87-2-23

路　線　価　図

S＝1：1500

87-2-17	87-2-18	87-2-19
87-2-22	87-2-23	87-2-24
87-4-02	87-4-03	87-4-04

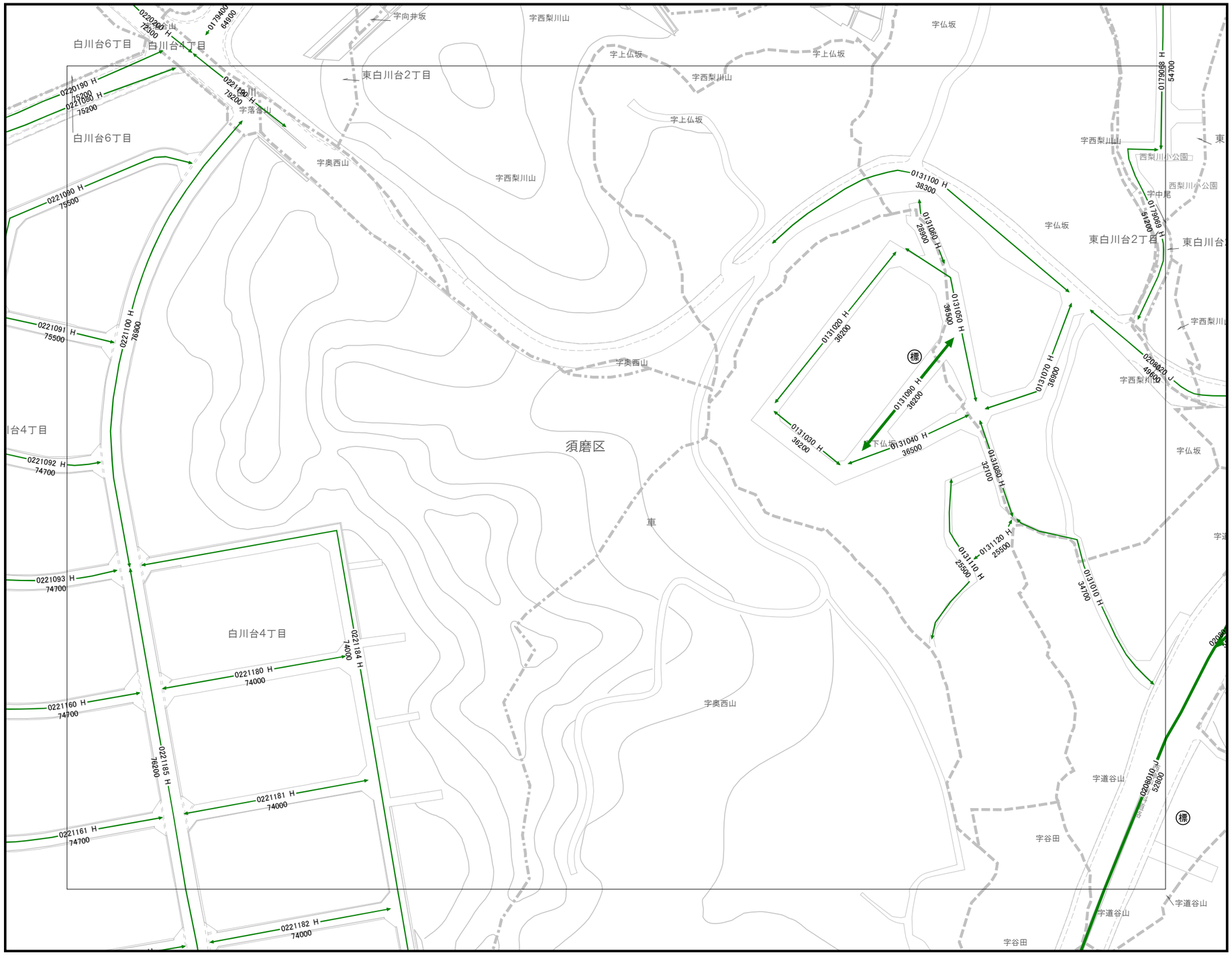

（ 単位 ： 円 ）

繁華街地区	高度商業地区	普通商業地区	ビル街地区	大工場地区	中小工業地区	高級住宅地区	普通住宅地区	併用住宅地区	観光地区
A	B	C	D	E	F	G	H	J	K

標 ← 標準宅地

路線番号 ↓ 0123450　用途地区区分 ↓ A　太線（主要な街路）↓

100000 ↑ 路線価

87-2-23

須　磨　区