

東灘区文化センター外12施設ESCO事業 緊急連絡体制表

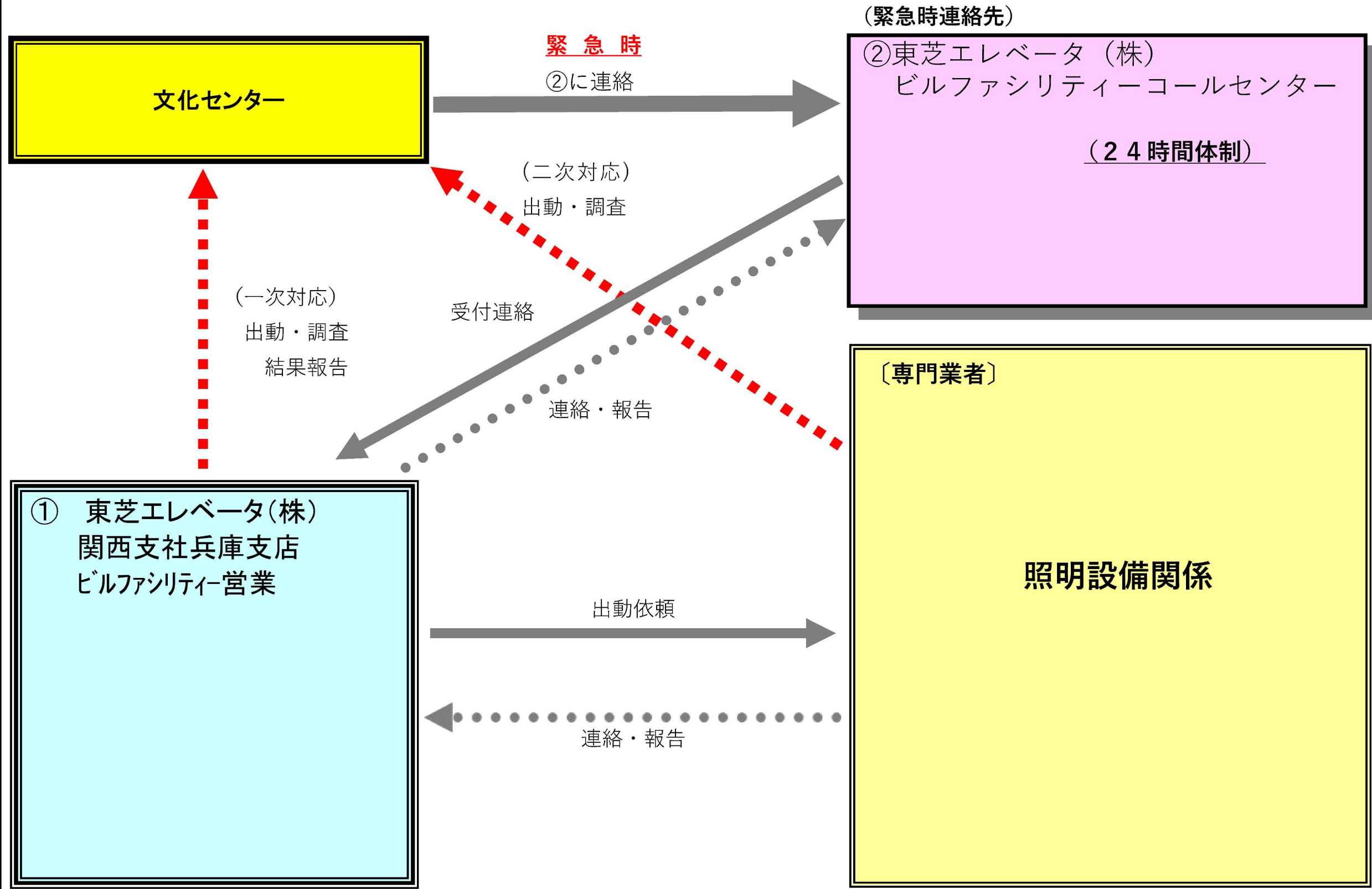



1-10	屋外階段
名称	数量
P53A+P202	1

1-10	屋外階段
名称	数量
276	1
766	1

1-8	階段
名称	数量
202	1

1-6	軒下
名称	数量
157+704	1

1-7	非常用EVdC-
名称	数量
P19A+P204	1
P76A+P201	1

1-7	非常用EVdC-
名称	数量
103	2

1-4	入口ホール
名称	数量
P19A+P204	1

1-4	入口ホール
名称	数量
103	7

1-3	EPS
名称	数量
202	1

1-5	バルコニー
名称	数量
276	1

1-1	軒下
名称	数量
156+704	2

1-14	バルコニー
名称	数量
276	1

1-24	軒下(看板灯)
名称	数量
54	1

1-24	軒下
名称	数量
156+704	8

1-23	風除室
名称	数量
146	6

1-22	エントランス
名称	数量
45	6

1-22	エントランス
名称	数量
P76A	1

1-20	避難階段(2)
名称	数量
P19A+P204	1

1-20	避難階段(2)
名称	数量
747	1

1-20	MDF室
名称	数量
202	1

1-21	EPS
名称	数量
202	1

1-25	外壁
名称	数量
276	3

1階平面図

完成図

凡例	
緑	: 照明器具更新対象
青	: 誘導灯更新対象
赤	: 既設LED
灰	: 更新対象外

訂正	日付

早水電機工業株式会社

工事名称：東灘区文化センター外12施設ESCO事業
 図面名称：東灘区文化センター 電灯設備 1階 プロット図

縮尺	A1 1:150
	A3 1:300

現場代理人	担当	図面番号
吉本	仁池	E
		01

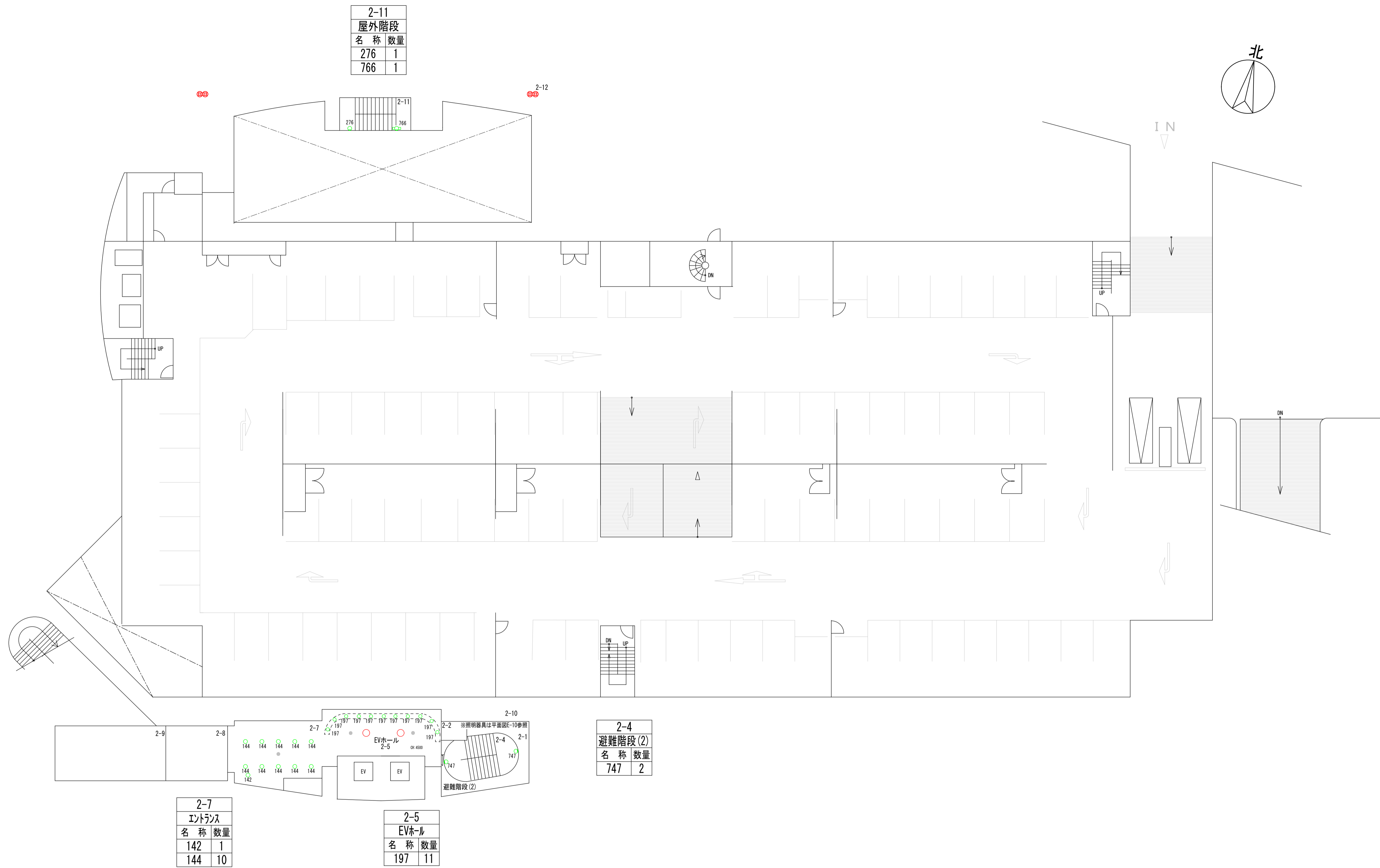

2-11	
名称	数量
276	1
766	1

2-4	
名称	数量
747	2

2-7	
名称	数量
142	1
144	10

2-5	
名称	数量
197	11

2 階 平面 図

完成 図

凡例	
	緑：照明器具更新対象
	青：誘導灯更新対象
	赤：既設LED
	灰：更新対象外

訂正	日付

早水電機工業株式会社

工事名称：東灘区文化センター外12施設ESCO事業

図面名称：東灘区文化センター 電灯設備 2階 プロット図

縮尺

A1	1:150
A3	1:300

現場代理人
吉本

担当
仁池

図面
番号

E
02

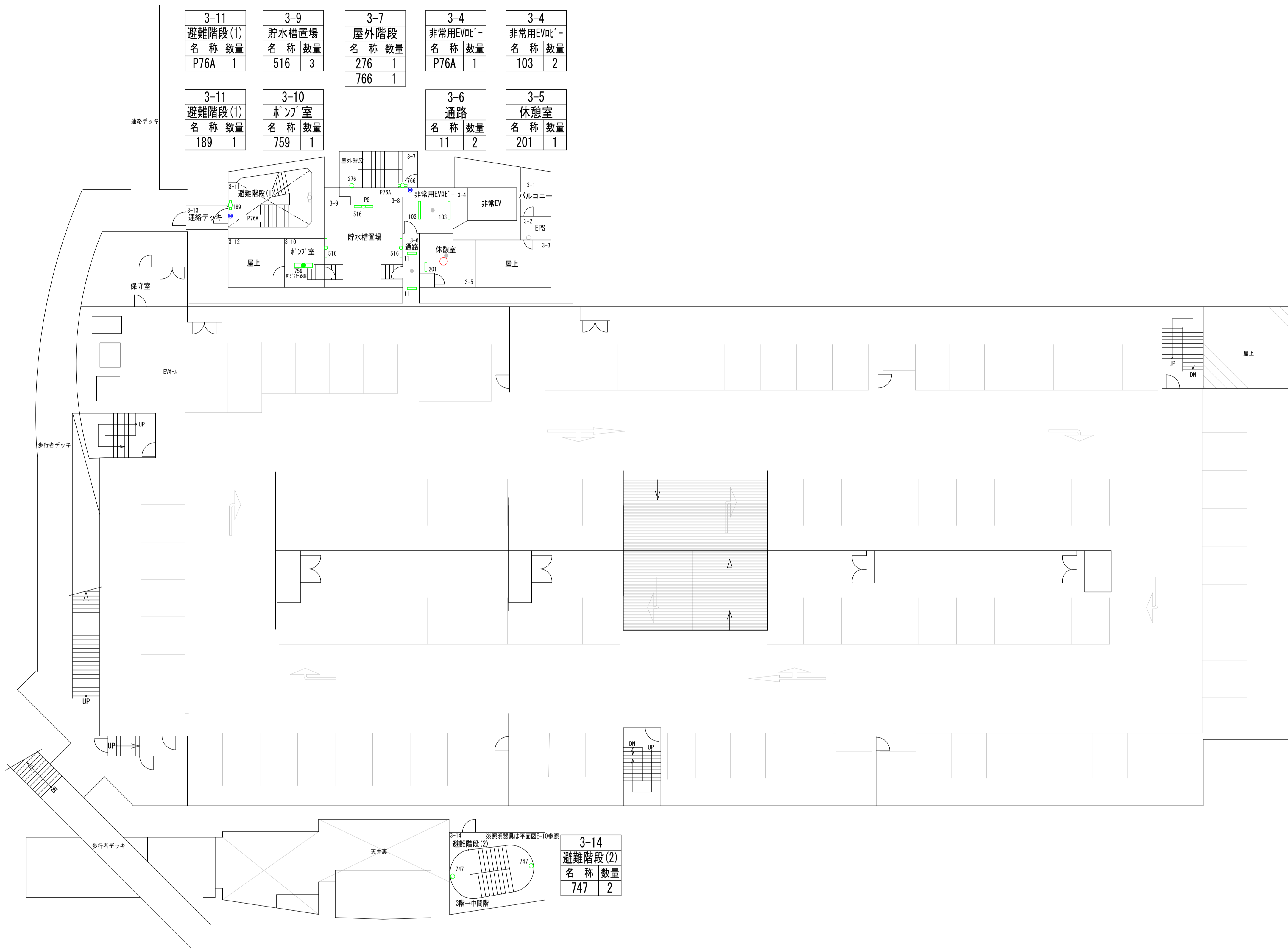
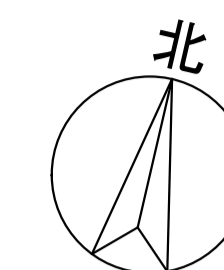

3-11 避難階段(1) 名称 数量 P76A 1	3-9 貯水槽置場 名称 数量 516 3	3-7 屋外階段 名称 数量 276 1 766 1	3-4 非常用EVdC- 名称 数量 P76A 1	3-4 非常用EVdC- 名称 数量 103 2
3-11 避難階段(1) 名称 数量 189 1	3-10 ホップ室 名称 数量 759 1	3-6 通路 名称 数量 11 2	3-5 休憩室 名称 数量 201 1	

3-14 避難階段(2) 名称 数量 747 2

3 階 平面 図

完成 図

凡例	
 	緑：照明器具更新対象
 	青：誘導灯更新対象
 	赤：既設LED
 	灰：更新対象外

訂正	日付

早水電機工業株式会社

工事名称：東灘区文化センター外12施設ESCO事業
 図面名称：東灘区文化センター 電灯設備 3階 プロット図

縮尺	A1 1:150	A3 1:300
----	----------	----------

現場代理人	担当	図面番号	E
吉本	仁池	03	

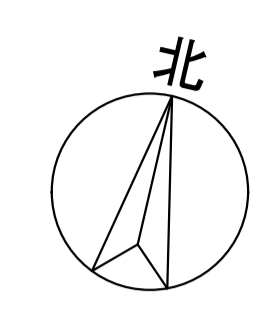

4-9 避難階段(1) 名称 数量 189 4	4-8 倉庫 名称 数量 74 1	4-5 屋外階段 名称 数量 276 1 766 1	4-3 非常用EVホ-ル 名称 数量 103 3	4-3 非常用EVホ-ル 名称 数量 P76A 1
----------------------------------	----------------------------	--	-----------------------------------	------------------------------------

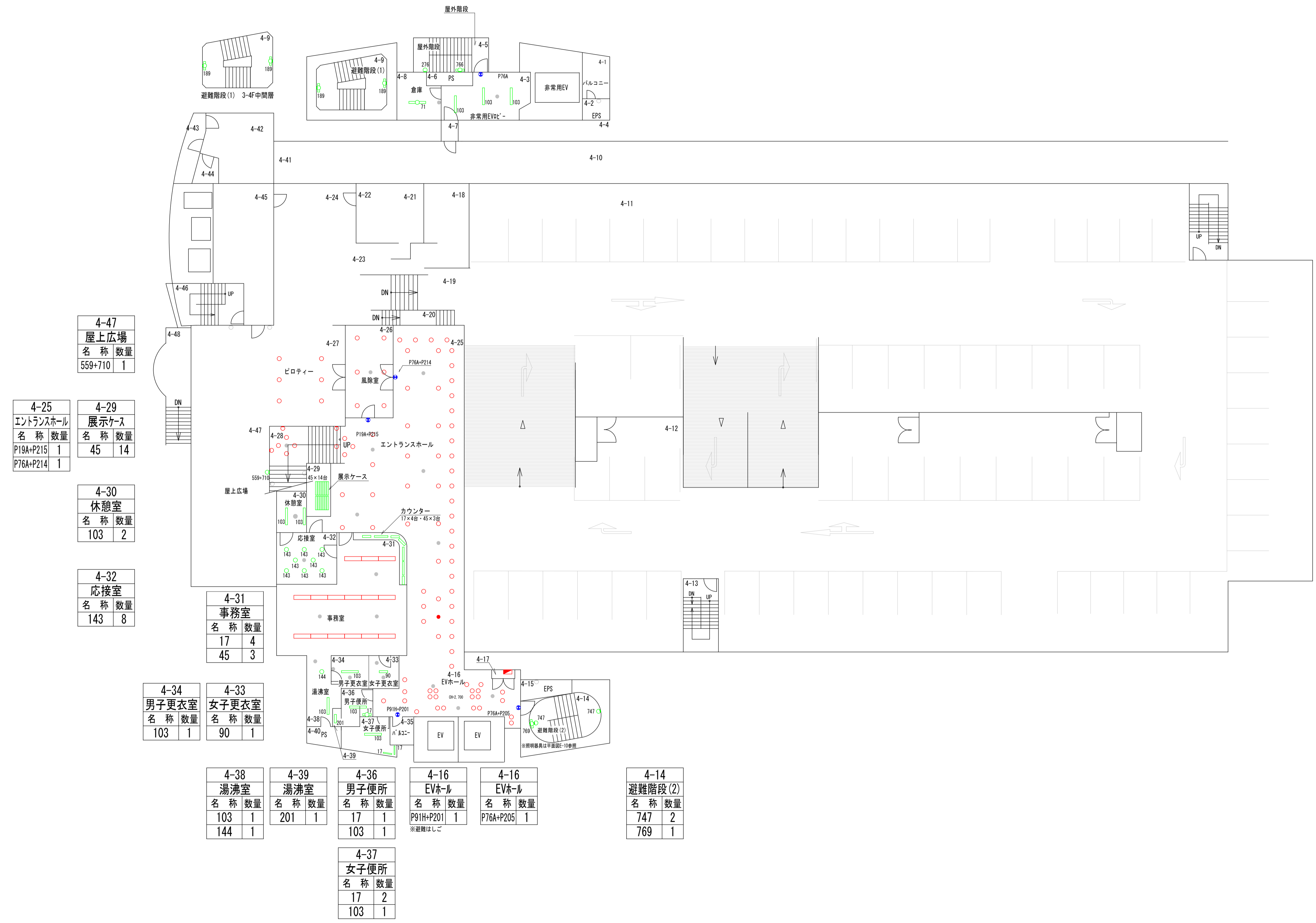

4-47 屋上広場 名称 数量 559+710 1

4-25 エントランスホール 名称 数量 P19A+P215 1 P76A+P214 1	4-29 展示ケース 名称 数量 45 14
--	---------------------------------

4-30 休憩室 名称 数量 103 2

4-32 応接室 名称 数量 143 8

4-31 事務室 名称 数量 17 4 45 3

4-34 男子更衣室 名称 数量 103 1	4-33 女子更衣室 名称 数量 90 1
---------------------------------	--------------------------------

4-38 湯沸室 名称 数量 103 1 144 1
--

4-39 湯沸室 名称 数量 201 1

4-36 男子便所 名称 数量 17 1 103 1
--

4-16 EVホ-ル 名称 数量 P91H+P201 1 ※避難はしご

4-16 EVホ-ル 名称 数量 P76A+P205 1

4-14 避難階段(2) 名称 数量 747 2 769 1
--

4-37 女子便所 名称 数量 17 2 103 1
--

4 階 平 面 図

完成図

凡例	緑：照明器具更新対象
	青：誘導灯更新対象
	赤：既設LED
	灰：更新対象外

訂正	日付

早水電機工業株式会社

工事名称：東灘区文化センター外12施設ESCO事業
 図面名称：東灘区文化センター 電灯設備 4階 プロット図

縮尺	A1 1:150 A3 1:300
----	----------------------

現場代理人	担当	図面番号
吉本	仁池	E / 04

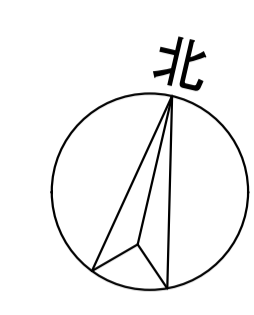

5-22 出演者用 ² 名称 数量 112 1 750 1	5-20 屋外階段 名称 数量 276 1 766 1	5-19 非常用EV ² 名称 数量 103 2	5-13 通路(1) 名称 数量 90 7	5-1 控室 名称 数量 112 3
5-23 避難階段(1) 名称 数量 11 1 189 2	5-22 出演者用 ² 名称 数量 P19A+P201 1	5-21 前室 名称 数量 90 1	5-19 非常用EV ² 名称 数量 P76A 1	5-13 廊下 名称 数量 P19 1

5-27 倉庫 名称 数量 22 1 71 2	5-28 通路(2) 名称 数量 95 3 95+735 3	5-28 通路(2) 名称 数量 P31D+P207 1 P76A 1
-------------------------------------	--	---

5-29 ハソトリ 名称 数量 103J1 1 103J2 1 517H 1

5-30 ホワイエ(4) 名称 数量 142 1 144 10

5-31 ホワイエ(階段) 名称 数量 P19D+P204 1
--

5-25 ホワイエ(3) 名称 数量 17 12 45 8 142 1 144 8 202 1 197+702 1

5-33 自販機コーナー 名称 数量 P76A 1

5-33 自販機コーナー 名称 数量 140 2 144 12

5-26 EVホ-ル 名称 数量 P76A 1

5-26 EVホ-ル 名称 数量 144 8 146 4 153 1 P91H+P201 1 ※避難はしご
--

5-17 避難階段(2) 名称 数量 747 4 769 2
--

5-2 上手舞台袖 名称 数量 12+737 1 28 1 753 2
--

5-2 上手舞台袖 名称 数量 P23A+P203 1 P80A+P204 1

5-3 ビ7/庫 名称 数量 28 1

5-4 男子便所 名称 数量 17 1 45 2 770 1

5-6 便所前室 名称 数量 144 4

5-6 便所前室 名称 数量 P76A 1

5-8 女子便所 名称 数量 45 3 770 1

5-9 ホワイエ(2) 名称 数量 142 2 144 12 202 1

5-18 EPS 名称 数量 202 1

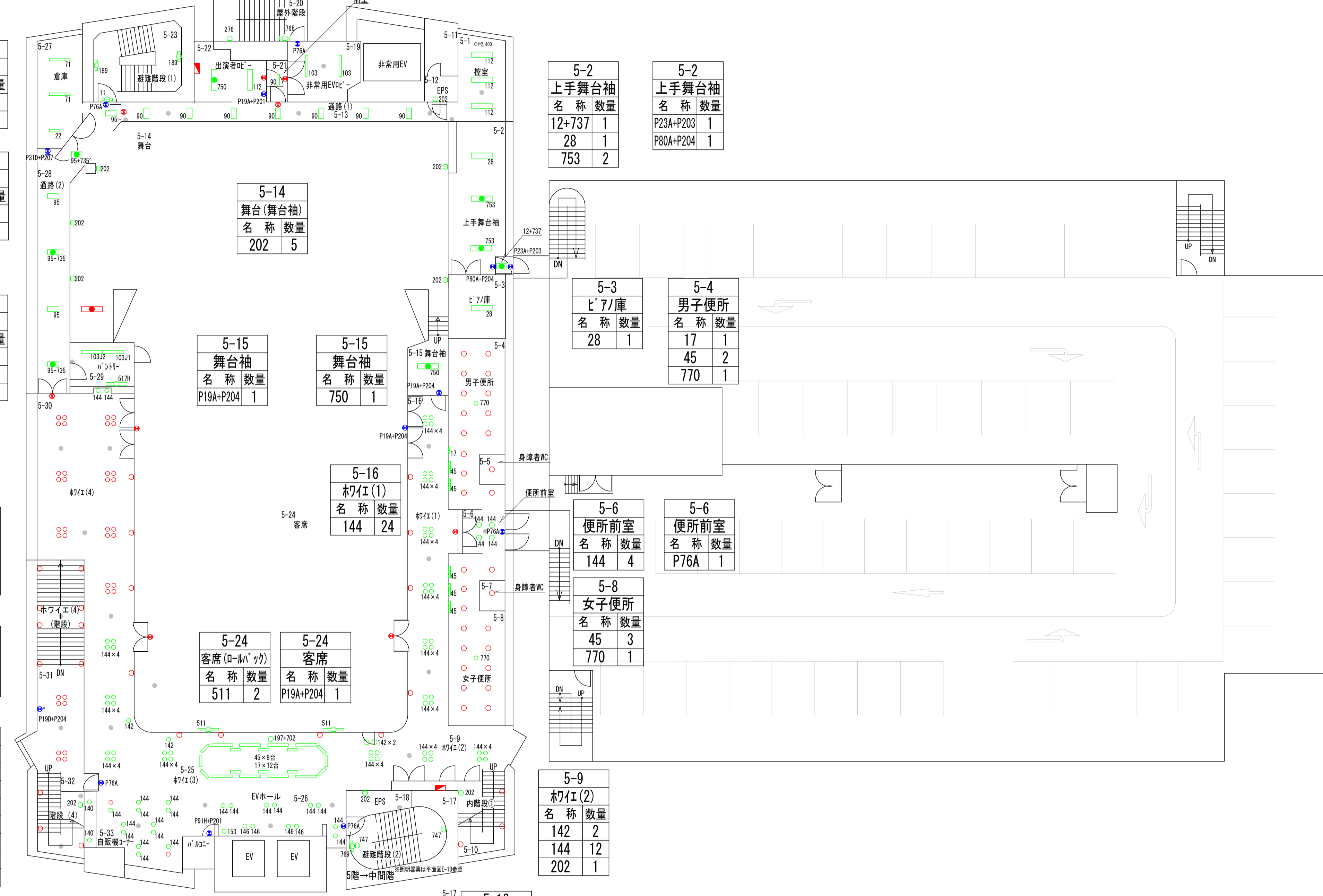

5階平面図

完成図

凡例	
	緑：照明器具更新対象
	青：誘導灯更新対象
	赤：既設LED
	灰：更新対象外

訂正	日付

早水電機工業株式会社

工事名称：東港区文化センター外12施設ESCO事業
図面名称：東港区文化センター 電灯設備 5階 プロット図

縮尺	A1 1:150 A3 1:300
----	----------------------

現場代理人	担当	図面番号	E
			05

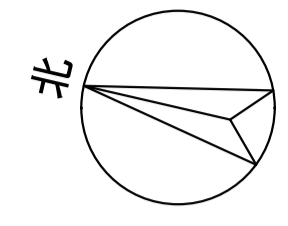

6-4 シャワ-室 名称 数量 159 1	6-5 シャワ-室 名称 数量 159 1	6-15 通路(2) 名称 数量 12 3 12+735 4	6-6 通路(1) 名称 数量 12 1 12+735 1	6-7 給湯 名称 数量 90 1 502 1	6-8 楽屋(2) 名称 数量 11 3 26 12 583 23	6-10 ホワイ① 名称 数量 144 28	6-10 ホワイ① 名称 数量 P19D+P201 1	6-11 客席2F 名称 数量 P19A+P204 8
--------------------------------	--------------------------------	--	---	-------------------------------------	--	---------------------------------	--------------------------------------	--------------------------------------

6-15 通路 名称 数量 P20C+P201 1 P76A 1
--

6-1 楽屋(1) 名称 数量 112 2 583 10 750 1	6-3 EPS 名称 数量 202 1	6-16 非常用EVホ-ル 名称 数量 P76A 1	6-16 非常用EVホ-ル 名称 数量 103 2	6-17 屋外階段 名称 数量 276 1 766 1	6-20 男子便所 名称 数量 17 2 103 1 767 1 770 1	6-19 女子便所 名称 数量 17 2 103 1 767 2 770 1	6-21 避難階段(1) 名称 数量 11 2 189 2	6-22 楽屋(3) 名称 数量 112 3 583 17 750 1
---	------------------------------	-------------------------------------	------------------------------------	---	--	--	---	--

6-14 避難階段(2) 名称 数量 747 2 769 1	6-12 ホワイ② 名称 数量 144 24 768 9	6-12 ホワイ② 名称 数量 P76A 1	6-9 EPS 名称 数量 202 1	6-25 母子室 名称 数量 147 5	6-26 EVホ-ル 名称 数量 141 1 144 8 146 4 P91H+P201 1 ※避難はして	6-26 EVホ-ル 名称 数量 P76A 1	6-29 男子便所 名称 数量 95 3 201 1 276 1 770 1	6-30 女子便所 名称 数量 112 1 201 2 276 2 770 1
--	--	---------------------------------	------------------------------	-------------------------------	--	----------------------------------	--	---

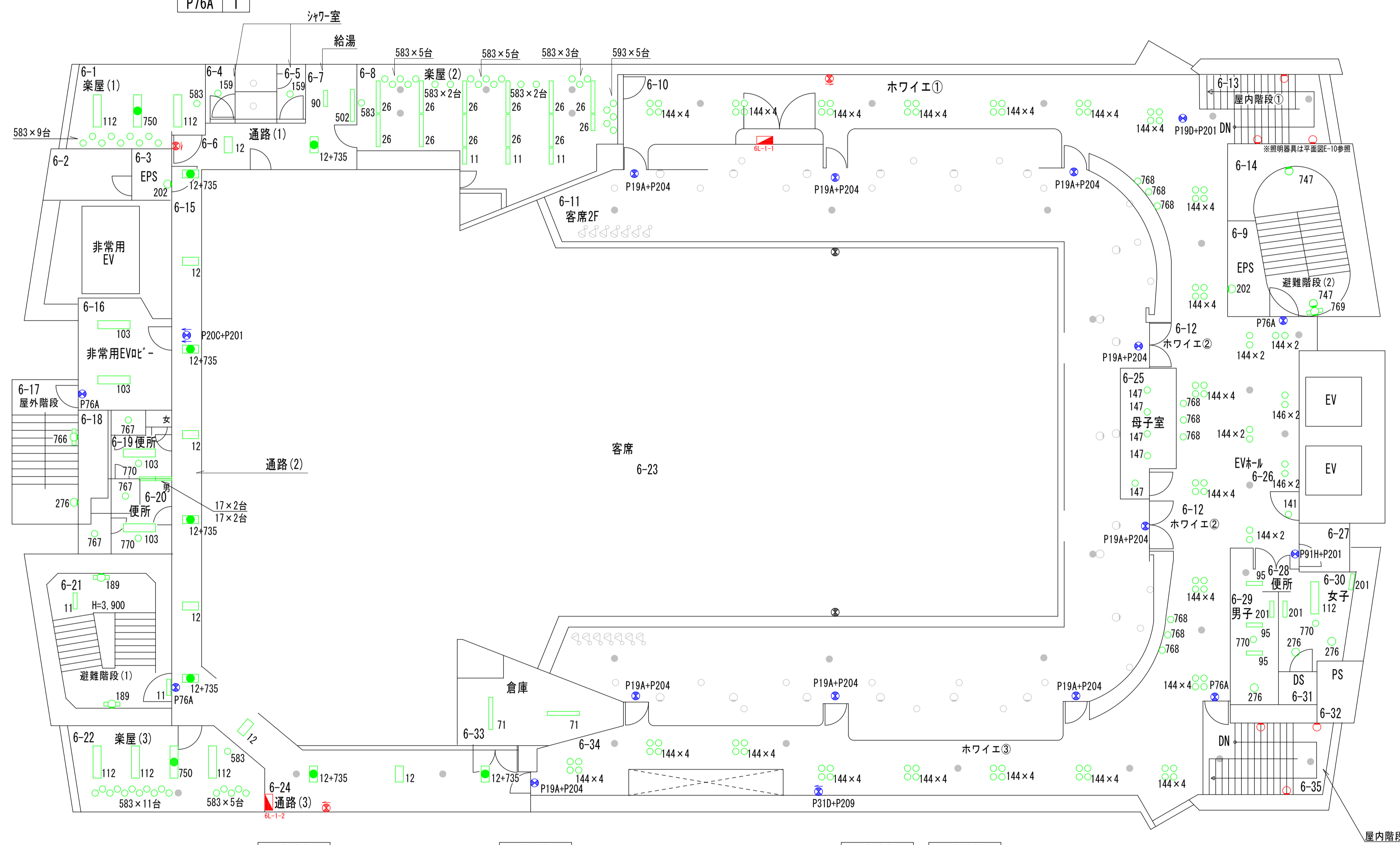

6-24 通路(3) 名称 数量 12 2 12+735 2
--

6-33 倉庫 名称 数量 71 2

6-34 ホワイ③ 名称 数量 P19A+P204 1 P31D+P209 1	6-34 ホワイ③ 名称 数量 144 32
---	---------------------------------

6階平面図

完成図

凡例	緑：照明器具更新対象
	青：誘導灯更新対象
	赤：既設LED
	灰：更新対象外

訂正	日付

早水電機工業株式会社

工事名称：東灘区文化センター外12施設ESCO事業
図面名称：東灘区文化センター 電灯設備 6階 プロット図

現場代理人	担当	図面番号
吉本	仁池	E

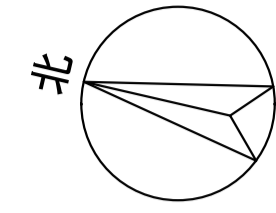

7-2
EPS
名称 数量
202 1

7-3
ダクトスペース(1)
名称 数量
18 3
202 4

7-13
キャットウォーク(2)
名称 数量
202 5

7-15
キャットウォーク(3)
名称 数量
202 3

7-17
キャットウォーク(3)
名称 数量
202 1

7-4
通路
名称 数量
202 1

7-7
非常用EV
名称 数量
P76A 1

7-7
非常用EV
名称 数量
103 2

7-8
屋外階段
名称 数量
276 1
766 1

7-10
倉庫(1)
名称 数量
26 2

7-11
キャットウォーク(1)
名称 数量
17 4
202 4

7-5
避難階段(2)
名称 数量
747 2
769 1

7-6
EPS
名称 数量
202 1

7-21
EVホール
名称 数量
P76A 1

7-21
EVホール
名称 数量
95 2
95+735 2
144 2
746 2
P91H+P201 1

7-20
操作室
名称 数量
112 5
750 3

7-23
倉庫(2)
名称 数量
26 3

7-24
機械室
名称 数量
532 2

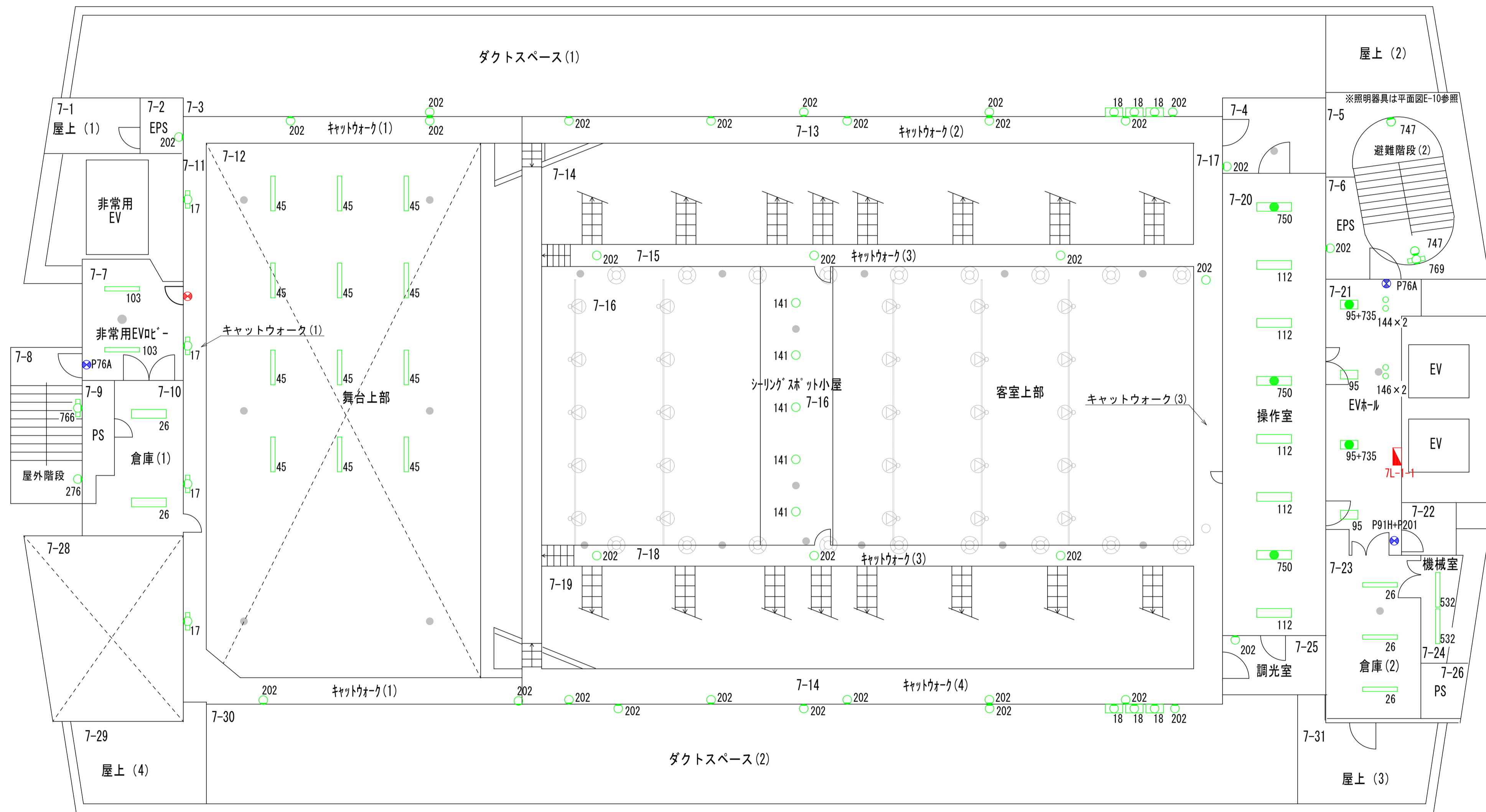

7-12
舞台上部
名称 数量
45 12

7-30
ダクトスペース(2)
名称 数量
18 3
202 4

7-18
キャットウォーク(3)
名称 数量
202 3

7-14
キャットウォーク(4)
名称 数量
202 5

7-16
シリングスポット小屋
名称 数量
141 5

7-25
調光室
名称 数量
202 1

7階平面図

完成図

凡例
緑: 照明器具更新対象
青: 誘導灯更新対象
赤: 既設LED
灰: 更新対象外

訂正	日付

早水電機工業株式会社

工事名称: 東灘区文化センター外12施設ESCO事業

図面名称: 東灘区文化センター 電灯設備 7階 プロット図

現場代理人	担当	図面番号
吉本	仁池	E
縮尺	A1 1:100	07
	A3 1:200	

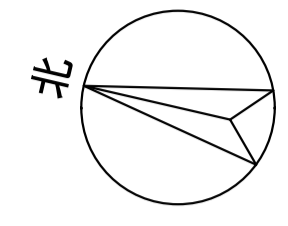

8-2 EPS 名称 数量 202 1	8-3 準備室 名称 数量 103 2 502 1	8-27 廊下 名称 数量 103 8	8-4 料理教室 名称 数量 112 12 121+RP③ 1 750 4	8-14 和室10帖(1) 名称 数量 45 16 158 2	8-19 和室10帖(2) 名称 数量 45 16 158 2	8-21 特別控室 名称 数量 135 2	8-20 給湯 名称 数量 90 1 201 1	8-22 会議室(中) 名称 数量 144 24	8-23 物置 名称 数量 11 1	8-24 展示ケース 名称 数量 45 16	8-26 EPS 名称 数量 202 1	8-25 避難階段(2) 名称 数量 747 4 769 2
8-5 更衣室 名称 数量 103 2	8-27 廊下 名称 数量 P31E+P209 1	8-16 前室 名称 数量 144 1	8-17 納戸 名称 数量 202 1	8-18 踏込 名称 数量 763 5	8-22 会議室(中) 名称 数量 144 24	8-23 物置 名称 数量 11 1	8-24 展示ケース 名称 数量 45 16	8-26 EPS 名称 数量 202 1	8-25 避難階段(2) 名称 数量 747 4 769 2			

8-7 非常用EV配 名称 数量 P76A 1	8-7 非常用EV配 名称 数量 103 2
8-8 比 名称 数量 P19A+P204 1	8-8 比 名称 数量 144 8
8-9 屋外階段 名称 数量 276 2 766 2	8-10 展示棚 名称 数量 145 1
8-12 給湯 名称 数量 95 1 201 1	8-9 屋外階段 7-8階 中間層 276
8-13 倉庫(1) 名称 数量 26 1	

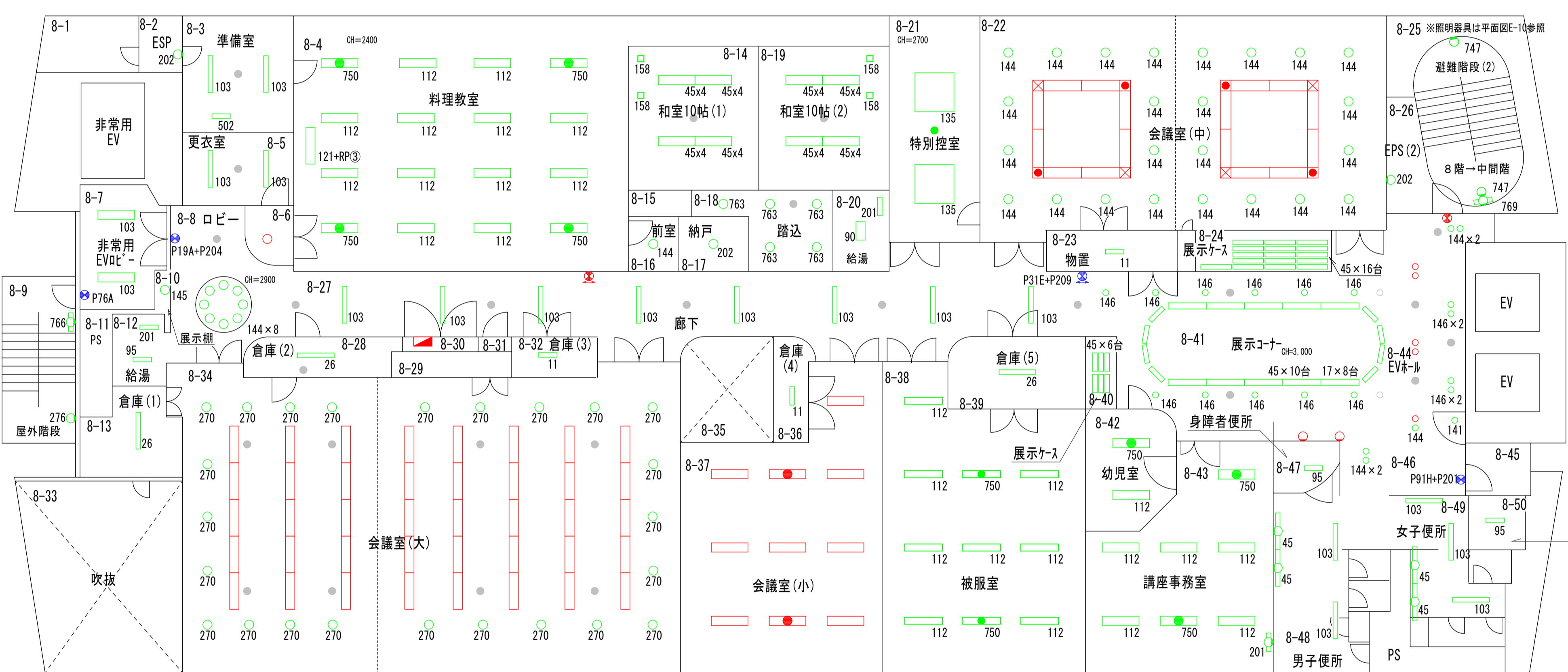

8-25 ※照明器具は平面図E-10参照 避難階段(2) 名称 数量 747 4 769 2	8-41 展示コーナー 名称 数量 17 8 45 10 146 11	8-44 EVホール 名称 数量 141 1 144 5 146 4 P91H+P201 1
--	--	--

8-34 会議室(大) 名称 数量 270 24	8-28 倉庫(2) 名称 数量 26 1	8-32 倉庫(3) 名称 数量 11 1	8-36 倉庫(4) 名称 数量 11 1	8-39 倉庫(5) 名称 数量 26 1	8-40 展示ケース 名称 数量 45 6	8-43 講座事務室 名称 数量 112 5 201 1 750 2	8-47 身障者便所(男) 名称 数量 95 1	8-50 身障者便所(女) 名称 数量 95 1
				8-38 被服室 名称 数量 112 8 750 2	8-42 幼児室 名称 数量 750 1		8-48 男子便所 名称 数量 45 2 103 2	8-49 女子便所 名称 数量 45 2 103 3

8階平面図

完成図

凡例
緑：照明器具更新対象
青：誘導灯更新対象
赤：既設LED
灰：更新対象外

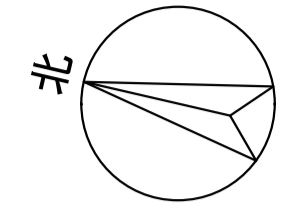

9-13	
廊下	
名称	数量
103	12
146	2

9-4	
器材庫	
名称	数量
26	1

9-14	
図書コーナー	
名称	数量
112	9
750	2

9-2	
EPS	
名称	数量
202	1

9-3	
音楽室	
名称	数量
28	15
172	3

9-13	
廊下	
名称	数量
P19A+P204	1
P20A+P201	1
P31E+P209	1

9-5	
前室(音楽室)	
名称	数量
144	2

9-6	
前室(視聴覚室)	
名称	数量
144	2

9-7	
視聴覚室	
名称	数量
270	9

9-8	
倉庫(5)	
名称	数量
26	3

9-34	
控室	
名称	数量
90	1
103J1	1
103J2	1
144	1

9-37	
倉庫(4)	
名称	数量
26	2

9-15	
青少年コーナー	
名称	数量
112	3
750	2

9-16	
避難階段(2)	
名称	数量
747	2
769	1

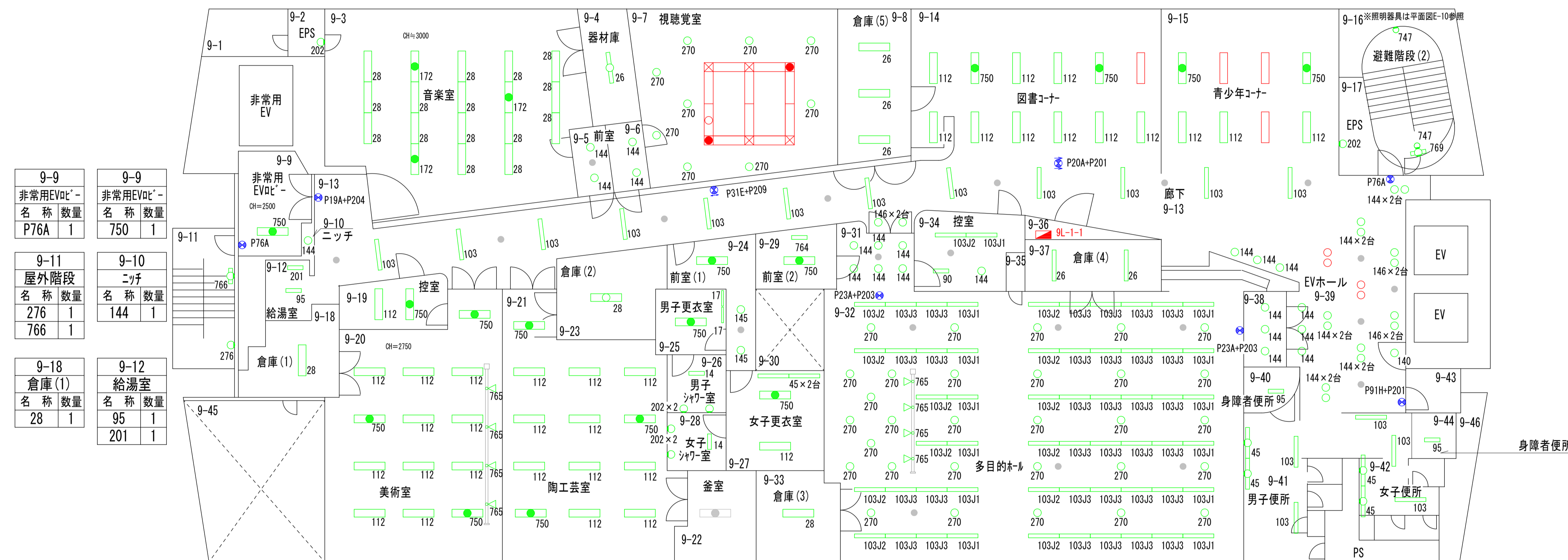

9-9	
非常用EVdC	
名称	数量
P76A	1

9-9	
非常用EVdC	
名称	数量
750	1

9-11	
屋外階段	
名称	数量
276	1
766	1

9-10	
ニッチ	
名称	数量
144	1

9-18	
倉庫(1)	
名称	数量
28	1

9-12	
給湯室	
名称	数量
95	1
201	1

9-17	
EPS	
名称	数量
202	1

9-39	
EVホール	
名称	数量
P76A	1

9-40	
身障者便所(男)	
名称	数量
95	1

9-41	
男子便所	
名称	数量
45	2
103	2

9-39	
EVホール	
名称	数量
140	1
144	16
146	4
P91H+P201	1

9-44	
身障者便所(女)	
名称	数量
95	1

9-42	
女子便所	
名称	数量
45	2
103	3

9-19	
控室	
名称	数量
112	1
750	1

9-23	
倉庫(2)	
名称	数量
28	1

9-26	
男子シャワー室	
名称	数量
14	1
202	2

9-24	
前室(1)	
名称	数量
145	2
750	1

9-29	
前室(2)	
名称	数量
750	1
764	1

9-31	
多目的ホ-前室	
名称	数量
144	6

9-32	
多目的ホ-ル	
名称	数量
103J1	12
103J2	12
103J3	32
270	30
765	4

9-38	
多目的ホ-前室	
名称	数量
P23A+P203	2

9-38	
多目的ホ-前室	
名称	数量
144	3

9-20	
美術室	
名称	数量
112	10
750	3
765	4

9-21	
陶芸教室	
名称	数量
112	10
750	3

9-28	
女子シャワー室	
名称	数量
14	1
202	2

9-25	
男子更衣室	
名称	数量
17	2
750	1

9-27	
女子更衣室	
名称	数量
45	2
112	1
750	1

9-33	
倉庫(3)	
名称	数量
28	1

9階平面図

完成図

凡例	
	緑：照明器具更新対象
	青：誘導灯更新対象
	赤：既設LED
	灰：更新対象外

訂正	日付

早水電機工業株式会社

工事名称：東灘区文化センター外12施設ESCO事業

図面名称：東灘区文化センター 電灯設備 9階 プロット図

縮尺

A1 1:100
A3 1:200

現場代理人	担当	図面番号
		E

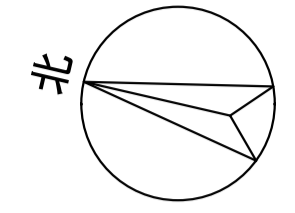

避難階段(2)	
名称	数量
747	25
769	12

10-1	
EV機械室	
名称	数量
71	3
759	1

10-4	
空調機械室上部	
名称	数量
73	1
759	1

10-5	
空調機械室	
名称	数量
47	5
73	5
759	2

10-2	
外壁	
名称	数量
276	14

10-7	
発電気室	
名称	数量
73	1
759	1

10-8	
電気室	
名称	数量
73	4
759	3

10-9	
避難階段(2)	
名称	数量
747	4
769	4

10-3	
前室	
名称	数量
753	1

10-6	
屋外階段	
名称	数量
766	1

10-10	
EV機械室	
名称	数量
71	3
759	1

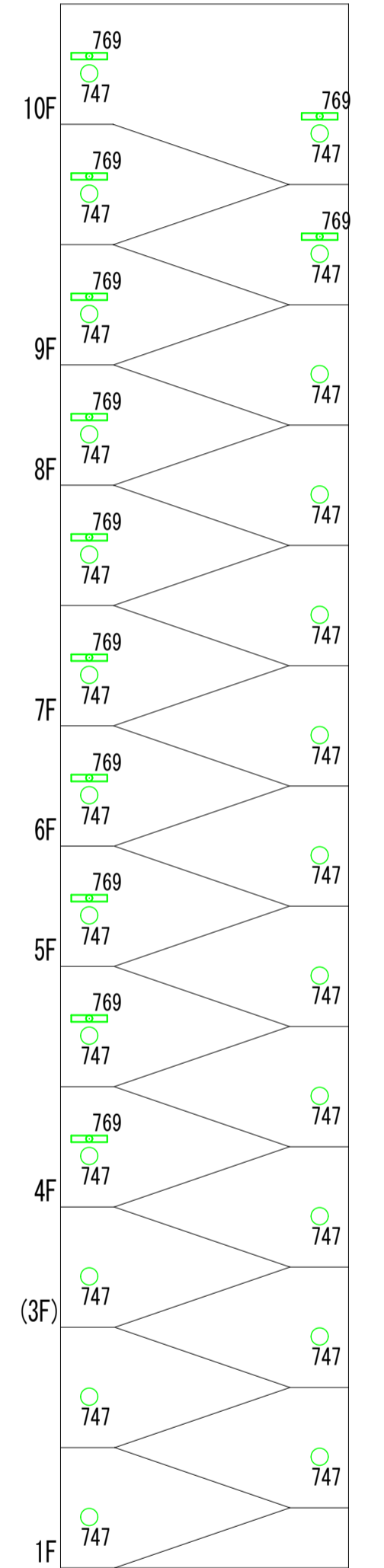
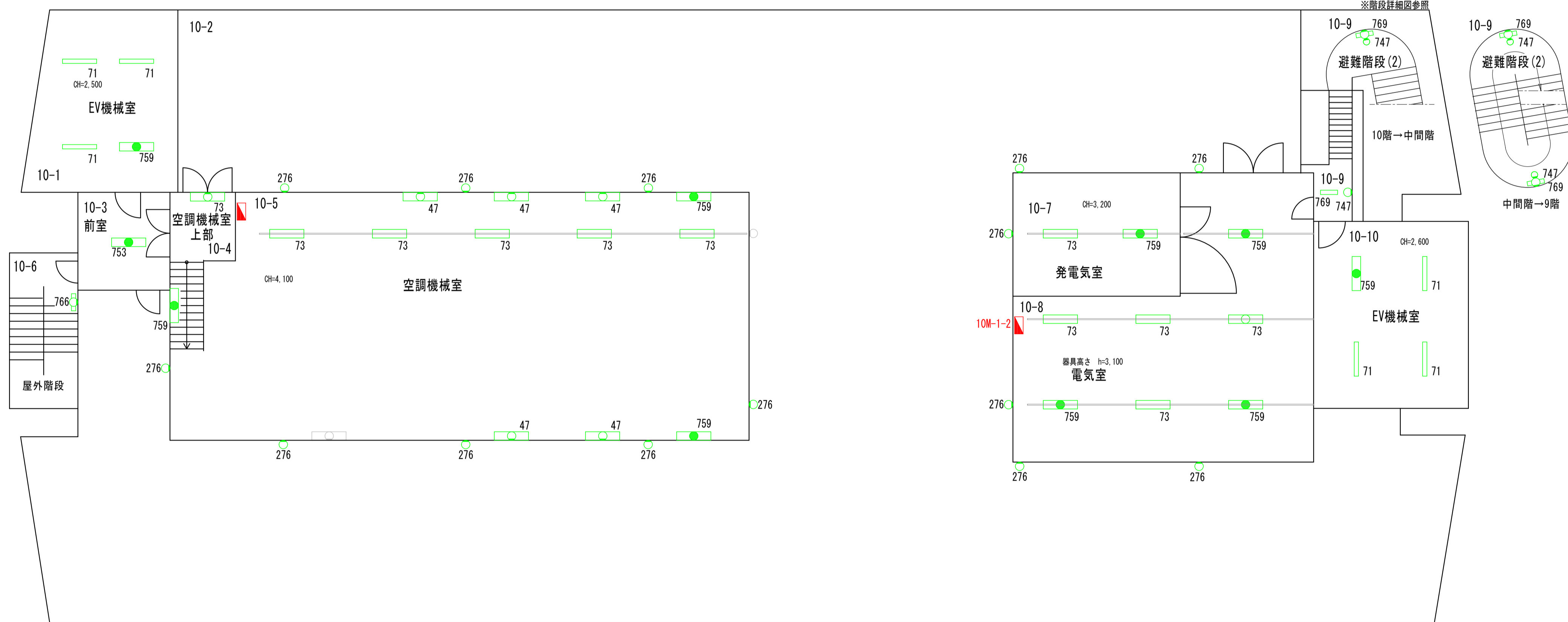

避難階段(2)詳細図

10階平面図

完成図

凡例	
	緑：照明器具更新対象
	青：誘導灯更新対象
	赤：既設LED
	灰：更新対象外

訂正	日付

早水電機工業株式会社

工事名称：東灘区文化センター外12施設ESCO事業
 図面名称：東灘区文化センター 電灯設備 10階 プロット図

縮尺	A 1 1:100	A 3 1:200
----	-----------	-----------

現場代理人	担当	図面番号	E
吉本	仁池		10

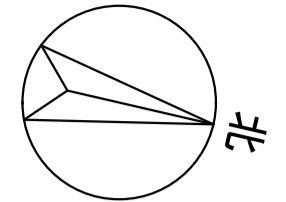

4-71 前室 名称 数量 144 1	4-72 倉庫 名称 数量 26 2	4-73 工芸室 名称 数量 118 2 776 2	4-69 男子便所 名称 数量 227 4	4-65 女子便所 名称 数量 227 4	4-64 更衣室 名称 数量 28 1	4-63 湯沸室 名称 数量 11 1 775 1	4-7 前室 名称 数量 750 1	4-8 休憩室 名称 数量 139 1	4-9 湯沸室 名称 数量 28 1 775 1	4-10 清掃員室 名称 数量 139 1 145 1	4-12 前室 名称 数量 103 1	4-13 湯沸室 名称 数量 11 1 775 1
------------------------------	-----------------------------	--	--------------------------------	--------------------------------	------------------------------	---------------------------------------	-----------------------------	------------------------------	--------------------------------------	---	------------------------------	---------------------------------------

4-82 廊下3 名称 数量 45 4	4-89 機械室 名称 数量 45 3 71 8	4-84 倉庫4 名称 数量 202 1	4-83 非常口 名称 数量 202 1
------------------------------	--------------------------------------	-------------------------------	-------------------------------

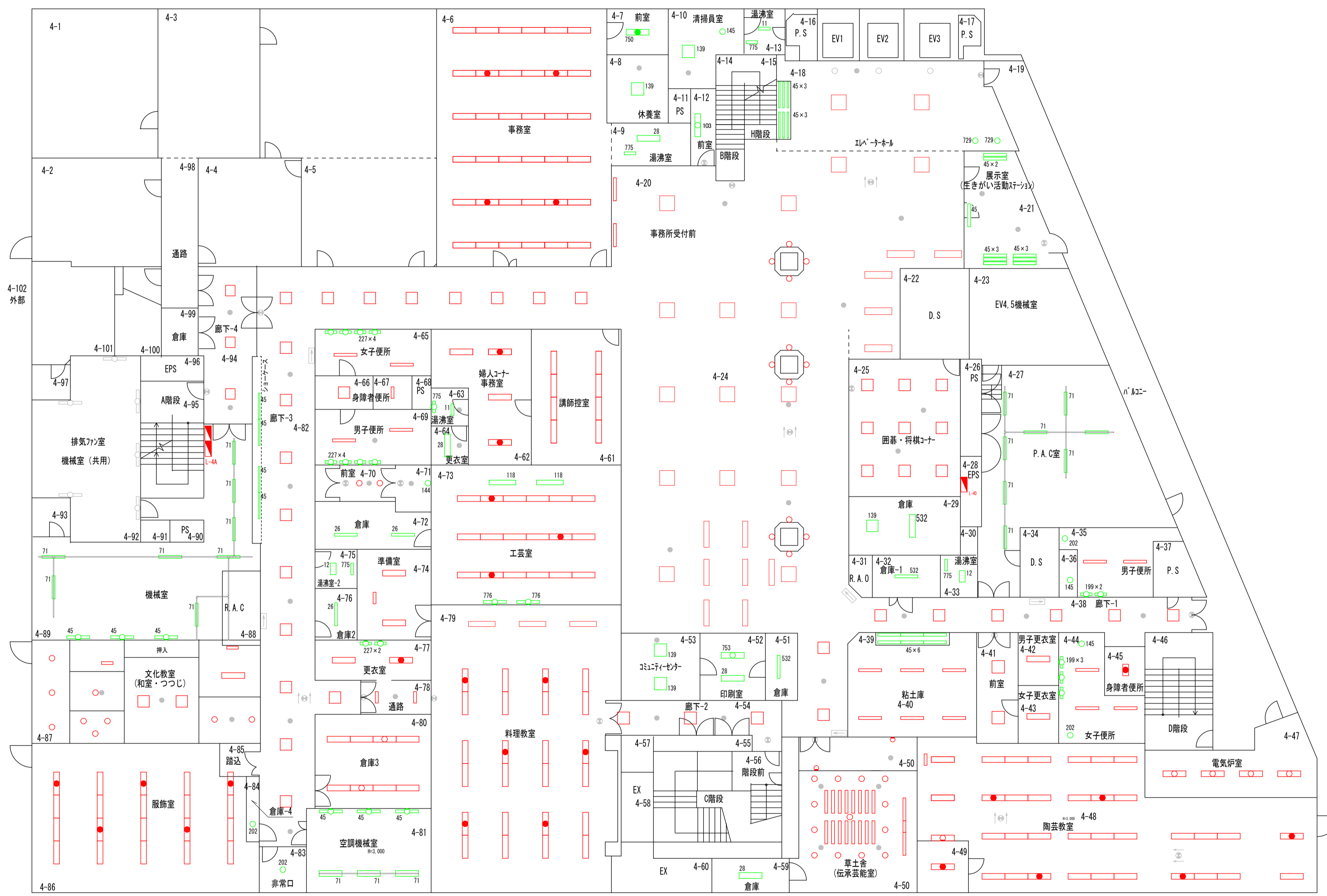

4-18 EVホール 名称 数量 729 2	4-18 EVホールコーナ 名称 数量 45 6	4-21 生きがい活動 名称 数量 45 9
4-32 倉庫1 名称 数量 532 1	4-29 倉庫 名称 数量 139 1 532 1	4-27 P.A.C室 名称 数量 71 8
4-33 湯沸室 名称 数量 12 1 775 1	4-35 男子便所 名称 数量 199 2 202 1	4-36 男子便所 名称 数量 145 1
4-39 陶芸室前ジョークス 名称 数量 45 6	4-44 女子便所 名称 数量 145 1 199 3 202 1	4-51 倉庫 名称 数量 532 1

4-77 更衣室 名称 数量 227 2	4-76 倉庫2 名称 数量 26 1	4-75 湯沸室 名称 数量 12 1 775 1	4-81 空調機械室 名称 数量 45 3 71 3	4-52 印刷室 名称 数量 28 1 753 1	4-53 コミュニティーセンター 名称 数量 139 2	4-59 倉庫 名称 数量 28 1
-------------------------------	------------------------------	---------------------------------------	--	---------------------------------------	---------------------------------------	-----------------------------

4階平面図

完成図

凡例	緑：照明器具更新対象
	青：誘導灯更新対象
	赤：既設LED
	灰：更新対象外

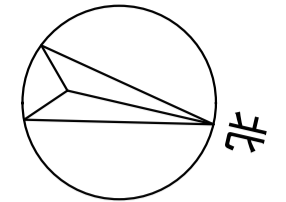

5-52	
音楽練習室	
名称	数量
777	8

5-10	
和室	
名称	数量
139	1
145	1

5-44	
倉庫1	
名称	数量
28	3

5-43	
体育館	
名称	数量
145	6

5-17	
EVホールのコーラス	
名称	数量
45	2

5-4	
美術室前倉庫	
名称	数量
112	1

5-4	
廊下4	
名称	数量
112	3
139	1

5-70	
機械室2	
名称	数量
71	5

5-69	
前室	
名称	数量
71	3

5-79	
機械室1	
名称	数量
71	6

5-54	
女子便所	
名称	数量
199	3

5-64	
廊下3	
名称	数量
45	4

5-55	
男子便所	
名称	数量
199	3

5-65	
避難ハコ	
名称	数量
202	2

5-58	
湯沸室	
名称	数量
775	1
779	1

5-67	
倉庫5	
名称	数量
202	1

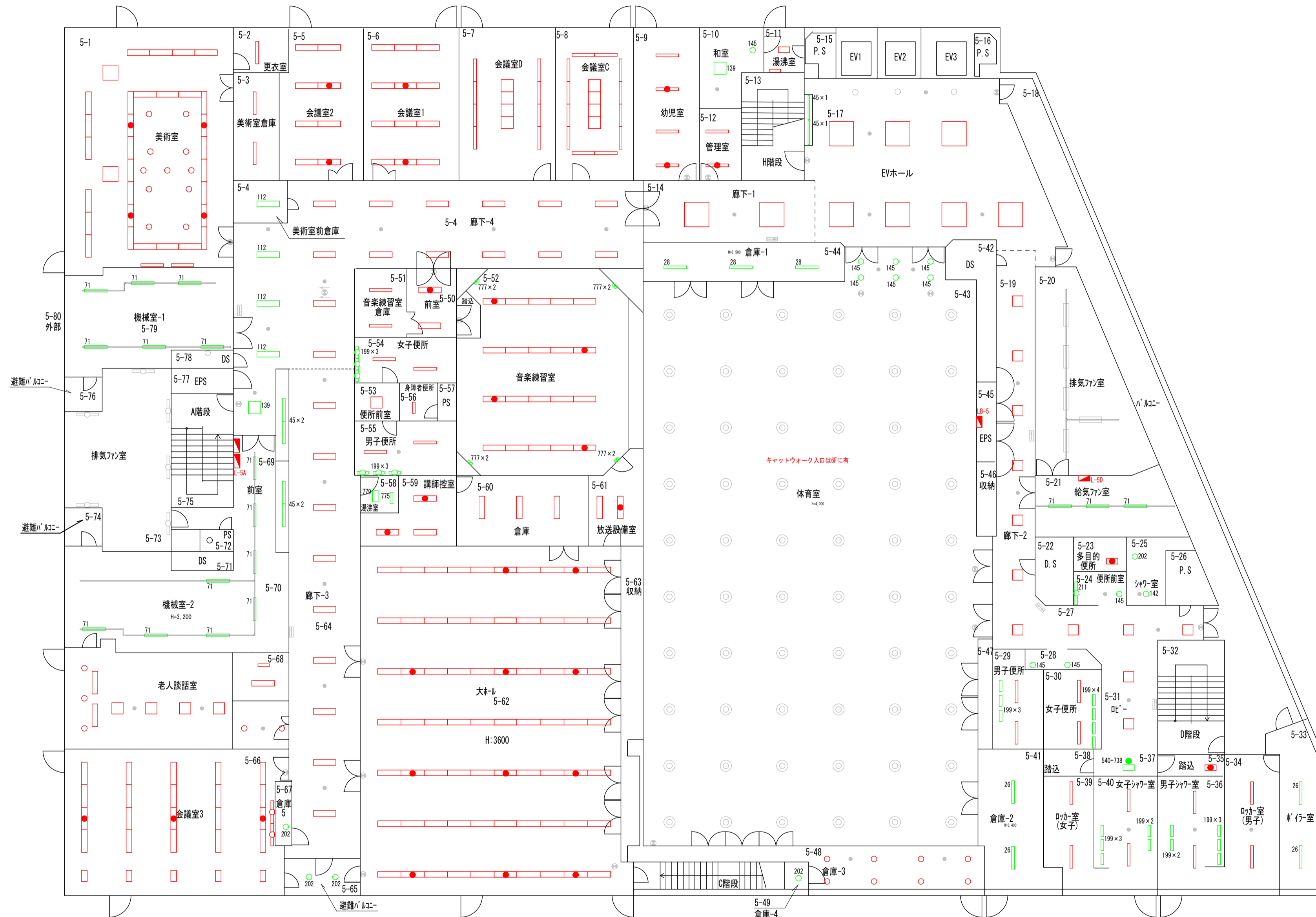

5-21	
給気ファン室	
名称	数量
71	3

5-24	
便所前室	
名称	数量
145	1
211	1

5-25	
シャワー室	
名称	数量
142	1
202	1

5-28	
便所前室	
名称	数量
145	2

5-29	
男子便所	
名称	数量
199	3

5-30	
女子便所	
名称	数量
199	4

5-33	
ホ行室	
名称	数量
26	2

5-37	
前室	
名称	数量
540+738	1

5-36	
男子シャワー室	
名称	数量
199	5

5-40	
女子シャワー室	
名称	数量
199	5

5-49	
倉庫4	
名称	数量
202	1

5-41	
倉庫2	
名称	数量
26	2

5階平面図

完成図

凡例	
緑	照明器具更新対象
青	誘導灯更新対象
赤	既設LED
灰	更新対象外

訂正	日付

早水電機工業株式会社

工事名称：東灘区文化センター外12施設ESCO事業
 図面名称：灘区文化センター 電灯設備 5階 プロット図

縮尺	A1 1:150
	A3 1:300

現場代理人	担当	図面番号
吉本	吉本	E
		02

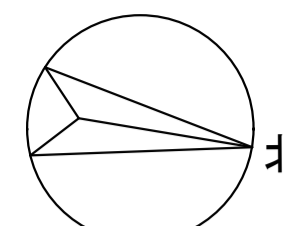

1-6	倉庫(1)	名称	数量	26	1
1-7	控室	名称	数量	183	1

1-1	軒下	名称	数量	45	1
		名称	数量	156	35
		名称	数量	621	4
1-2	風除室	名称	数量	17	6
		名称	数量	45	30
1-4	事務室	名称	数量	112	6
		名称	数量	183	1
1-3	濾過機室	名称	数量	41	1
1-5	湯沸室(1)	名称	数量	99	1
		名称	数量	201	1
1-31	軒下(階段)	名称	数量	230	4
1-32	階段(1)	名称	数量	17	2
		名称	数量	45	11
		名称	数量	615	2
		名称	数量	618	6
1-30	ロビー	名称	数量	141	2
		名称	数量	145	56
		名称	数量	196	2
		名称	数量	615	35
1-30	ロビー	名称	数量	P15A+P201	2
		名称	数量	P19C+P204	1
1-32	階段(1)	名称	数量	P19A+P201	1

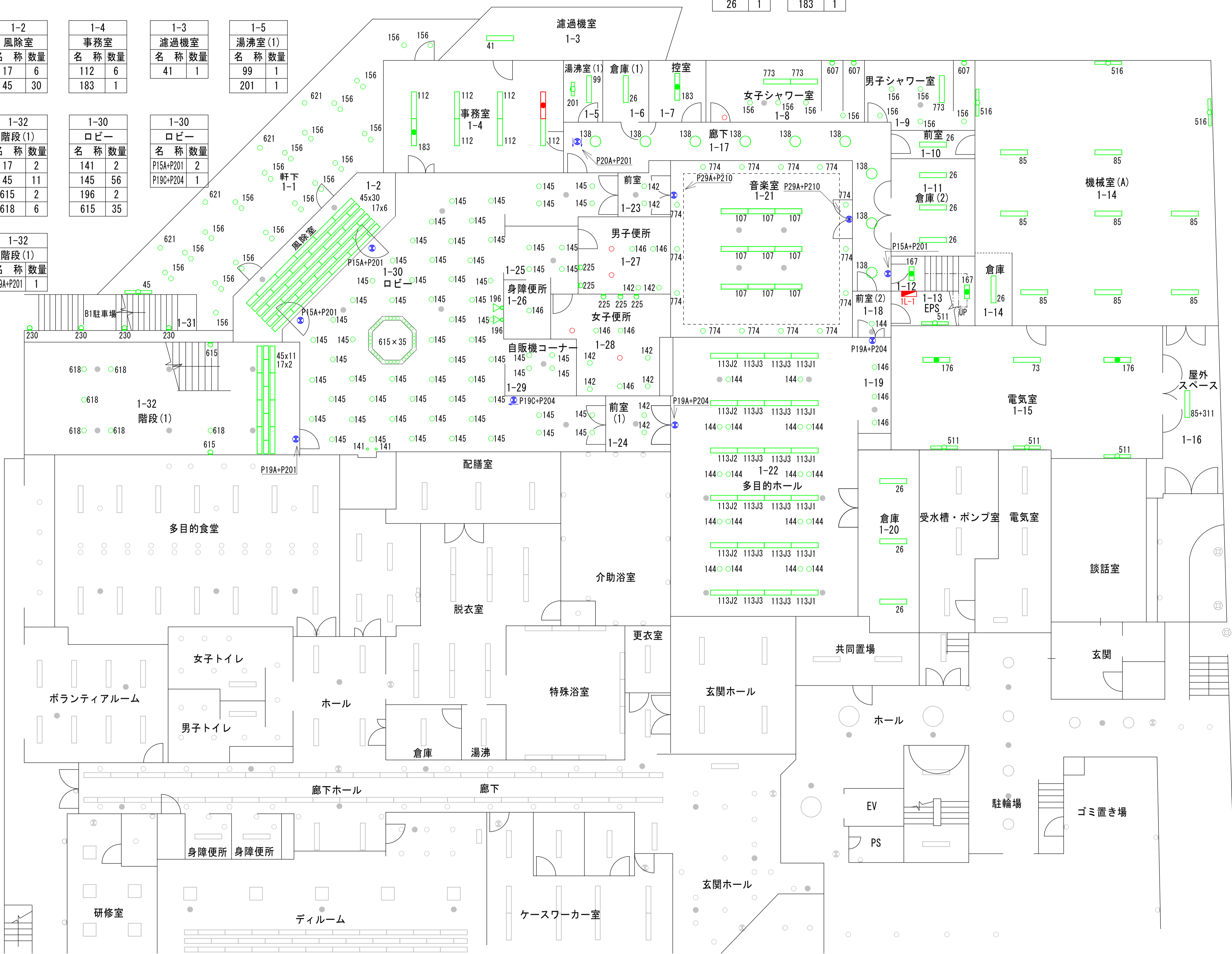

1-9	男子シャワー室	名称	数量	156	5
		名称	数量	607	1
		名称	数量	773	1
1-8	女子シャワー室	名称	数量	156	4
		名称	数量	607	2
		名称	数量	773	2
1-14	機械室(A)	名称	数量	26	1
		名称	数量	85	8
		名称	数量	516	3
1-10	機械室(A)前室	名称	数量	26	1
1-11	倉庫(2)	名称	数量	26	3
1-12	階段室(1-2F)	名称	数量	167	2
1-13	EPS	名称	数量	511	1
1-17	廊下	名称	数量	138	9
1-16	屋外スペース	名称	数量	85+311	1
1-15	電気室	名称	数量	73	1
		名称	数量	176	2
		名称	数量	511	3
1-17	廊下	名称	数量	P15A+P201	1
		名称	数量	P20A+P201	1
1-18	多目的+前室(2)	名称	数量	144	1
1-19	多目的ホール	名称	数量	146	3
1-21	音楽室	名称	数量	107	9
		名称	数量	774	14
1-22	多目的ホール	名称	数量	113J1	6
		名称	数量	113J2	6
		名称	数量	113J3	12
		名称	数量	144	18
1-20	多目的+倉庫	名称	数量	26	3
1-21	音楽室	名称	数量	P29A+P210	2
1-22	多目的ホール	名称	数量	P19A+P204	2
1-23	音楽室前室	名称	数量	142	2
1-24	多目的+前室(1)	名称	数量	142	2
1-25	便所前通路	名称	数量	145	4
1-26	身障者便所	名称	数量	146	1
1-27	男子便所	名称	数量	142	2
		名称	数量	146	2
		名称	数量	225	2
1-28	女子便所	名称	数量	142	4
		名称	数量	146	3
		名称	数量	225	3
1-29	自販機コーナー	名称	数量	145	4

1階平面図

完成図

凡例	緑	: 照明器具更新対象
	青	: 誘導灯更新対象
	赤	: 既設LED
	灰	: 更新対象外

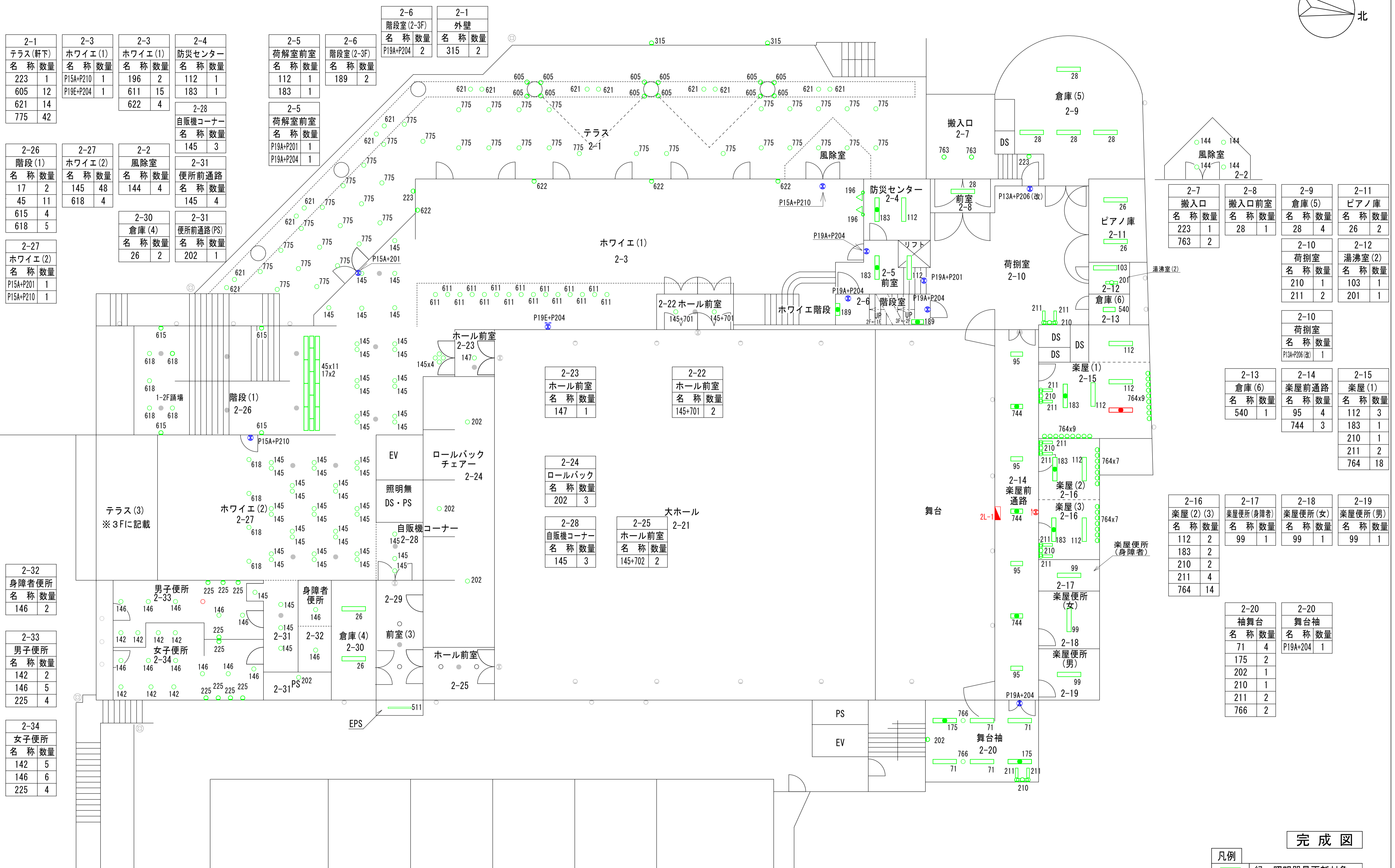
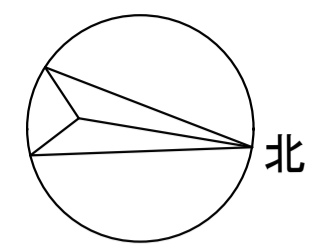

2-1 テラス(軒下) 名称 数量 223 1 605 12 621 14 775 42	2-3 ホワイエ(1) 名称 数量 P15A+P210 1 P19E+P204 1	2-3 ホワイエ(1) 名称 数量 196 2 611 15 622 4	2-4 防災センター 名称 数量 112 1 183 1
2-26 階段(1) 名称 数量 17 2 45 11 615 4 618 5	2-27 ホワイエ(2) 名称 数量 145 48 618 4	2-2 風除室 名称 数量 144 4	2-28 自販機コーナー 名称 数量 145 3
2-27 ホワイエ(2) 名称 数量 P15A+P201 1 P15A+P210 1	2-30 倉庫(4) 名称 数量 26 2	2-31 便所前通路 名称 数量 145 4	2-31 便所前通路(PS) 名称 数量 202 1
2-32 身障者便所 名称 数量 146 2	2-33 男子便所 名称 数量 142 2 146 5 225 4	2-33 男子便所 名称 数量 142 2 146 5 225 4	2-34 女子便所 名称 数量 142 5 146 6 225 4

2-5 荷解室前室 名称 数量 112 1 183 1	2-6 階段室(2-3F) 名称 数量 P19A+P204 2	2-1 外壁 名称 数量 315 2
2-5 荷解室前室 名称 数量 P19A+P201 1 P19A+P204 1	2-6 階段室(2-3F) 名称 数量 189 2	

2-23 ホール前室 名称 数量 147 1	2-22 ホール前室 名称 数量 145+701 2
2-24 ロールバック 名称 数量 202 3	2-25 ホール前室 名称 数量 145+702 2
2-28 自販機コーナー 名称 数量 145 3	

2-7 搬入口 名称 数量 223 1 763 2	2-8 搬入口前室 名称 数量 28 1	2-9 倉庫(5) 名称 数量 28 4	2-11 ピアノ庫 名称 数量 26 2
2-10 荷捌室 名称 数量 210 1 211 2	2-12 湯沸室(2) 名称 数量 103 1	2-10 荷捌室 名称 数量 P13A+P206(改) 1	2-15 楽屋(1) 名称 数量 112 3 183 1 210 1 211 2 764 18
2-13 倉庫(6) 名称 数量 540 1	2-14 楽屋前通路 名称 数量 95 4 744 3	2-16 楽屋(2)(3) 名称 数量 112 2 183 2 210 2 211 4 764 14	2-17 楽屋便所(身障者) 名称 数量 99 1
2-18 楽屋便所(女) 名称 数量 99 1	2-19 楽屋便所(男) 名称 数量 99 1	2-20 袖舞台 名称 数量 71 4 175 2 202 1 210 1 211 2 766 2	2-20 舞台袖 名称 数量 P19A+204 1

2階平面図

完成図

凡例	緑: 照明器具更新対象
	青: 誘導灯更新対象
	赤: 既設LED
	灰: 更新対象外

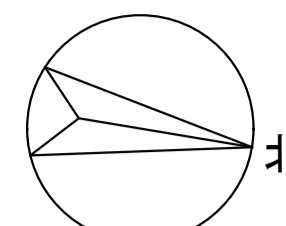

3-1	3-1	3-2	3-2	3-3	3-3	3-3	3-4
ホワイエ(3)	ホワイエ(3)	階段(1)	吹抜	ホワイエ(1)	ギャラリー	ギャラリー	倉庫(7)
名称数量	名称数量	名称数量	名称数量	名称数量	名称数量	名称数量	名称数量
145 60	P68A+P204 2	145 30	779+RP 3	147 42	146 8	P230+P203 1	71+311 2
		615 2	780+RP 4		45 17		

3-7	3-8	3-9	3-10	3-5	3-6
乳幼児室	特別控室	便所前通路	女子便所	階段室(3-4F)	室外機置場
名称数量	名称数量	名称数量	名称数量	名称数量	名称数量
183 1	130 6	144 5	142 3	187 1	511 1
776 4			146 5		
			225 3		

3-11	3-12	3-13	3-13
男子便所	ホール通路	階段室	階段室
名称数量	名称数量	名称数量	名称数量
142 2	143 1	P19A+P204 1	167 1
146 3	145 3		
225 2			

3-15
EPS
名称数量
202 1
511 1

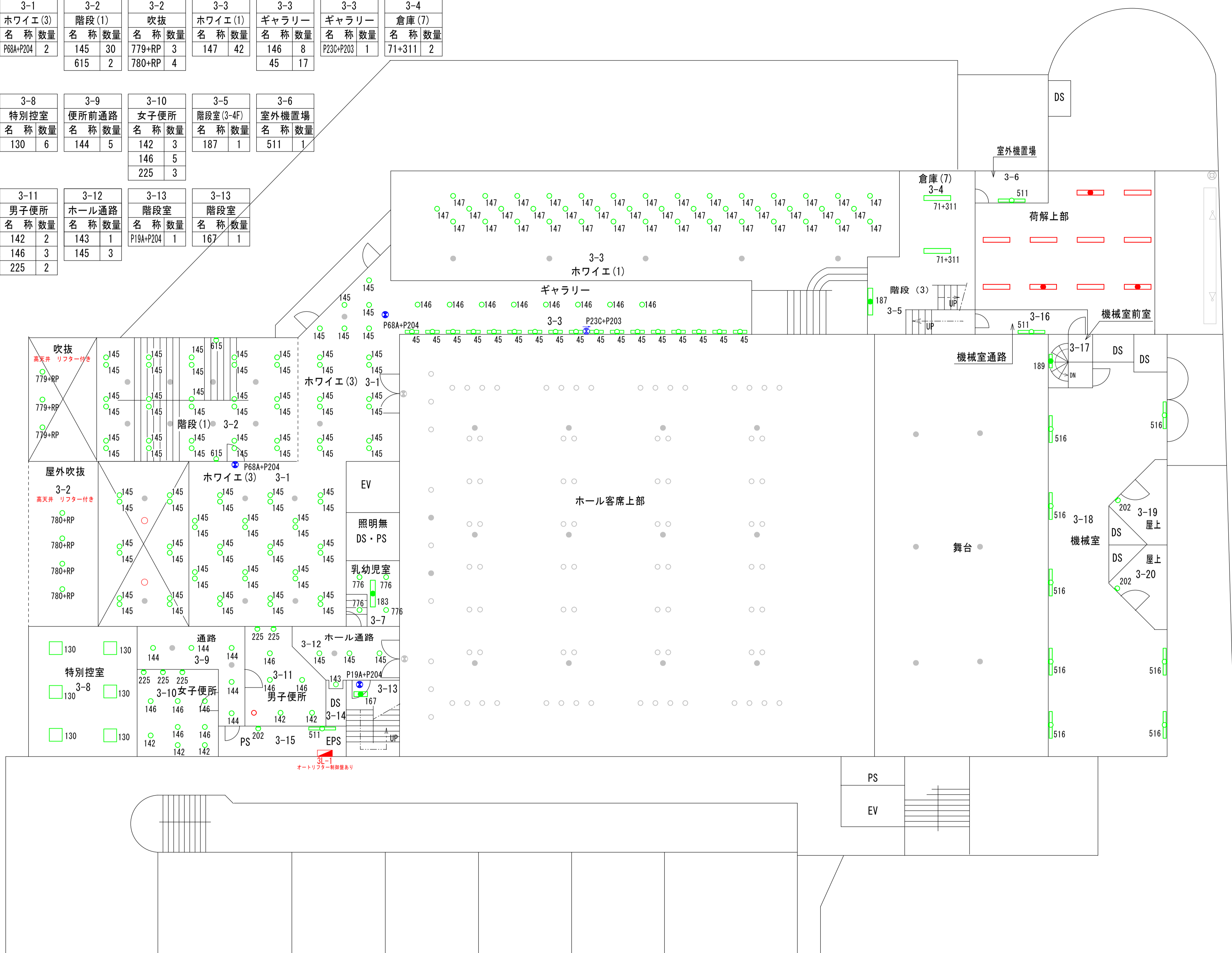

3-16
機械室通路
名称数量
511 1
3-17
機械室前室
名称数量
189 1
3-18
機械室
名称数量
516 8
3-19
屋上
名称数量
202 1
3-20
屋上
名称数量
202 1

3階平面図

完成図

凡例	
	緑：照明器具更新対象
	青：誘導灯更新対象
	赤：既設LED
	灰：更新対象外

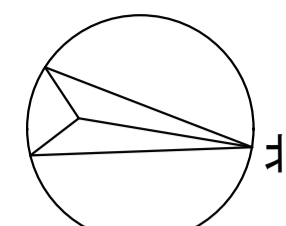

4-1		4-2		4-3		4-4		4-5		4-6	
発電機室	名称 数量	機械室(B)	名称 数量	階段	名称 数量	調整室	名称 数量	調光盤室	名称 数量	屋上(3)	名称 数量
71	2	73	9	189	1	112	3	28	1	202	1
175	1	511	2			183	2				
						777	4				

4-7		4-8		4-9		4-10		4-10	
屋上(機器置場)	名称 数量	ホワイエ天井裏	名称 数量	ホール天井裏	名称 数量	天井裏階段	名称 数量	天井裏階段	名称 数量
202	2	71	6	71	18	202	1	187	1
		511	2						

4-11	
投影室	
名称 数量	
171	1
777	2

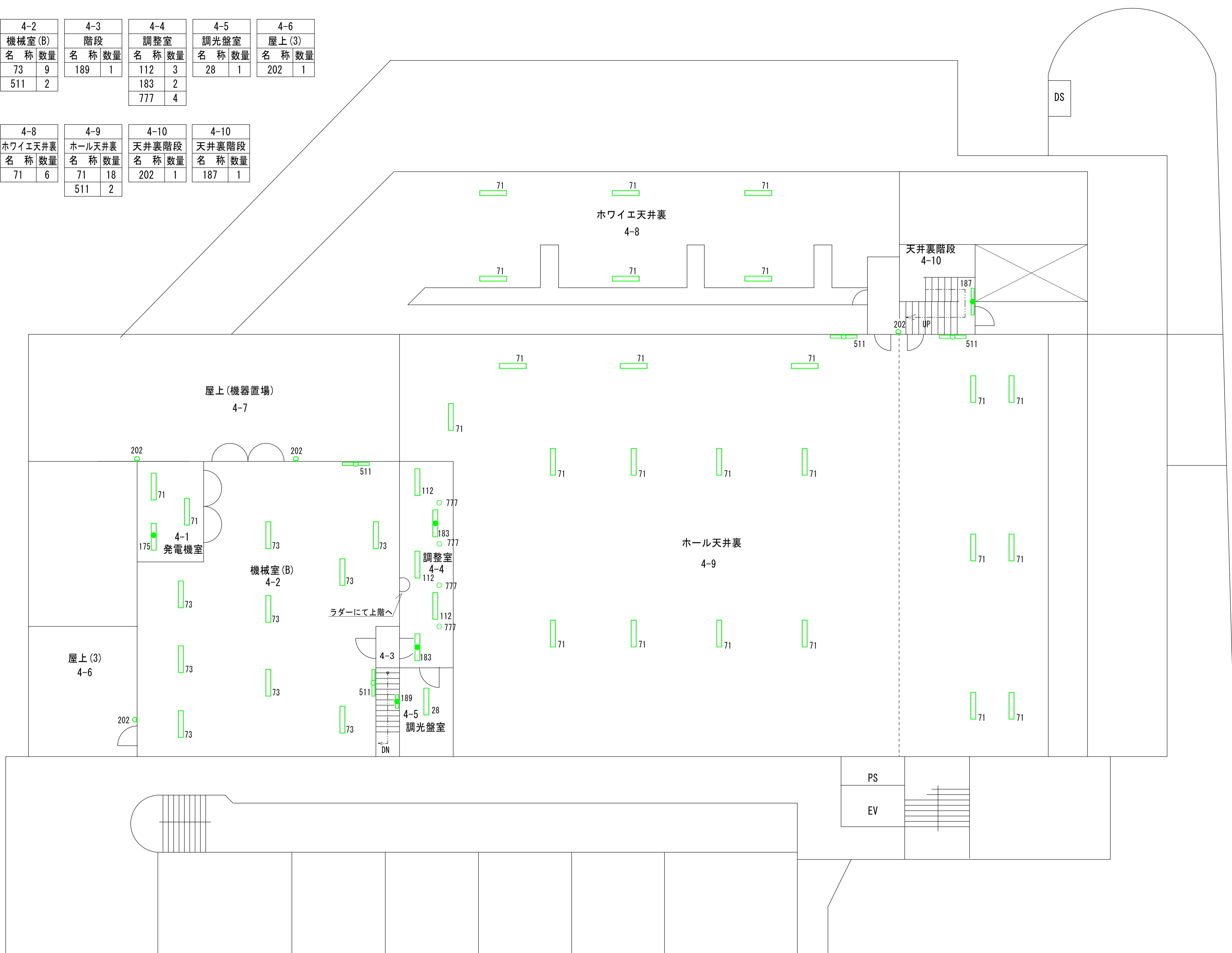
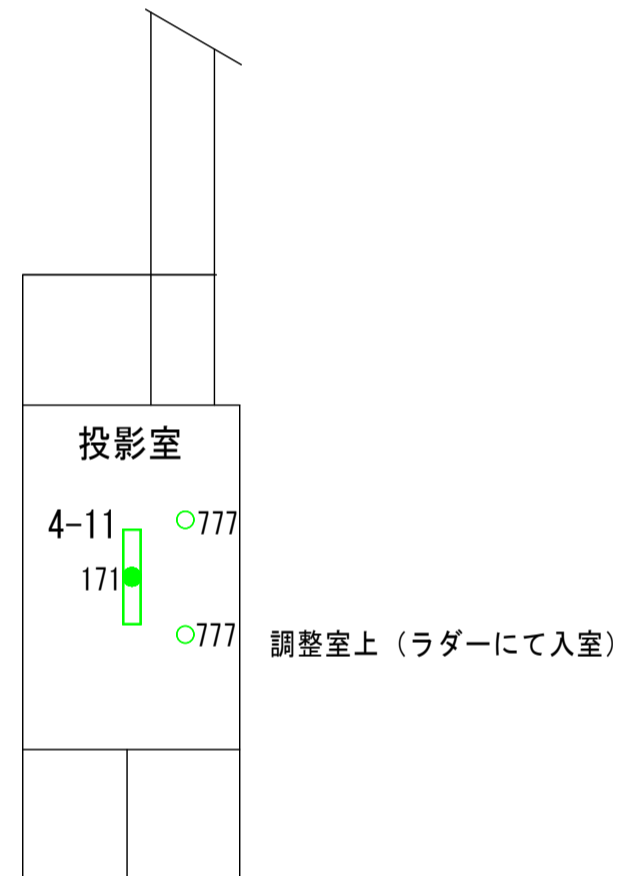

4階平面図

凡例	
	緑: 照明器具更新対象
	青: 誘導灯更新対象
	赤: 既設LED
	灰: 更新対象外

完成図

訂正	日付

早水電機工業株式会社

工事名称: 東灘区文化センター外12施設ESCO事業
 図面名称: 北区文化センターすずらんホール 電灯設備 4階 プロット図

縮尺	A1 1:100
	A3 1:200

現場代理人	担当	図面番号
		E / 04

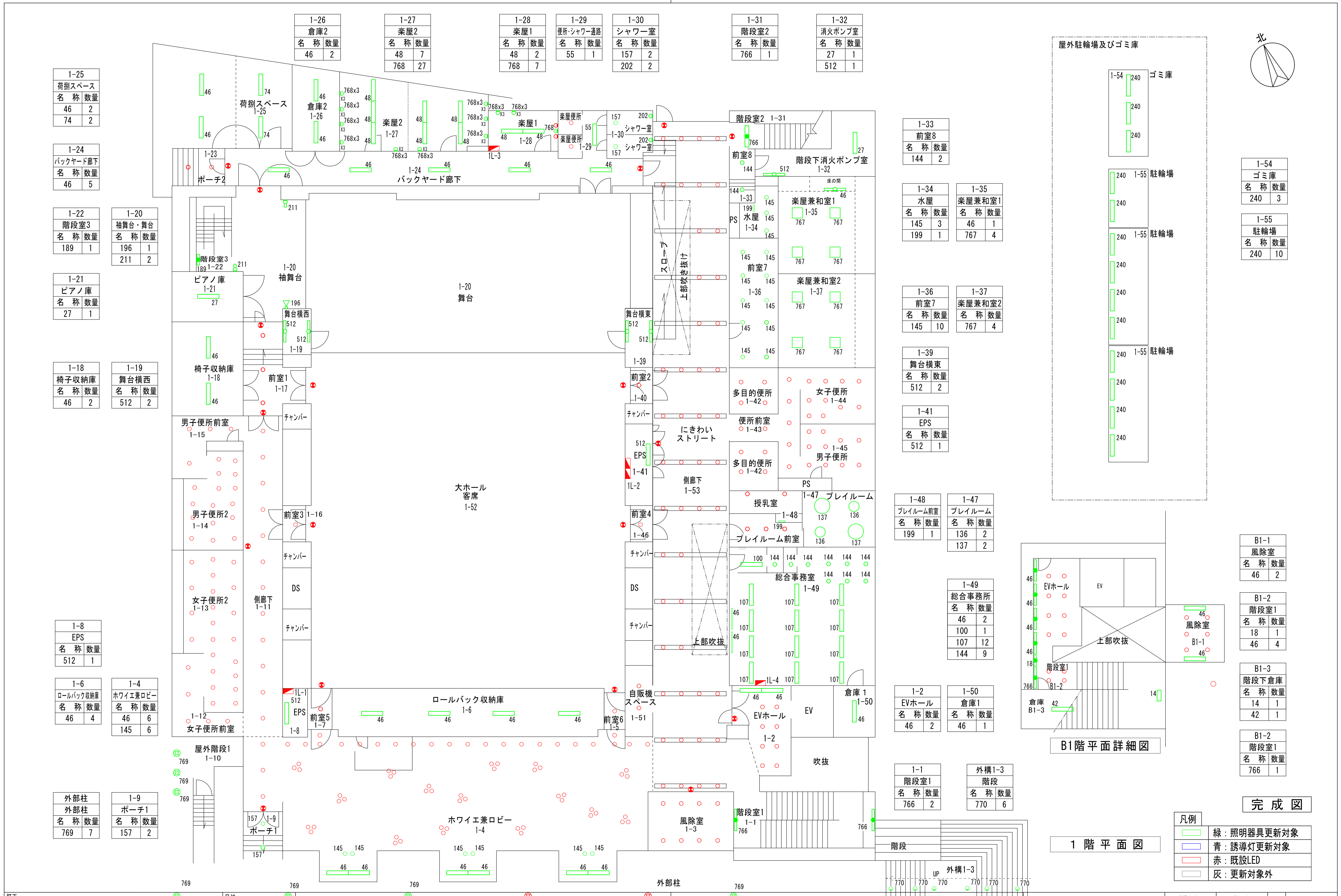

1-25	荷前スペース	名称	数量
		46	2
		74	2

1-24	バックヤード廊下	名称	数量
		46	5

1-22	階段室3	名称	数量
		189	1

1-21	ピアノ庫	名称	数量
		27	1

1-18	椅子収納庫	名称	数量
		46	2

1-8	EPS	名称	数量
		512	1

1-6	ロールバック収納庫	名称	数量
		46	4

外部柱	外部柱	名称	数量
		769	7

1-20	袖舞台・舞台	名称	数量
		196	1
		211	2

1-19	舞台横西	名称	数量
		512	2

1-4	ホワイエ業ロビー	名称	数量
		46	6
		145	6

1-9	ポーチ1	名称	数量
		157	2

1-26	倉庫2	名称	数量
		46	2

1-27	楽屋2	名称	数量
		48	7
		768	27

1-28	楽屋1	名称	数量
		48	2
		768	7

1-29	便所・シャワー通路	名称	数量
		55	1

1-30	シャワー室	名称	数量
		157	2
		202	2

1-31	階段室2	名称	数量
		766	1

1-32	消火ポンプ室	名称	数量
		27	1
		512	1

1-33	前室8	名称	数量
		144	2

1-34	水屋	名称	数量
		145	3
		199	1

1-36	前室7	名称	数量
		145	10

1-39	舞台横東	名称	数量
		512	2

1-41	EPS	名称	数量
		512	1

1-48	プレイルーム前室	名称	数量
		199	1

1-49	総合事務所	名称	数量
		46	2
		100	1
		107	12
		144	9

1-2	EVホール	名称	数量
		46	2

1-1	階段室1	名称	数量
		766	2

1-35	楽屋兼和室1	名称	数量
		46	1
		767	4

1-37	楽屋兼和室2	名称	数量
		767	4

1-47	プレイルーム	名称	数量
		136	2
		137	2

1-50	倉庫1	名称	数量
		46	1

外構1-3	階段	名称	数量
		770	6

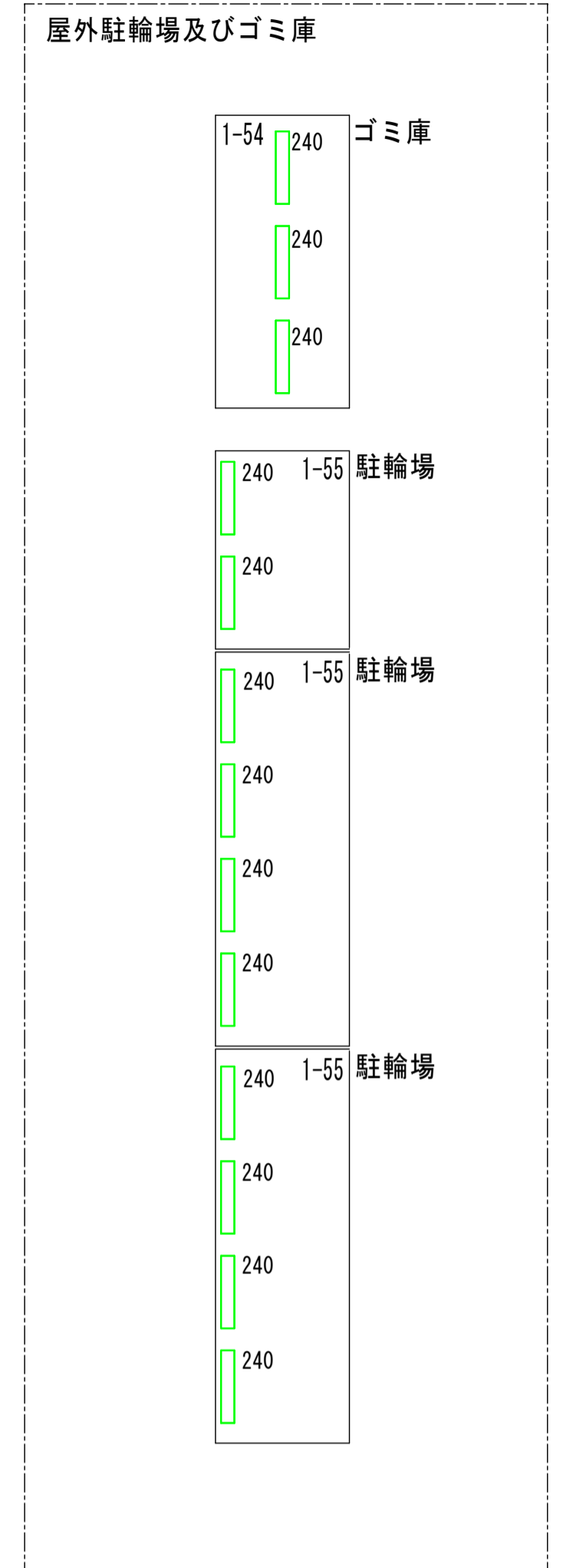

B1階平面詳細図

1-54	ゴミ庫	名称	数量
		240	3

1-55	駐輪場	名称	数量
		240	10

B1-1	風除室	名称	数量
		46	2

B1-2	階段室1	名称	数量
		18	1
		46	4

B1-3	階段下倉庫	名称	数量
		14	1
		42	1

B1-2	階段室1	名称	数量
		766	1

凡例			
緑	照明器具更新対象		
青	誘導灯更新対象		
赤	既設LED		
灰	更新対象外		

1階平面図

完成図

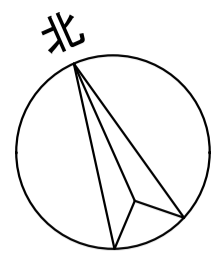

2-14
屋外設備置場1
名称 数量
211 3

2-13
階段室3
名称 数量
189 2

2-12
機械室
名称 数量
74 6
512 6

2-9
前室
名称 数量
160 1

2-8
EPS
名称 数量
512 1

2-7
親子室
名称 数量
109 2

2-6
更衣室
名称 数量
27 1
160 1

2-10
倉庫4
名称 数量
72 2

2-15
会議室1
名称 数量
106 8

2-16
階段室2
名称 数量
766 2

2-17
湯沸室
名称 数量
100 1

2-18
休憩室
名称 数量
46 1

2-19
倉庫2
名称 数量
46 1

2-20
会議室2
名称 数量
107 6

2-21
会議室3
名称 数量
107 6

2-27
EPS
名称 数量
512 1

2-29
会議室4
名称 数量
107 8

2-30
会議室5
名称 数量
107 6

2-5
前室1
名称 数量
160 8

2-3
EVホール
名称 数量
46 2

2-31
倉庫3
名称 数量
46 1

2-4
多目的ホール
名称 数量
771 48

2-1
吹抜け
名称 数量
769 10

2-2
階段室1
名称 数量
766 2



凡例	
■	緑：照明器具更新対象
■	青：誘導灯更新対象
■	赤：既設LED
■	灰：更新対象外

2階平面図

完成図

訂正	日付

早水電機工業株式会社

工事名称：東灘区文化センター外12施設ESCO事業

図面名称：北神区文化センター 電灯設備 2階 プロット図

縮尺	A1 1:100
	A3 1:200

現場代理人	担当	図面番号
吉本	岡本	E / 02

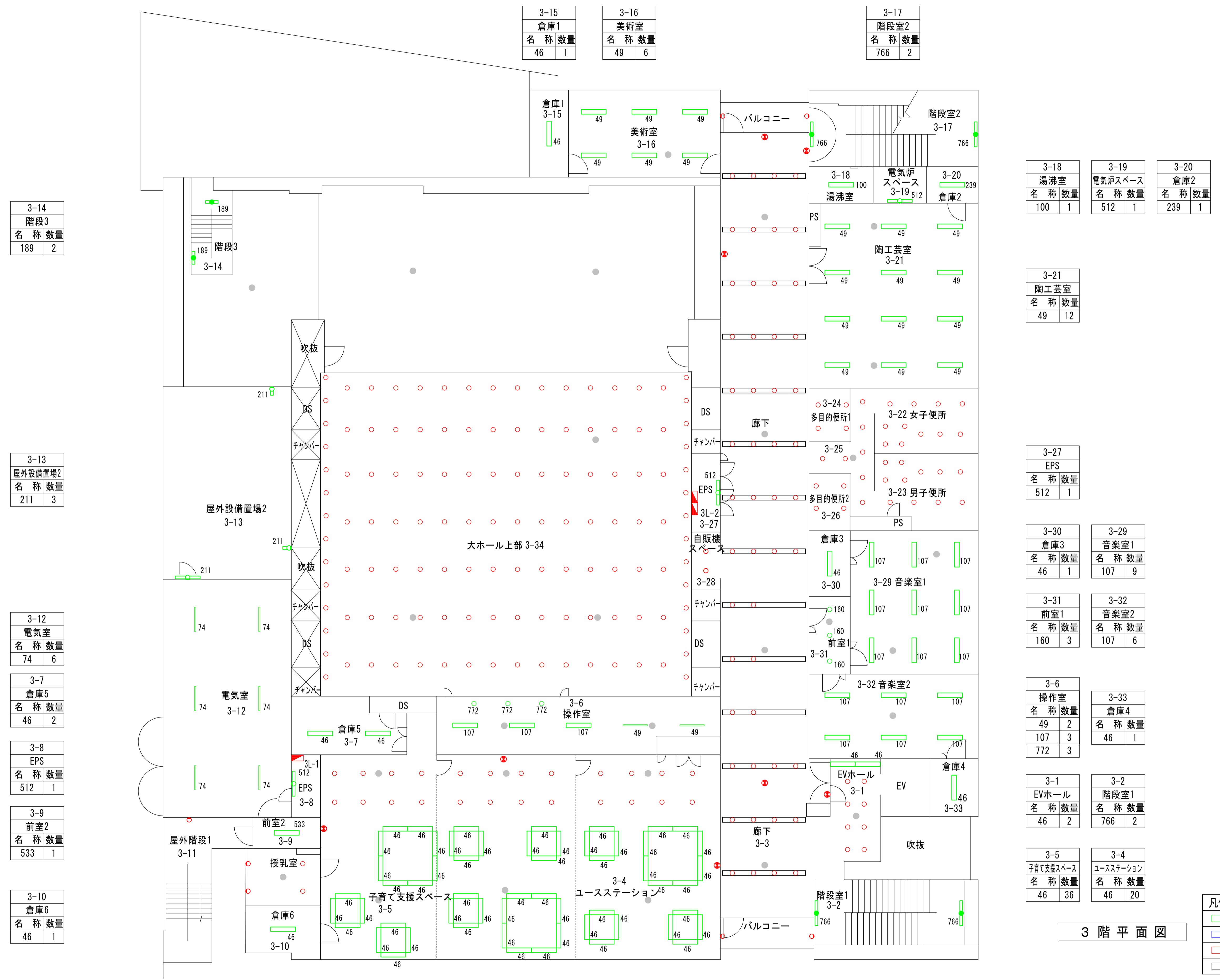
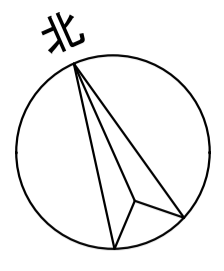

3-14
階段3
名称 数量
189 2

3-13
屋外設備置場2
名称 数量
211 3

3-12
電気室
名称 数量
74 6

3-7
倉庫5
名称 数量
46 2

3-8
EPS
名称 数量
512 1

3-9
前室2
名称 数量
533 1

3-10
倉庫6
名称 数量
46 1

3-15
倉庫1
名称 数量
46 1

3-16
美術室
名称 数量
49 6

3-17
階段室2
名称 数量
766 2

3-18
湯沸室
名称 数量
100 1

3-19
電気炉スペース
名称 数量
512 1

3-20
倉庫2
名称 数量
239 1

3-21
陶芸室
名称 数量
49 12

3-27
EPS
名称 数量
512 1

3-30
倉庫3
名称 数量
46 1

3-29
音楽室1
名称 数量
107 9

3-31
前室1
名称 数量
160 3

3-32
音楽室2
名称 数量
107 6

3-6
操作室
名称 数量
49 2

3-33
倉庫4
名称 数量
46 1

3-1
EVホール
名称 数量
46 2

3-2
階段室1
名称 数量
766 2

3-5
子育て支援スペース
名称 数量
46 36

3-4
ユーステーション
名称 数量
46 20

完成図

凡例
緑：照明器具更新対象
青：誘導灯更新対象
赤：既設LED
灰：更新対象外

3階平面図

訂正	日付

早水電機工業株式会社

工事名称：東灘区文化センター外12施設ESCO事業

図面名称：北神区文化センター 電灯設備 3階 プロット図

縮尺	A1 1:100
	A3 1:200

現場代理人	担当	図面番号
吉本	岡本	E
		03

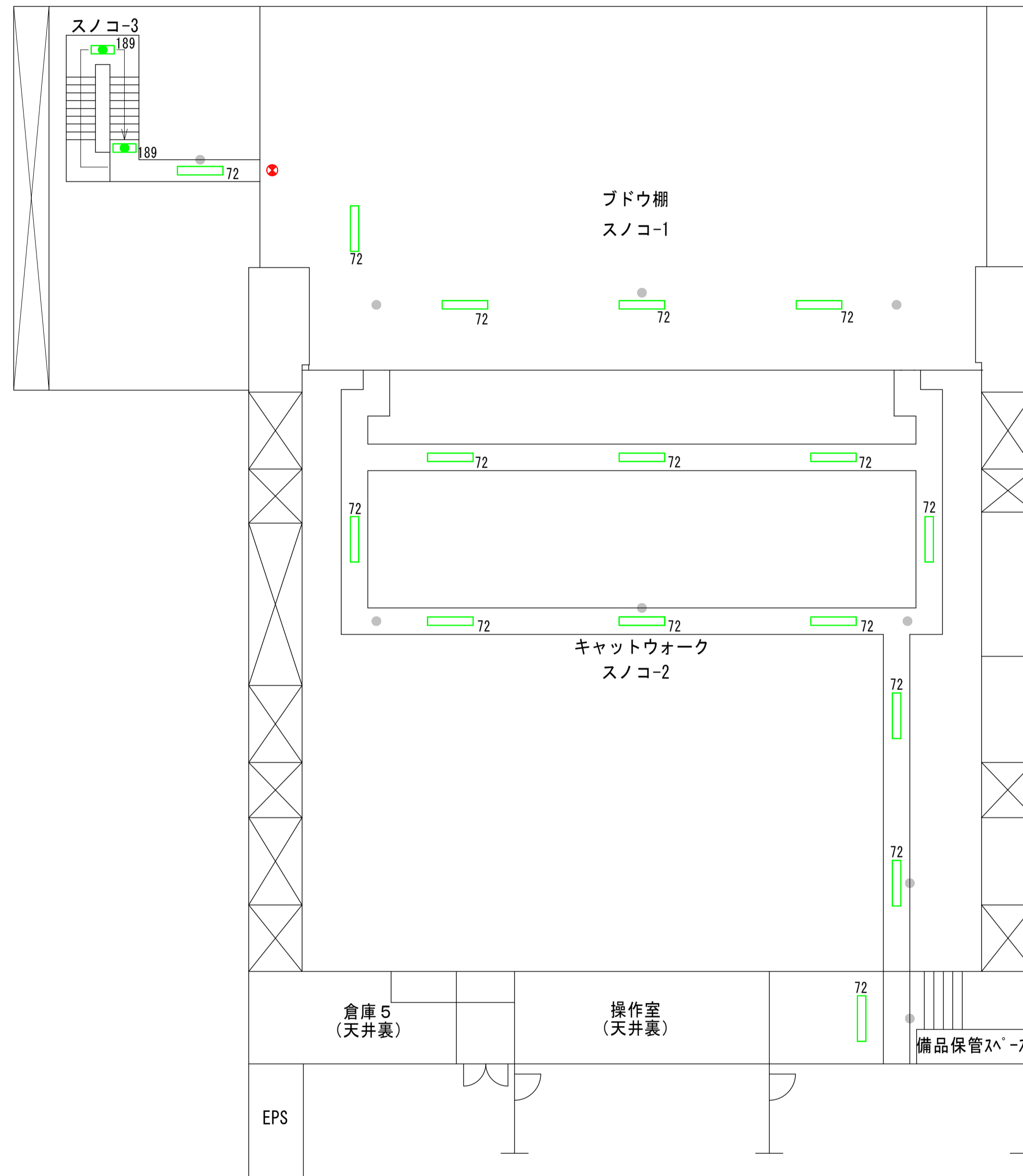
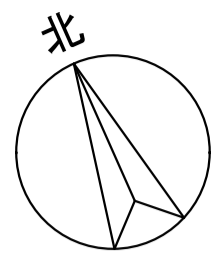

スノコ-3	
階段3	
名称	数量
189	2

スノコ-1	
ブドウ棚	
名称	数量
72	7

スノコ-2	
キャットウォーク	
名称	数量
72	9

R 階 平 面 図

完成図

凡例
緑：照明器具更新対象
青：誘導灯更新対象
赤：既設LED
灰：更新対象外

訂正	日付

早水電機工業株式会社

工事名称：東灘区文化センター外12施設ESCO事業
 図面名称：北神区文化センター 電灯設備 R階 プロット図

縮尺	A1	1:100
	A3	1:200

現場代理人	担当	図面番号
		E / 04

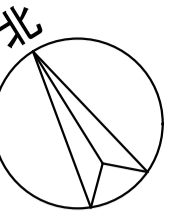

3-1	多目的ホール	名称	数量	195	1
3-2	多目的ホール(倉庫)	名称	数量	532	2
3-3	広場	名称	数量	770	7
3-4	広場	名称	数量	770	7
3-5	美術室	名称	数量	3	6
3-6	美術室付近	名称	数量	191	1
3-7	美術室付近	名称	数量	5	1
3-8	美術室付近	名称	数量	45	1
3-9	廊下	名称	数量	157	2
3-10	廊下(風除室)	名称	数量	63	1
3-11	廊下	名称	数量	892E+999	1
3-12	廊下	名称	数量	956C+997	1
3-13	会議室(1)	名称	数量	113	10
3-14	会議室(2)	名称	数量	113	10
3-15	会議室(3)	名称	数量	113	10
3-16	職員更衣室	名称	数量	113	2
3-17	更衣室前	名称	数量	29	3
3-18	湯浴室(3)	名称	数量	102	1
3-19	廊下(風除室)	名称	数量	145	2
3-20	廊下(風除室)	名称	数量	145	2
3-21	多目的ホール(倉庫)	名称	数量	532	2
3-22	廊下	名称	数量	892E+999	1
3-23	廊下	名称	数量	956C+997	1
3-24	廊下	名称	数量	892E+999	1
3-25	廊下	名称	数量	956C+997	1
3-26	EPS	名称	数量	17	1
3-27	管理入室	名称	数量	749	2
3-28	クラブ連絡室	名称	数量	113	1
3-29	クラブ連絡室	名称	数量	749	2
3-30	倉庫(5)	名称	数量	48	4
3-31	倉庫(4)	名称	数量	74	2
3-32	倉庫(4)	名称	数量	72	1
3-33	倉庫(4)	名称	数量	72	1
3-34	倉庫(4)	名称	数量	72	1
3-35	倉庫(4)	名称	数量	72	1
3-36	倉庫(4)	名称	数量	72	1
3-37	倉庫(4)	名称	数量	72	1
3-38	倉庫(4)	名称	数量	72	1
3-39	倉庫(4)	名称	数量	72	1
3-40	倉庫(4)	名称	数量	72	1
3-41	倉庫(4)	名称	数量	72	1
3-42	倉庫(4)	名称	数量	72	1
3-43	倉庫(4)	名称	数量	72	1
3-44	倉庫(4)	名称	数量	72	1
3-45	倉庫(4)	名称	数量	72	1
3-46	倉庫(4)	名称	数量	72	1
3-47	倉庫(4)	名称	数量	72	1
3-48	倉庫(4)	名称	数量	72	1
3-49	倉庫(4)	名称	数量	72	1
3-50	倉庫(4)	名称	数量	72	1
3-51	倉庫(4)	名称	数量	72	1
3-52	倉庫(4)	名称	数量	72	1
3-53	倉庫(4)	名称	数量	72	1
3-54	倉庫(4)	名称	数量	72	1
3-55	倉庫(4)	名称	数量	72	1
3-56	倉庫(4)	名称	数量	72	1
3-57	倉庫(4)	名称	数量	72	1
3-58	倉庫(4)	名称	数量	72	1
3-59	倉庫(4)	名称	数量	72	1
3-60	倉庫(4)	名称	数量	72	1
3-61	倉庫(4)	名称	数量	72	1
3-62	倉庫(4)	名称	数量	72	1
3-63	倉庫(4)	名称	数量	72	1
3-64	倉庫(4)	名称	数量	72	1
3-65	倉庫(4)	名称	数量	72	1
3-66	倉庫(4)	名称	数量	72	1
3-67	倉庫(4)	名称	数量	72	1
3-68	倉庫(4)	名称	数量	72	1
3-69	倉庫(4)	名称	数量	72	1
3-70	倉庫(4)	名称	数量	72	1
3-71	倉庫(4)	名称	数量	72	1
3-72	倉庫(4)	名称	数量	72	1
3-73	倉庫(4)	名称	数量	72	1
3-74	倉庫(4)	名称	数量	72	1
3-75	倉庫(4)	名称	数量	72	1
3-76	倉庫(4)	名称	数量	72	1
3-77	倉庫(4)	名称	数量	72	1
3-78	倉庫(4)	名称	数量	72	1
3-79	倉庫(4)	名称	数量	72	1
3-80	倉庫(4)	名称	数量	72	1
3-81	倉庫(4)	名称	数量	72	1
3-82	倉庫(4)	名称	数量	72	1
3-83	倉庫(4)	名称	数量	72	1
3-84	倉庫(4)	名称	数量	72	1
3-85	倉庫(4)	名称	数量	72	1
3-86	倉庫(4)	名称	数量	72	1
3-87	倉庫(4)	名称	数量	72	1
3-88	倉庫(4)	名称	数量	72	1
3-89	倉庫(4)	名称	数量	72	1
3-90	倉庫(4)	名称	数量	72	1
3-91	倉庫(4)	名称	数量	72	1
3-92	倉庫(4)	名称	数量	72	1
3-93	倉庫(4)	名称	数量	72	1
3-94	倉庫(4)	名称	数量	72	1
3-95	倉庫(4)	名称	数量	72	1
3-96	倉庫(4)	名称	数量	72	1
3-97	倉庫(4)	名称	数量	72	1
3-98	倉庫(4)	名称	数量	72	1
3-99	倉庫(4)	名称	数量	72	1
3-100	倉庫(4)	名称	数量	72	1
3-101	倉庫(4)	名称	数量	72	1
3-102	倉庫(4)	名称	数量	72	1
3-103	倉庫(4)	名称	数量	72	1
3-104	倉庫(4)	名称	数量	72	1
3-105	倉庫(4)	名称	数量	72	1

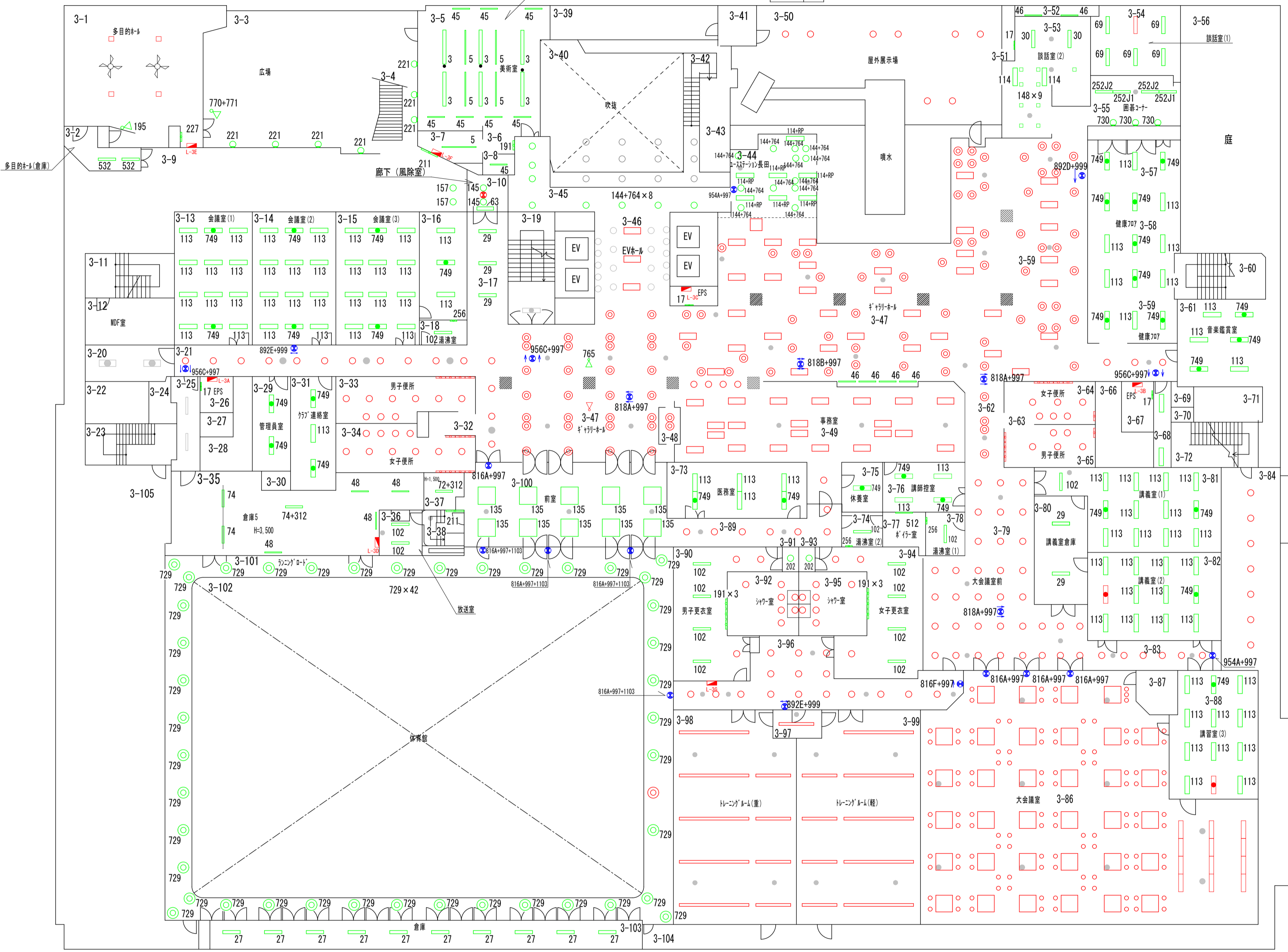

3-2	多目的ホール(倉庫)	名称	数量	532	2
-----	------------	----	----	-----	---

3-21	廊下	名称	数量	892E+999	1
3-22	廊下	名称	数量	956C+997	1

3-26	EPS	名称	数量	17	1
------	-----	----	----	----	---

3-29	管理入室	名称	数量	749	2
------	------	----	----	-----	---

3-31	クラブ連絡室	名称	数量	113	1
3-32	クラブ連絡室	名称	数量	749	2

3-35	倉庫(5)	名称	数量	48	4
3-36	倉庫(4)	名称	数量	74	2
3-37	倉庫(4)	名称	数量	74	2

3-36	放送室	名称	数量	102	2
------	-----	----	----	-----	---

3-37	倉庫(4)	名称	数量	72	1
------	-------	----	----	----	---

3-38	体育館階段	名称	数量	211	1
------	-------	----	----	-----	---

3-57	健康フロア	名称	数量	113	1
3-58	健康フロア	名称	数量	749	2

3-58	健康フロア	名称	数量	113	5
3-59	健康フロア	名称	数量	749	2

3-59	健康フロア	名称	数量	113	1
3-60	健康フロア	名称	数量	749	2

3-61	音楽鑑賞室	名称	数量	113	3
3-62	音楽鑑賞室	名称	数量	749	3

3-73	医務室	名称	数量	113	4
3-74	医務室	名称	数量	749	2

3-74	湯浴室(2)	名称	数量	102	1
3-75	湯浴室(2)	名称	数量	256	1

3-75	休憩室	名称	数量	749	1
------	-----	----	----	-----	---

3-76	講師控室	名称	数量	113	2
3-77	講師控室	名称	数量	749	2

3-77	ボイラー室	名称	数量	512	1
------	-------	----	----	-----	---

3-78	湯浴室(1)	名称	数量	102	1
3-79	湯浴室(1)	名称	数量	256	1

3-91	男子トイレ	名称	数量	202	1
------	-------	----	----	-----	---

3-93	女子トイレ	名称	数量	202	1
------	-------	----	----	-----	---

3-67	EPS	名称	数量	17	1
------	-----	----	----	----	---

3-79	廊下(大会議室前)	名称	数量	818A+997	1
------	-----------	----	----	----------	---

3-81	講義室(1)	名称	数量	102	1
3-82	講義室(1)	名称	数量	113	10
3-83	講義室(1)	名称	数量	749	2

3-82	講義室(2)	名称	数量	113	10
3-83	講義室(2)	名称	数量	749	1

3-83	廊下	名称	数量	954A+997	1
------	----	----	----	----------	---

3-86	大会議室	名称	数量	816A+997	3
------	------	----	----	----------	---

3-88	講義室(3)	名称	数量	113	10
3-89	講義室(3)	名称	数量	749	1

完成図

凡例	緑	照明器具更新対象
	青	誘導灯更新対象
	赤	既設LED
	灰	更新対象外

3階平面図

早水電機工業株式会社

工事名称：東灘区文化センター外12施設ESCO事業

図面名称：長田文化センター本館 電灯設備 3階 プロット図

現場代理人	担当	図面番号
吉本	吉本	E

縮尺	A1	1:200
	A3	1:400

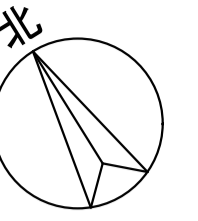

4-10
こども室
名称 数量
113 2
749 2

4-11
文化教室
名称 数量
113 11
749 3

4-12
文化教室(倉庫)
名称 数量
102 1

4-13
染色室
名称 数量
113 9
749 5

4-14
染色室(倉庫)
名称 数量
102 1

4-28
廊下
名称 数量
892E+999 1
956C+997 1

4-29
ホール
名称 数量
816A+997 1
956C+997 1

4-32
EPS
名称 数量
17 1

4-33
和室
名称 数量
17 2
46 12
102 1
148 4
198 1

4-34
あじさい
名称 数量
113 7
749 2

4-51
階段
名称 数量
211 2

4-68
体育館
名称 数量
560 70
769 12

4-15
さざんか
名称 数量
113 10
749 2

4-17
湯沸室
名称 数量
102 1
256 1

4-19
ELV機械室
名称 数量
74 2

4-20
炉室
名称 数量
113 1
749 1

4-21
倉庫
名称 数量
113 3
749 1

4-22
更衣室
名称 数量
113 1

4-23
陶芸室
名称 数量
29 2
113 4
144 10
749 2

4-39
ピロティ
名称 数量
156 22

4-24
廊下
名称 数量
763 2

4-19北
EPS
名称 数量
17 1

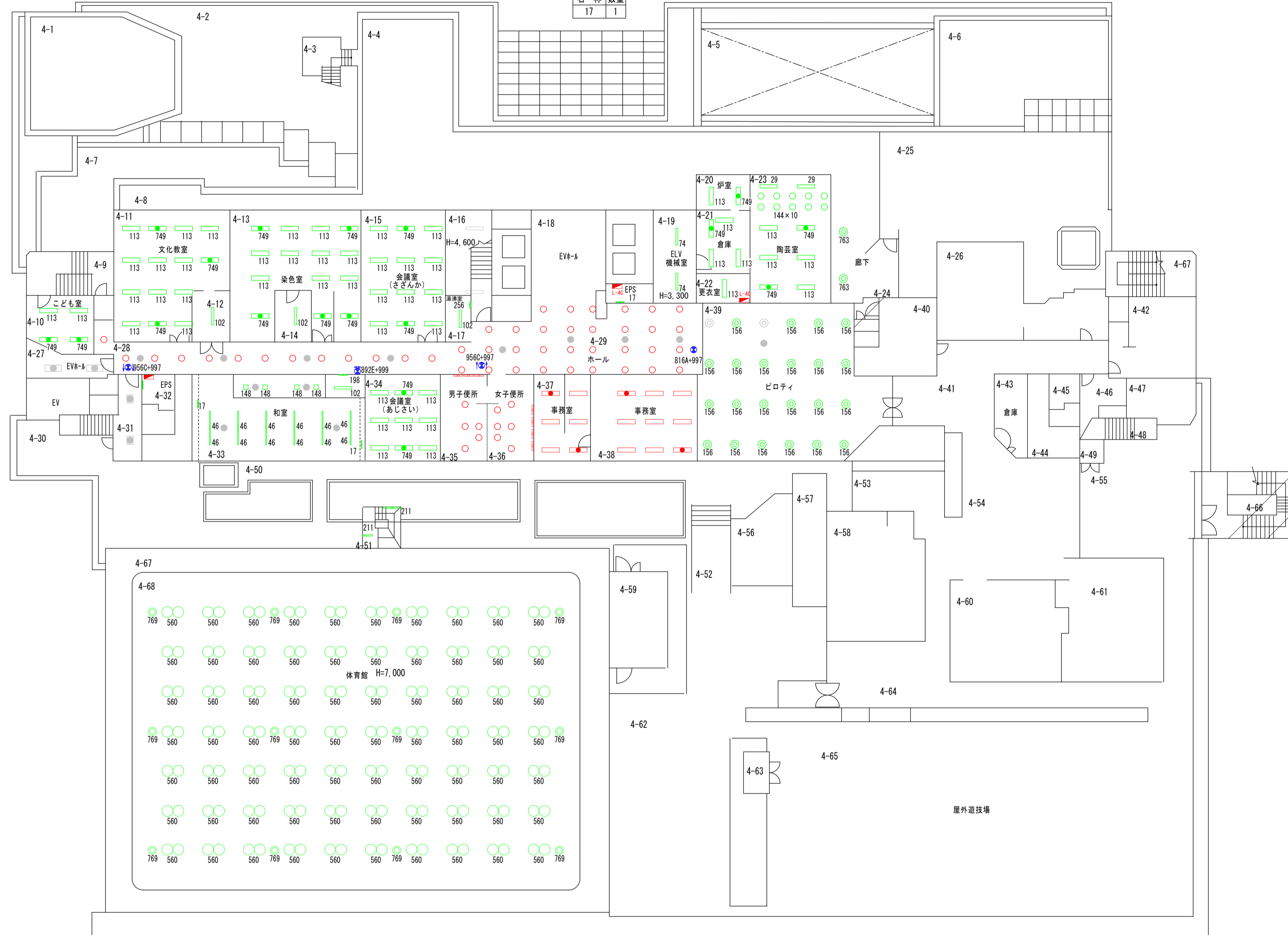

4 階 平 面 図

完成図

凡例
■ 緑：照明器具更新対象
■ 青：誘導灯更新対象
■ 赤：既設LED
■ 灰：更新対象外

訂正	日付

早水電機工業株式会社

工事名称：東灘区文化センター外12施設ESCO事業
 図面名称：長田文化センター本館 電灯設備 4階 プロット図

現場代理人	担当	図面番号
吉本	吉本	E / 02

縮尺	A 1 1:200	A 3 1:400
----	-----------	-----------

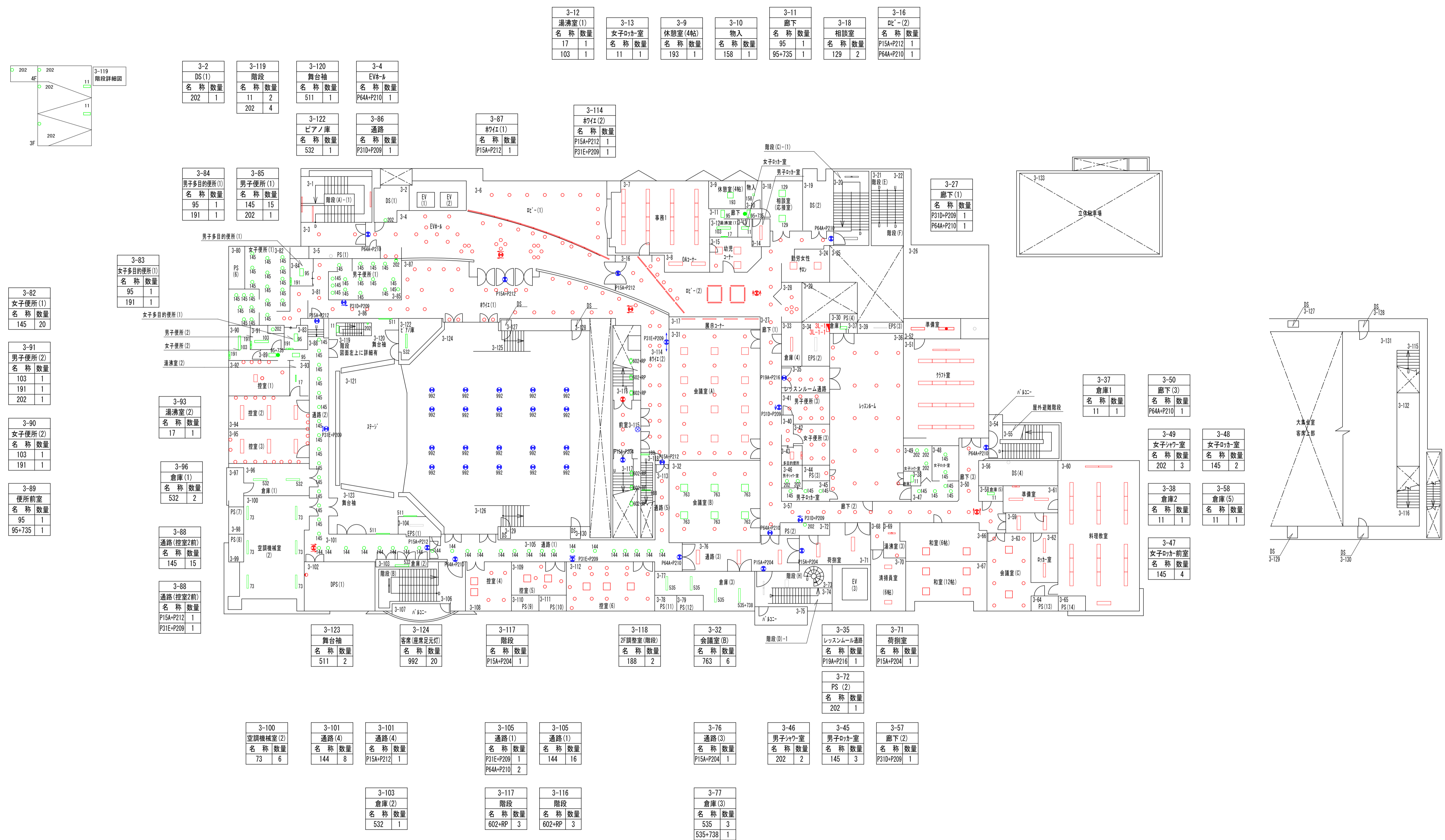
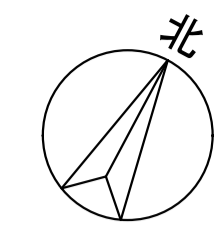

3階平面図

完成図

凡例	
■	緑：照明器具更新対象
■	青：誘導灯更新対象
■	赤：既設LED
■	灰：更新対象外

訂正	日付

早水電機工業株式会社

工事名称：東灘区文化センター外12施設ESCO事業
 図面名称：長田区文化センター別館ピフレホール 電灯設備 3F プロット図

縮尺	A1 1:200	A3 1:400
----	----------	----------

現場代理人	担当	図面番号
		E / 01

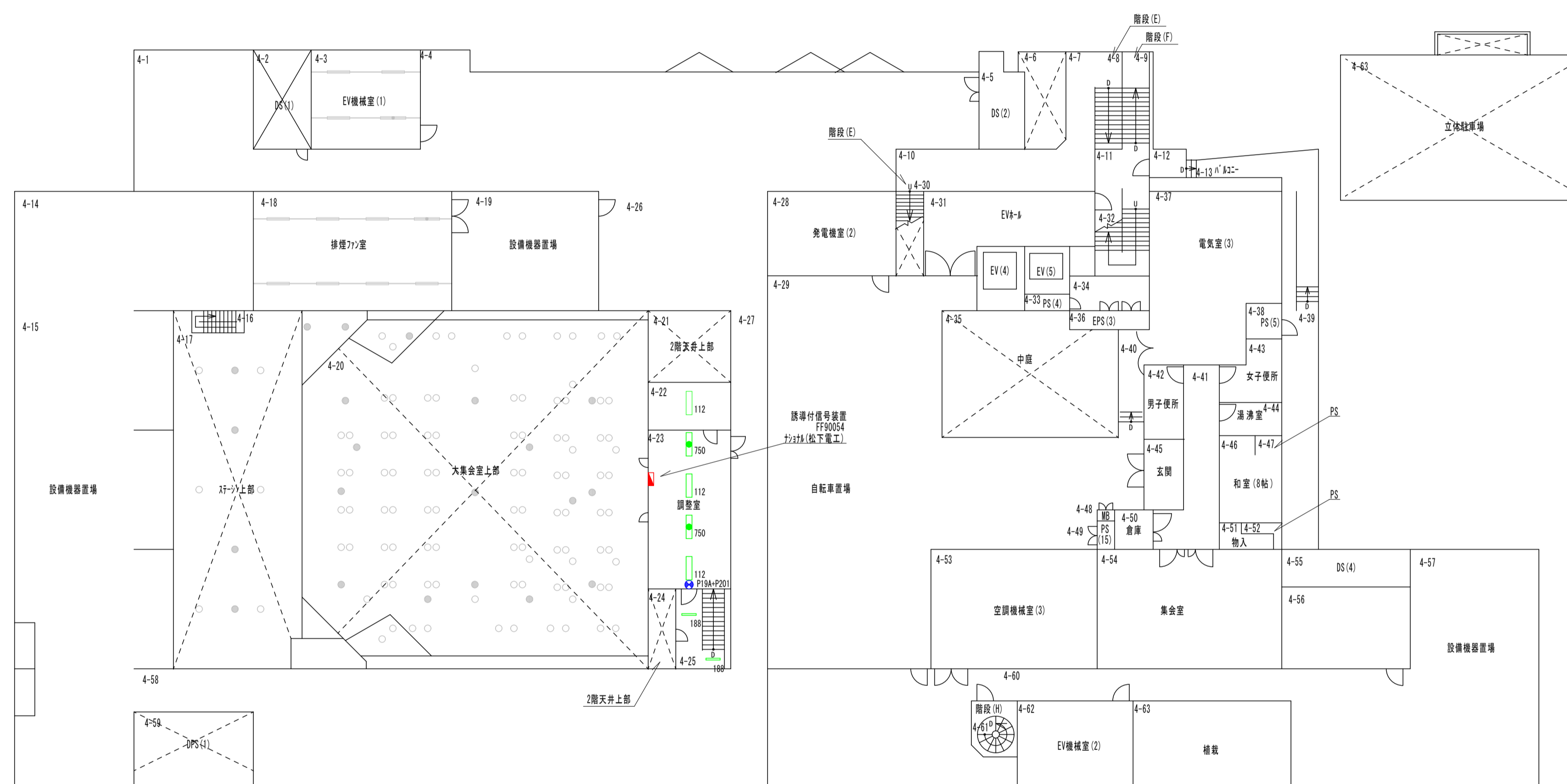
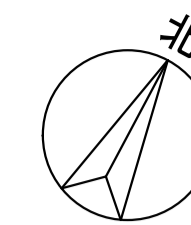

4-22	4-23	4-23	4-25
調整室	2F調整室	2F調整室	階段
名称 数量	名称 数量	名称 数量	名称 数量
112 1	112 2	P19A-P201 1	188 2
	750 2		

4 階 平面 図

完成 図

凡例	
 	緑：照明器具更新対象
 	青：誘導灯更新対象
 	赤：既設LED
 	灰：更新対象外

訂正	日付

早水電機工業株式会社

工事名称：東灘区文化センター外12施設ESCO事業

図面名称：長田区文化センター別館ピレホール 電灯設備 4F プロット図

縮尺	A 1 1:200
	A 3 1:400

現場代理人	担当	図面番号	E
吉本	吉本	02	

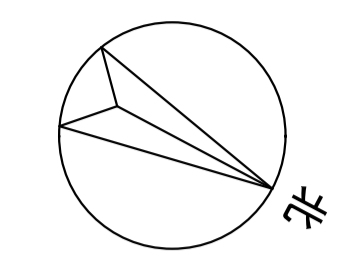

B1-1	
階段室B	
名称	数量
172	2

B1-4	
控室	
名称	数量
198	1
202	1
715	3

B1-7	
ポンプ室	
名称	数量
73+312	1
511	2

B1-8	
通路	
名称	数量
26	3
169	2

B1-9	
電気室	
名称	数量
71	3
73	4
176	2

B1-10	
倉庫	
名称	数量
532	3

B1-11	
通路	
名称	数量
103	5
177	3

B1-16	
音楽室	
名称	数量
101J1	6
101J2	6
101J3	10
139	6
139+780	3

B1-26	
階段室A	
名称	数量
532	1

B1-2	
図書館地下倉庫	
名称	数量
26	1

B1-3	
外壁・階段前	
名称	数量
210	1

B1-5	
機械室	
名称	数量
71	3
73	13

B1-6	
外壁	
名称	数量
210	5
781+782	1

B1-12	
美術室(倉庫)	
名称	数量
95	1

B1-13	
美術室(更衣室)	
名称	数量
95	1

B1-14	
美術室	
名称	数量
28	4
112	7
144	1
183	3
744	1
779	13

B1-19	
陶芸室	
名称	数量
26	1
28	4
112	7
144	1
183	3
744	1
768	8

B1-21	
EVホール	
名称	数量
103J1	1
103J1+783	1
103J2	1
103J2+783	1
103J3	2

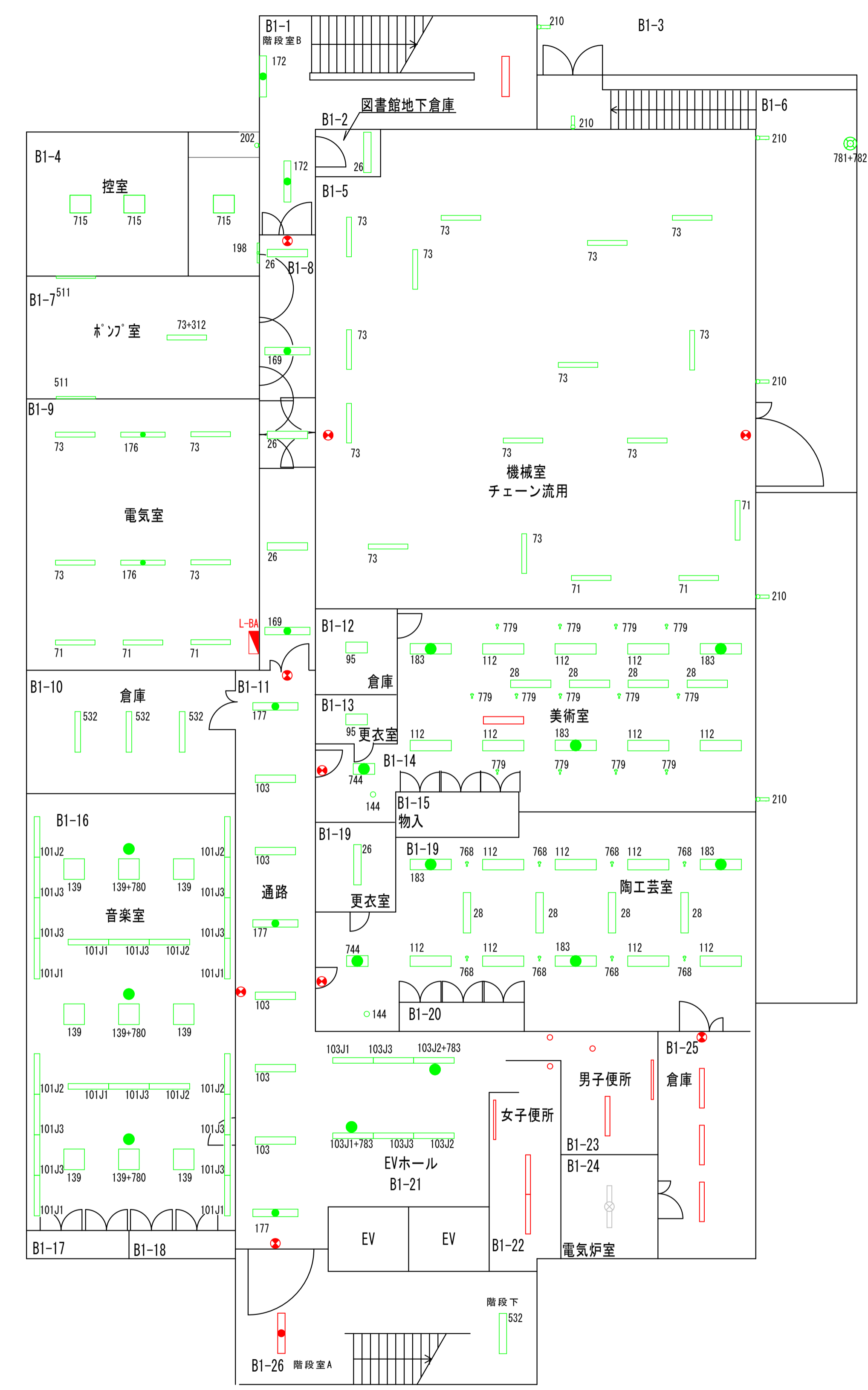

B1階平面図

完成図

凡例	
	緑：照明器具更新対象
	青：誘導灯更新対象
	赤：既設LED
	灰：更新対象外

訂正	日付

早水電機工業株式会社

工事名称	東灘区文化センター外12施設ESCO事業
図面名称	須磨区文化センター 電灯設備 B1階 プロット図

縮尺	A1 1:100
	A3 1:200

現場代理人	担当	図面番号
吉本	仁池	E / 01

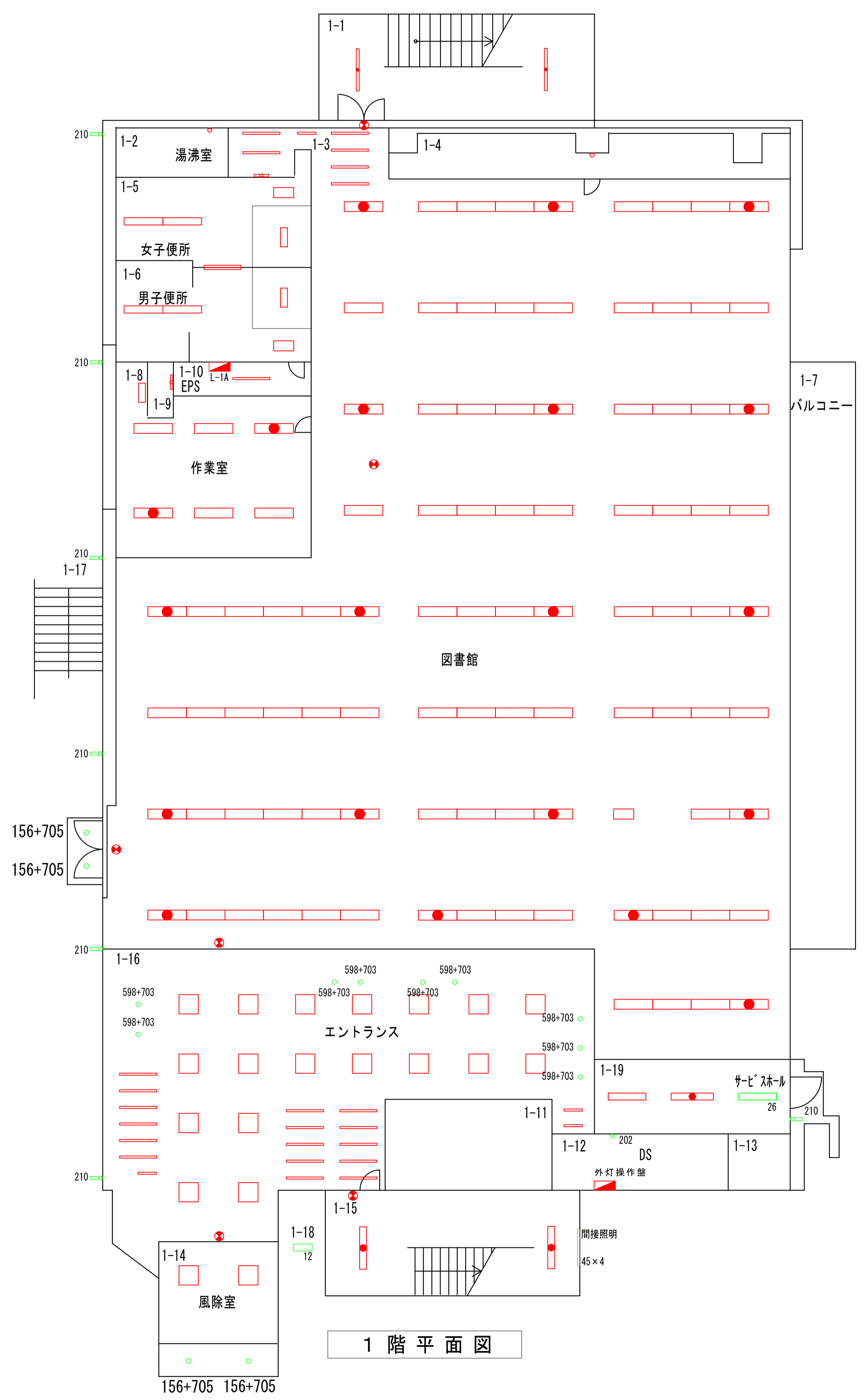
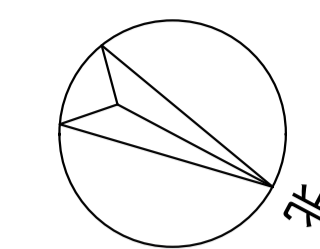

1-17	
名称	数量
軒下・外壁	
156+705	2
210	6

1-16	
名称	数量
エントランス	
598+703	9

1-14	
名称	数量
風除室(軒下)	
156+705	2

1-18	
名称	数量
階段横外部	
12	1

1-19	
名称	数量
サービスホール	
26	1
210	1

1-12	
名称	数量
DS	
202	1

1-15	
名称	数量
階段踊り場(内照)	
45	4

1階平面図

完成図

凡例	
	緑：照明器具更新対象
	青：誘導灯更新対象
	赤：既設LED
	灰：更新対象外

訂正	日付

早水電機工業株式会社

工事名称：東灘区文化センター外12施設ESCO事業

図面名称：須磨区文化センター 電灯設備 1階 プロット図

縮尺	A 1 1:100	A 3 1:200
----	-----------	-----------

現場代理人	担当	図面番号
吉本	仁池	E / 02

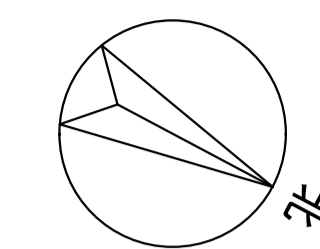

2-2	PS		
名称	数量		
202	1		

2-3	湯沸室		
名称	数量		
45	3		
198	1		

2-4	廊下		
名称	数量		
17	4		
17×8	1		
45	11		
258	1		
598+703	2		
768	6		

2-8	EPS		
名称	数量		
71+713	1		

2-9	和室		
名称	数量		
17	1		
70	4		
158	3		

2-10	和室・全室		
名称	数量		
139	3		

2-11	応接室		
名称	数量		
28	2		
139	2		

2-12	コピー室		
名称	数量		
103	1		
177	1		

2-13	事務室		
名称	数量		
17	4		
28	2		
45	11		
112J1	3		
112J2	1		
112J2+783	2		
112J3	6		

2-14	倉庫		
名称	数量		
45	1		

2-15	湯沸室		
名称	数量		
95	1		
198	1		

2-5	DS		
名称	数量		
202	1		

2-21	自習室		
名称	数量		
26	5		
112J1	6		
112J2	6		

2-22	市民ギャラリー・倉庫		
名称	数量		
195	45		

2-23	喫茶スペース		
名称	数量		
54	3		
764	6		

2-17	DS		
名称	数量		
202	1		

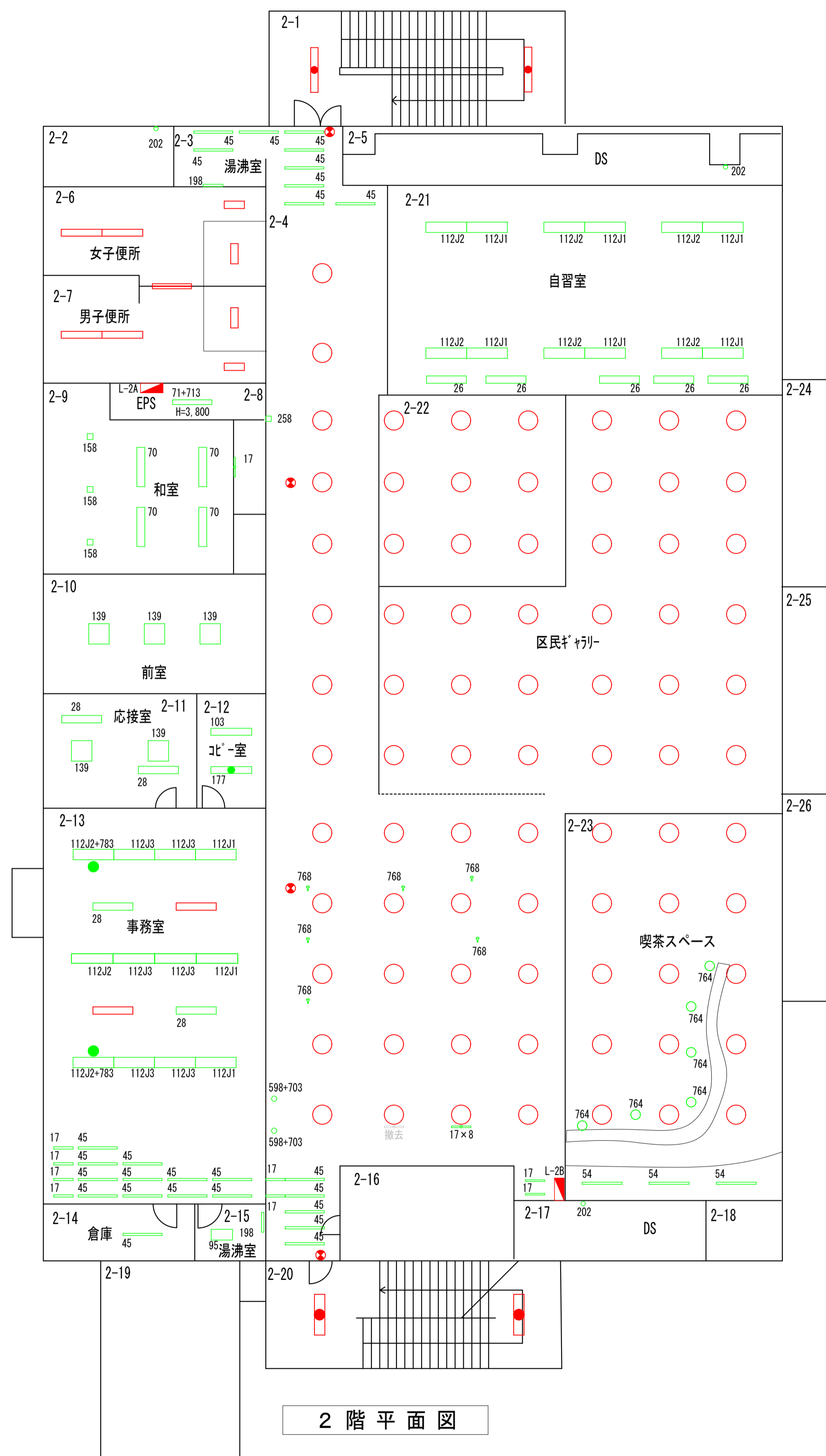

2階平面図

完成図

凡例	
緑	照明器具更新対象
青	誘導灯更新対象
赤	既設LED
灰	更新対象外

訂正	日付

早水電機工業株式会社

工事名称：東灘区文化センター外12施設ESCO事業
 図面名称：須磨区文化センター 電灯設備 2階 プロット図

縮尺	A1 1:100	A3 1:200
----	----------	----------

現場代理人	担当	図面番号
吉本	仁池	E
		03

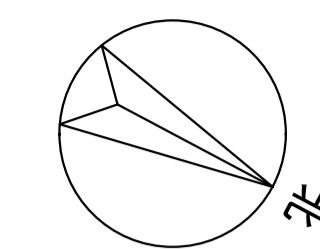

3-2		
名称	数量	
PS	202	1

3-3		
名称	数量	
湯沸室	95	1
	198	1

3-4		
名称	数量	
通路A	103	4
	177	5

3-6		
名称	数量	
女子便所	202	1

3-13		
名称	数量	
料理教室(準備室)	183	1

3-14		
名称	数量	
EPS	71	1

3-15		
名称	数量	
空調機械室	45	1

3-16		
名称	数量	
料理教室(更衣室)	103	1

3-19		
名称	数量	
料理教室	112J1	1
	112J1+783	2
	112J2	1
	112J2+783	2
	112J3	6

3-22		
名称	数量	
幼児室	112J1	1
	112J1+783	1
	112J2	1
	112J2+783	1

3-23		
名称	数量	
あじさい講座事務所	112J1	1
	112J1+783	1
	112J2	1
	112J2+783	1

3-27		
名称	数量	
ラウンジホール	139	12
	144+702	2

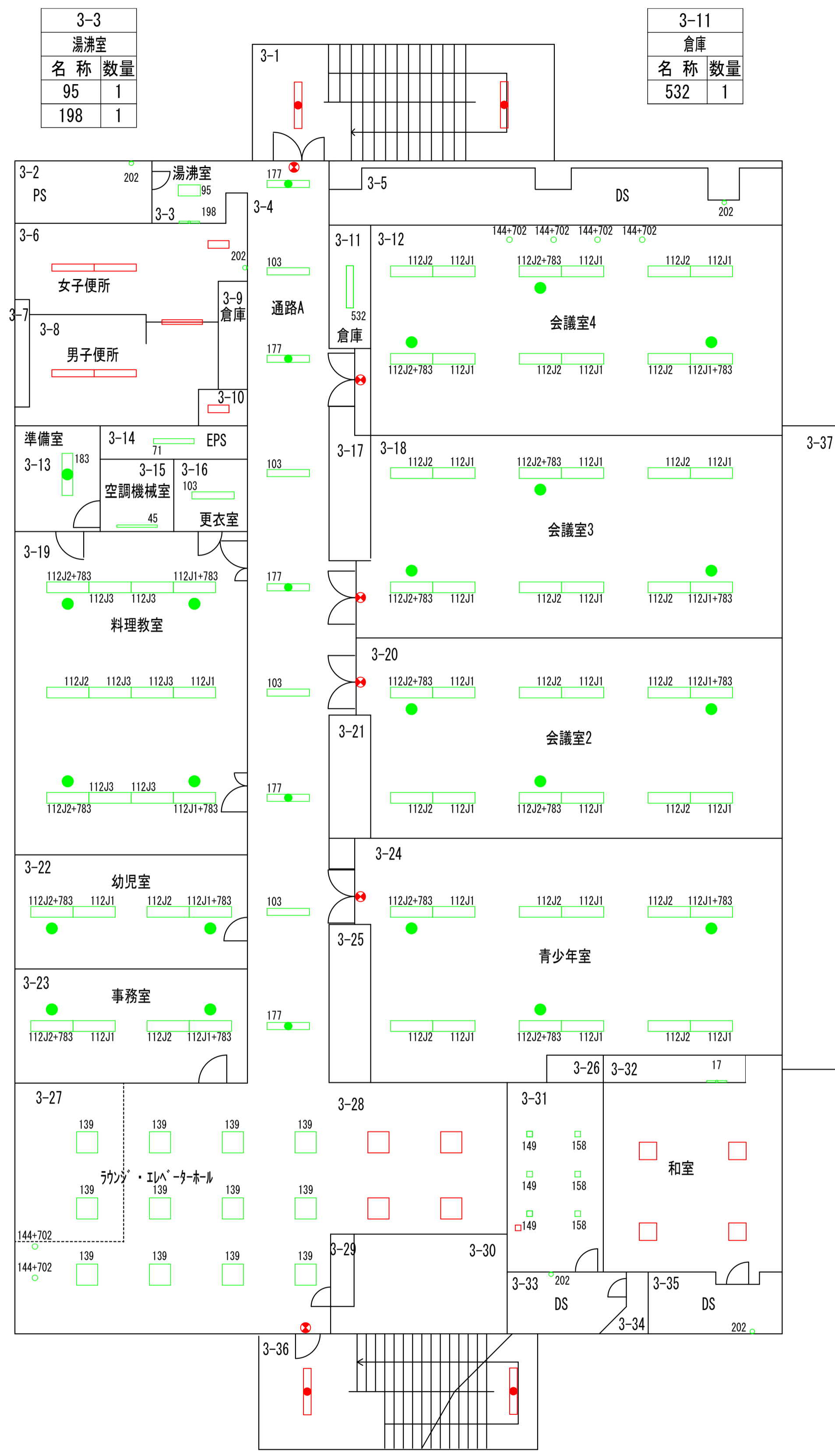

3階平面図

3-5		
名称	数量	
DS	202	1

3-11		
名称	数量	
倉庫	532	1

3-12		
名称	数量	
第4会議室	112J1	5
	112J1+783	1
	112J2	4
	112J2+783	2
	144+702	4

3-18		
名称	数量	
第3会議室	112J1	5
	112J1+783	1
	112J2	4
	112J2+783	2

3-20		
名称	数量	
第2会議室	112J1	5
	112J1+783	1
	112J2	4
	112J2+783	2

3-24		
名称	数量	
第1会議室(青少年室)	112J1	5
	112J1+783	1
	112J2	4
	112J2+783	2

3-31		
名称	数量	
和室	149	3
	158	3

3-32		
名称	数量	
和室(床の間)	17	1

3-33		
名称	数量	
DS	202	1

3-35		
名称	数量	
DS	202	1

完成図

凡例	
■	緑：照明器具更新対象
■	青：誘導灯更新対象
■	赤：既設LED
■	灰：更新対象外

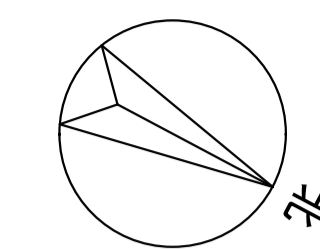

4-2	
PS	
名称	数量
202	1

4-3	
湯沸室	
名称	数量
95	1
198	1

4-5	
倉庫	
名称	数量
71+312	3
71+713	1

4-4	
廊下	
名称	数量
144	26

4-10	
物入	
名称	数量
11	1

4-9	
女子便所	
名称	数量
202	1

4-14	
EPS	
名称	数量
71+713	1

4-13	
第7会議室	
名称	数量
112J1+783	2
112J2+783	2
112J3	4
144+702	3
198	1

4-15	
第6会議室	
名称	数量
112J1+783	2
112J2+783	2
112J3	4

4-16	
第5会議室	
名称	数量
112J1+783	2
112J2+783	2
112J3	4

4-17	
ラウンジホール	
名称	数量
144	12

4-8	
大ホール倉庫	
名称	数量
26	2
62	4
187	6

4-18	
EVホール	
名称	数量
144	21

4-22	
EVホール(螺旋階段)	
名称	数量
777	1

4-20	
DS	
名称	数量
202	1

4-23	
DS	
名称	数量
202	1

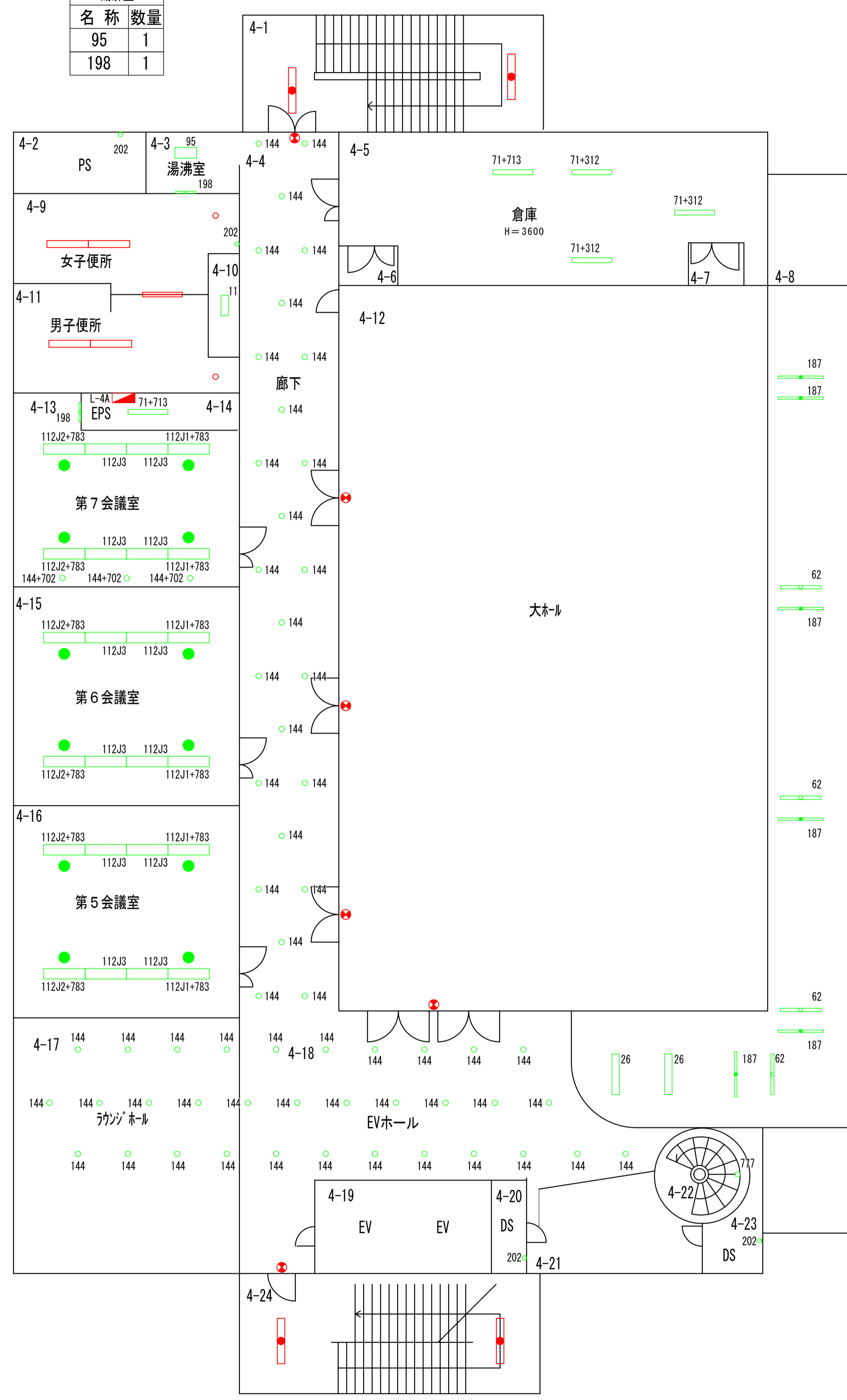

4階平面図

完成図

凡例	
	緑：照明器具更新対象
	青：誘導灯更新対象
	赤：既設LED
	灰：更新対象外

訂正	日付

早水電機工業株式会社

工事名称：東灘区文化センター外12施設ESCO事業
 図面名称：須磨区文化センター 電灯設備 4階 プロット図

縮尺	A1 1:100
	A3 1:200

現場代理人	担当	図面番号
		E
		05

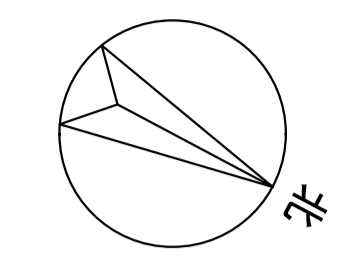

5-1	
階段B	
名称	数量
747	2

5-2	
空調機械室1	
名称	数量
71	1
73	2
511	4

5-4	
屋外通路	
名称	数量
43	1
776	1
778	1

5-9	
階段	
名称	数量
167	2

5-10	
視聴覚室(物入)	
名称	数量
222	2

5-16	
EV機械室	
名称	数量
71	1
175	1

5-5	
空調機械室2	
名称	数量
71	2
176	2
511	2

5-8	
ギャラリー通路	
名称	数量
95	10

5-17	
視聴覚室	
名称	数量
112	3
183	4
202	1
774	3

5-13	
ラウンジ吹抜東(PS)	
名称	数量
202	1

5-14	
ラウンジ吹抜東横	
名称	数量
202	1

5-14	
螺旋階段	
名称	数量
741	1

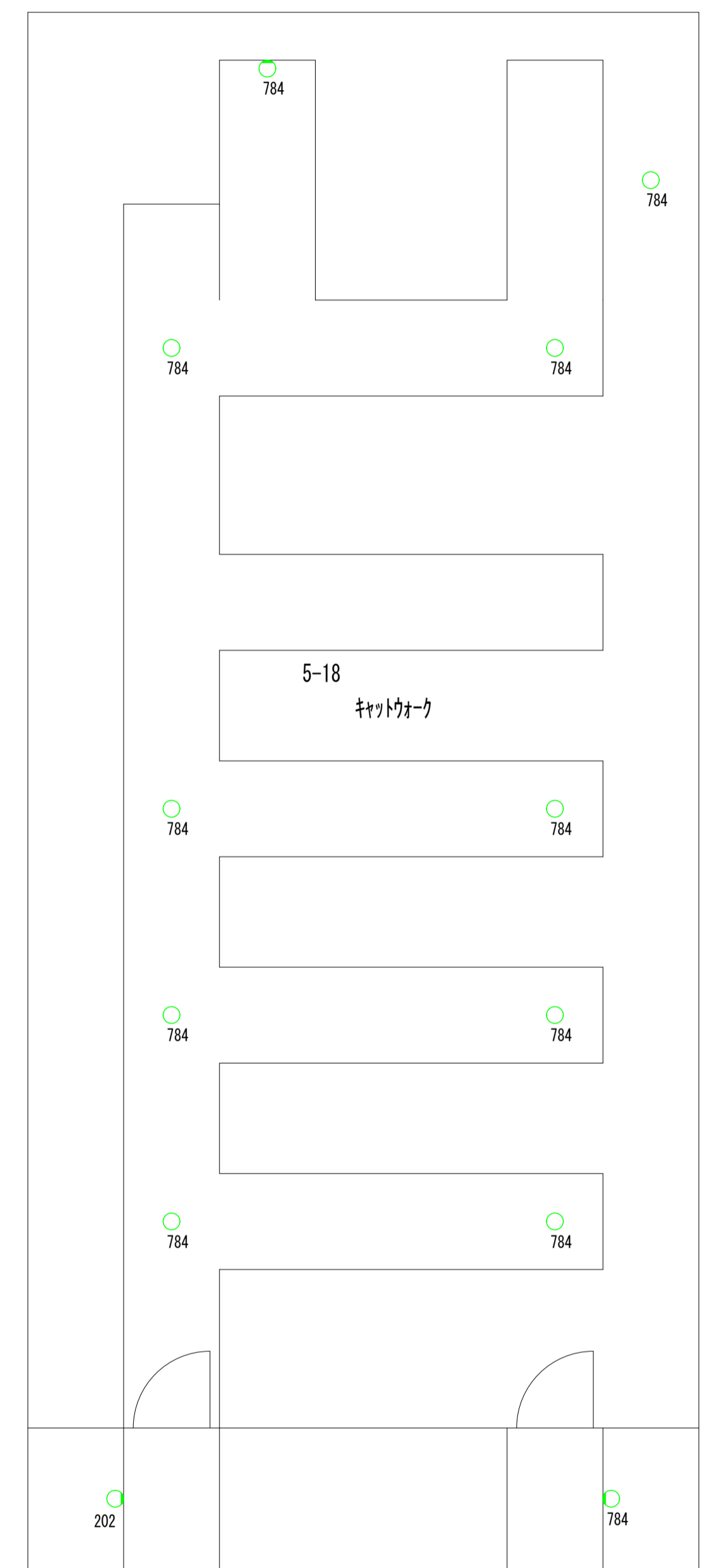

5-18	
キャットウォーク	
名称	数量
784	11
202	1

凡例	
	緑：照明器具更新対象
	青：誘導灯更新対象
	赤：既設LED
	灰：更新対象外

完成図

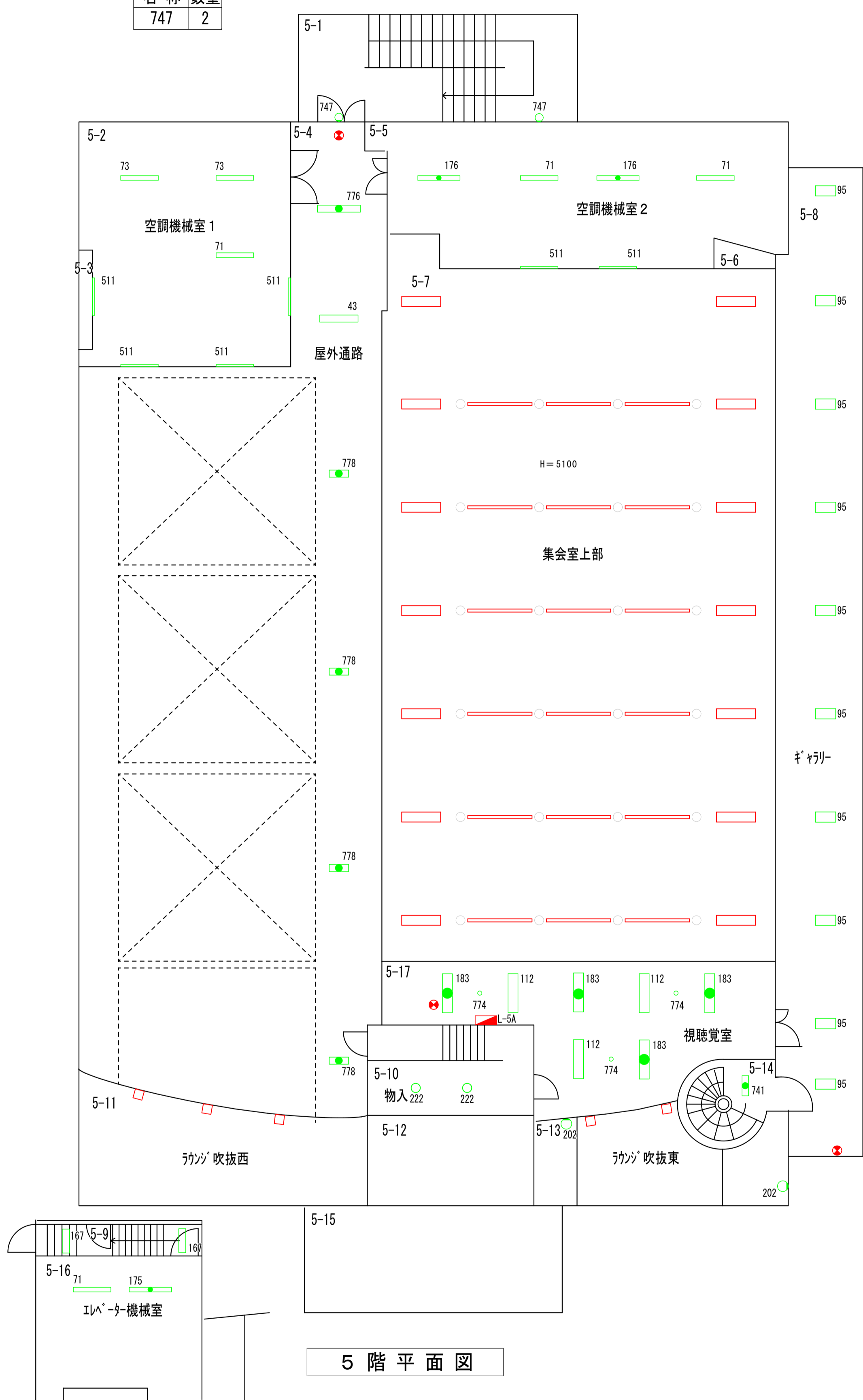

5階平面図

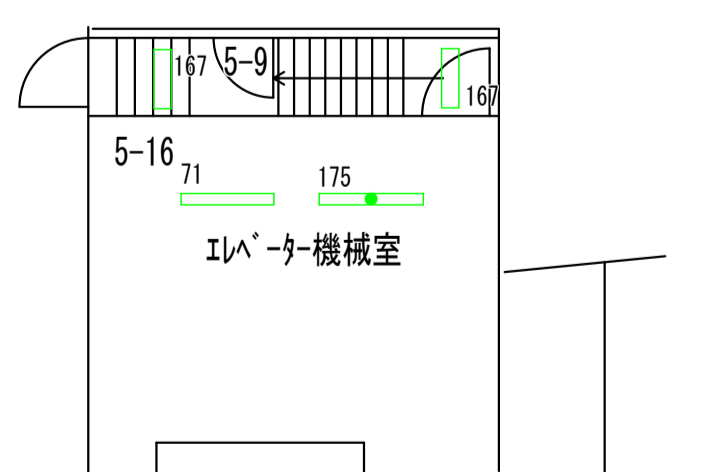

エレベーター機械室 平面図

訂正	日付

早水電機工業株式会社

工事名称：東灘区文化センター外12施設ESCO事業
 図面名称：須磨区文化センター 電灯設備 5階 プロット図

縮尺	A 1 1:100
	A 3 1:200

現場代理人	担当	図面番号
		E / 06

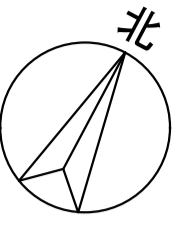

B1階平面図

凡例	
	緑：照明器具更新対象
	青：誘導灯更新対象
	赤：既設LED
	灰：更新対象外

完成図

訂正	日付

早水電機工業株式会社

工事名称：東灘区文化センター外12施設ESCO事業
 図面名称：北須磨文化センター 電灯設備 B1階 プロット図

縮尺	A1 1:200
	A3 1:400

現場代理人	担当	図面番号
吉本	藤岡	E / 01

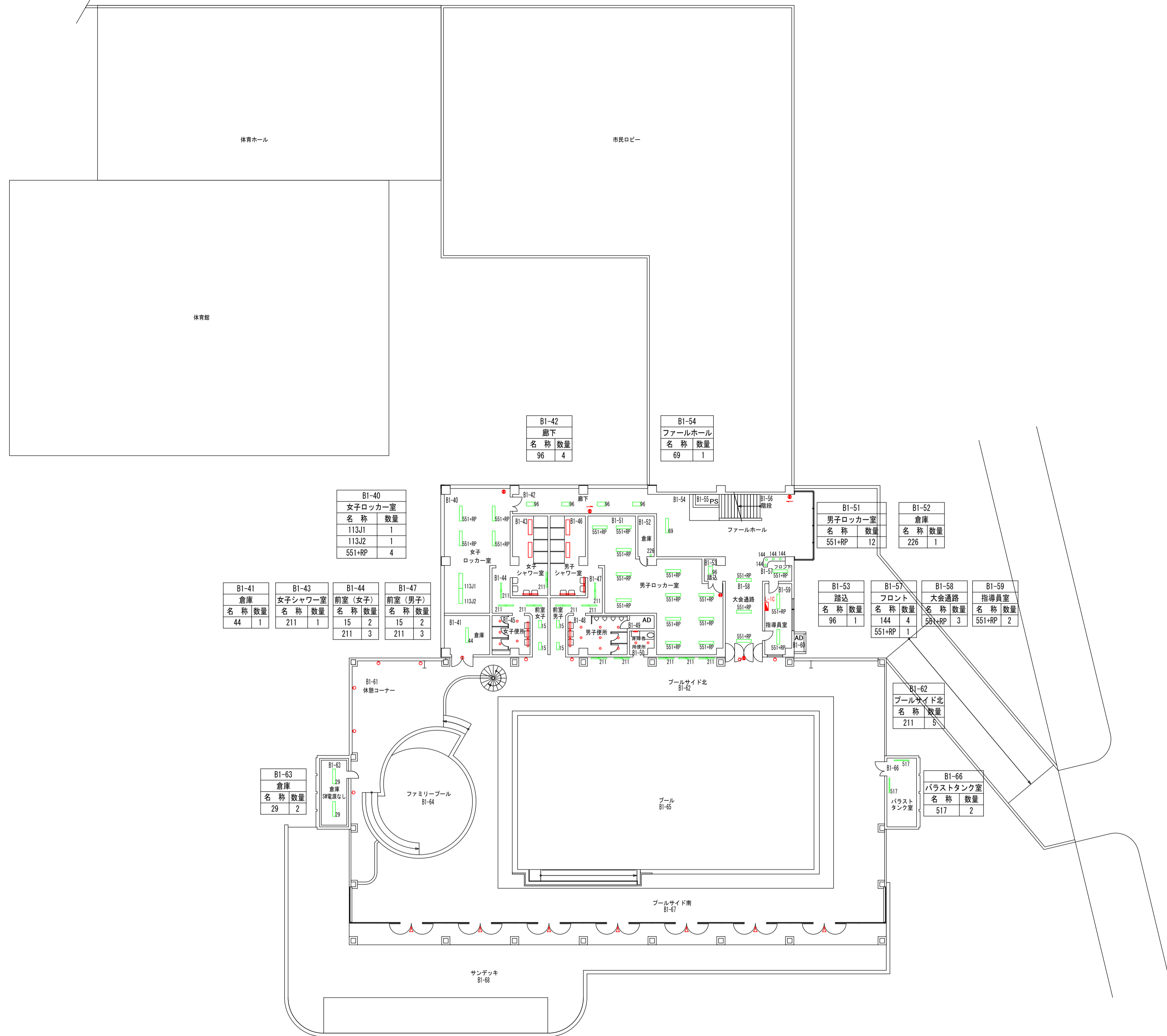
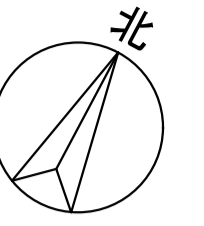

B1-40		B1-41		B1-43		B1-44		B1-47		B1-42		B1-54		B1-51		B1-52	
女子ロッカー室		倉庫		女子シャワー室		前室(女子)		前室(男子)		廊下		ファールホール		男子ロッカー室		倉庫	
名称	数量	名称	数量	名称	数量	名称	数量	名称	数量	名称	数量	名称	数量	名称	数量	名称	数量
113J1	1	44	1	211	1	15	2	15	2	96	4	69	1	551+RP	12	226	1
113J2	1					211	3	211	3								
551+RP	4																

B1-42		B1-43		B1-44		B1-47		B1-53		B1-57		B1-58		B1-59	
廊下		女子シャワー室		前室(女子)		前室(男子)		踏込		フロント		大会通路		指導員室	
名称	数量	名称	数量	名称	数量	名称	数量	名称	数量	名称	数量	名称	数量	名称	数量
96	4	211	1	15	2	15	2	96	1	144	4	58+RP	3	551+RP	2

B1-61		B1-62		B1-63		B1-64		B1-65		B1-66	
休憩コーナー		プールサイド北		倉庫		ファミリープール		プール		パラスタック室	
名称	数量	名称	数量	名称	数量	名称	数量	名称	数量	名称	数量
				29	2					517	2

B1階平面図(プール部分)

完成図

凡例	
	緑: 照明器具更新対象
	青: 誘導灯更新対象
	赤: 既設LED
	灰: 更新対象外

訂正	日付

早水電機工業株式会社

工事名称: 東灘区文化センター外12施設ESCO事業
 図面名称: 北須磨文化センター 電灯設備 B1階(プール部分) プロット図

縮尺	A1	1:200
	A3	1:400

現場代理人	担当	図面番号
吉本	藤岡	E
		02

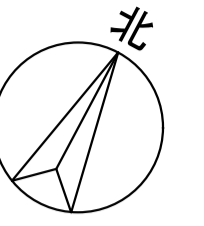

1階平面図

凡例	
	緑：照明器具更新対象
	青：誘導灯更新対象
	赤：既設LED
	灰：更新対象外

完成図

訂正	日付

早水電機工業株式会社

工事名称：東灘区文化センター外12施設ESCO事業
 図面名称：北須磨文化センター 電灯設備 1階 プロット図

縮尺	A1 1:200
	A3 1:400

現場代理人	担当	図面番号
吉本	藤岡	E / 03

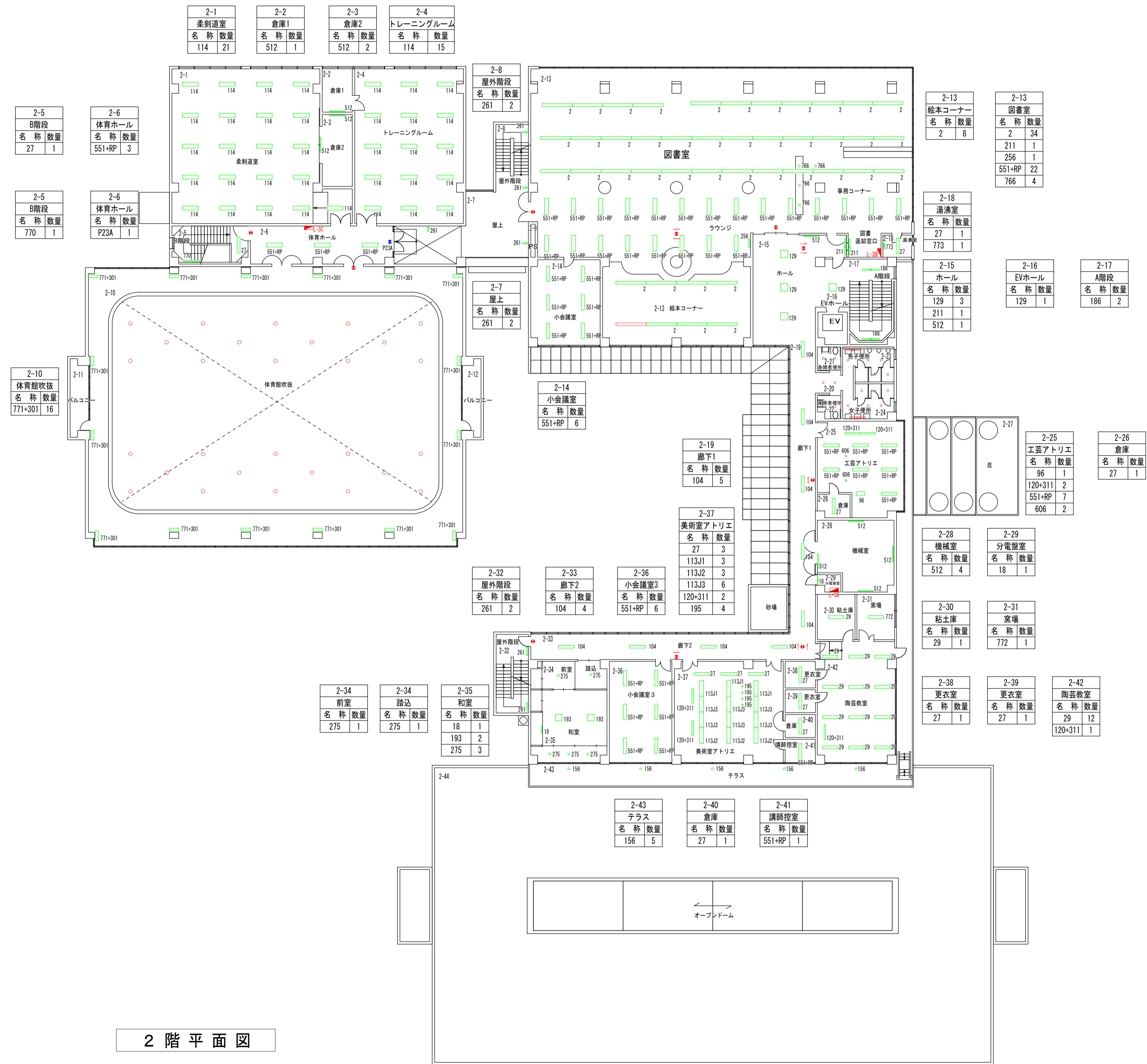
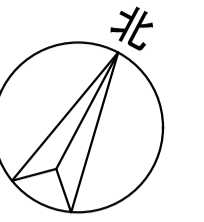

完成図

凡例	緑	: 照明器具更新対象
	青	: 誘導灯更新対象
	赤	: 既設LED
	灰	: 更新対象外

訂正	日付

早水電機工業株式会社

工事名称 : 東灘区文化センター外12施設ESCO事業
 図面名称 : 北須磨文化センター 電灯設備 2階 プロット図

縮尺

A1 1:200
A3 1:400

現場代理人	担当	図面番号
吉本	藤岡	E / 04

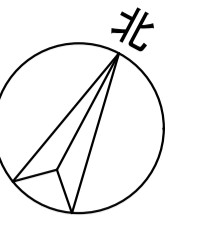

完成図

凡例	
■	緑：照明器具更新対象
■	青：誘導灯更新対象
■	赤：既設LED
■	灰：更新対象外

訂正	日付

早水電機工業株式会社

工事名称：東灘区文化センター外12施設ESCO事業
 図面名称：北須磨文化センター 電灯設備 3階 プロット図

縮尺	A 1	1: 200
	A 3	1: 400

現場代理人	担当	図面番号
		E / 05

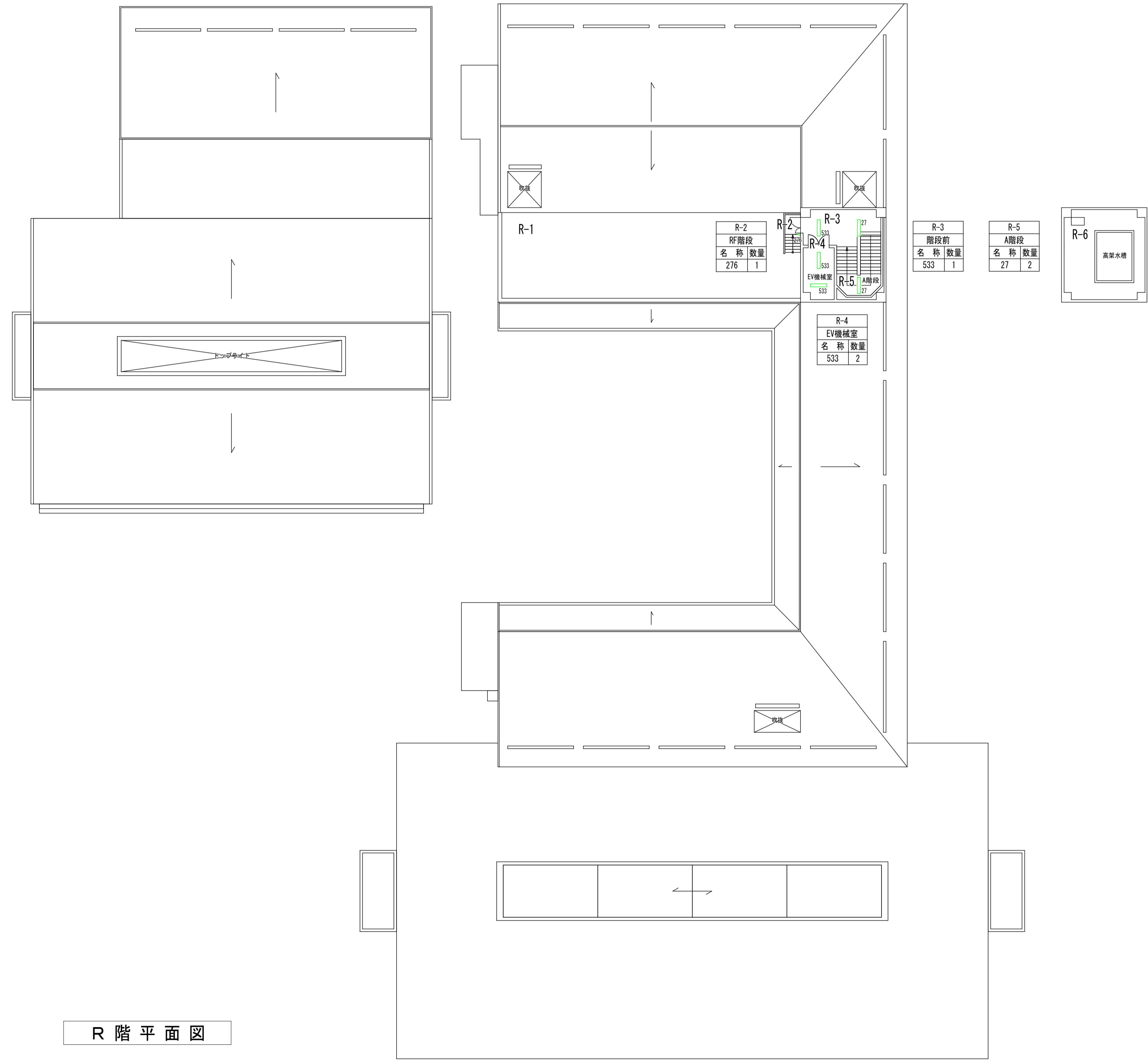
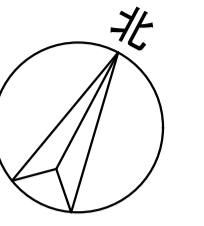

完成図

凡例	
緑	照明器具更新対象
青	誘導灯更新対象
赤	既設LED
灰	更新対象外

訂正	日付

早水電機工業株式会社

工事名称：東灘区文化センター外12施設ESCO事業
 図面名称：北須磨文化センター 電灯設備 R階 プロット図

縮尺	A1	1:200
	A3	1:400

現場代理人	担当	図面番号
吉本	藤岡	E / 06

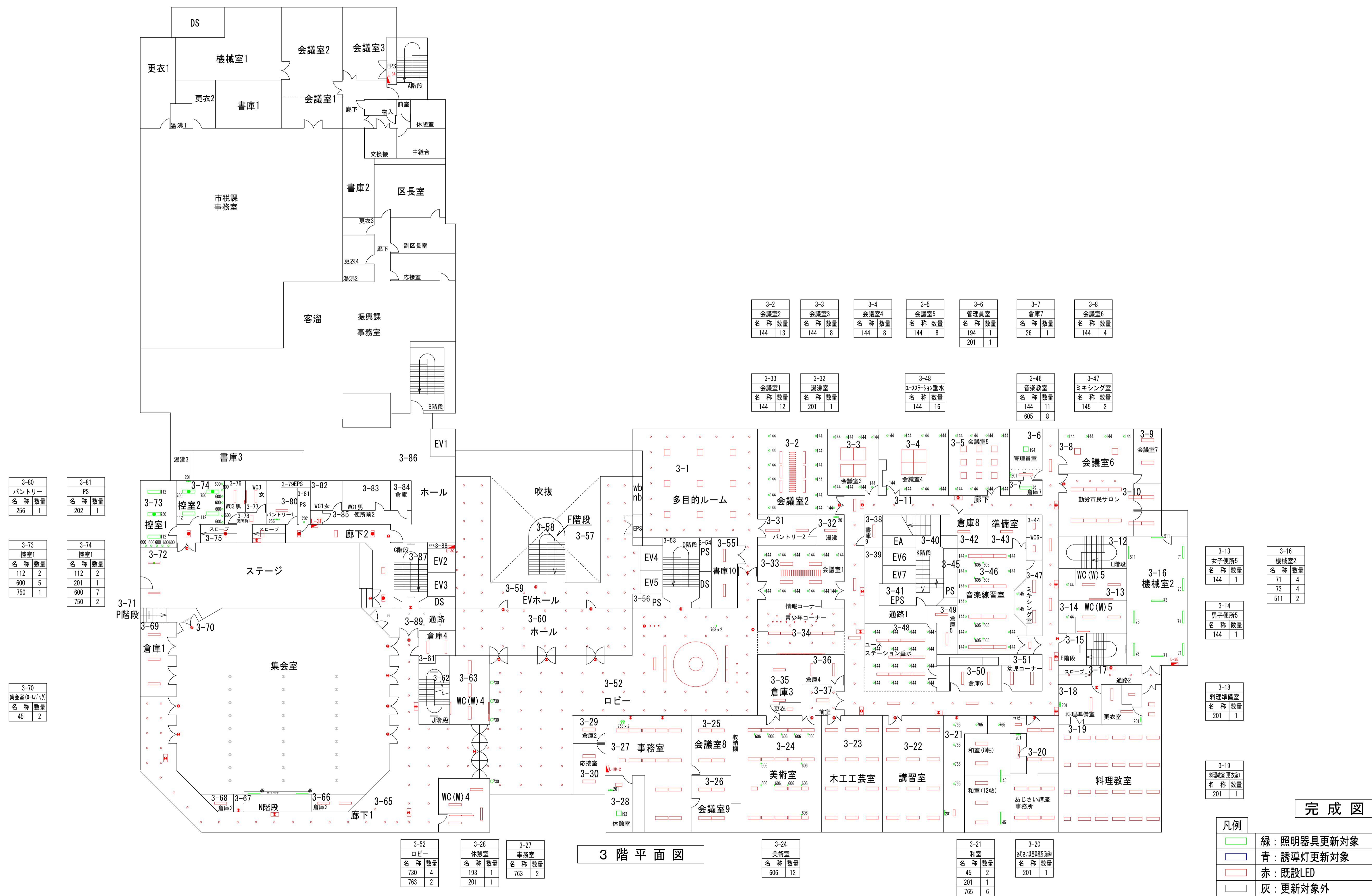
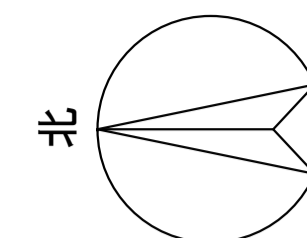

完成図

凡例	緑	: 照明器具更新対象
	青	: 誘導灯更新対象
	赤	: 既設LED
	灰	: 更新対象外

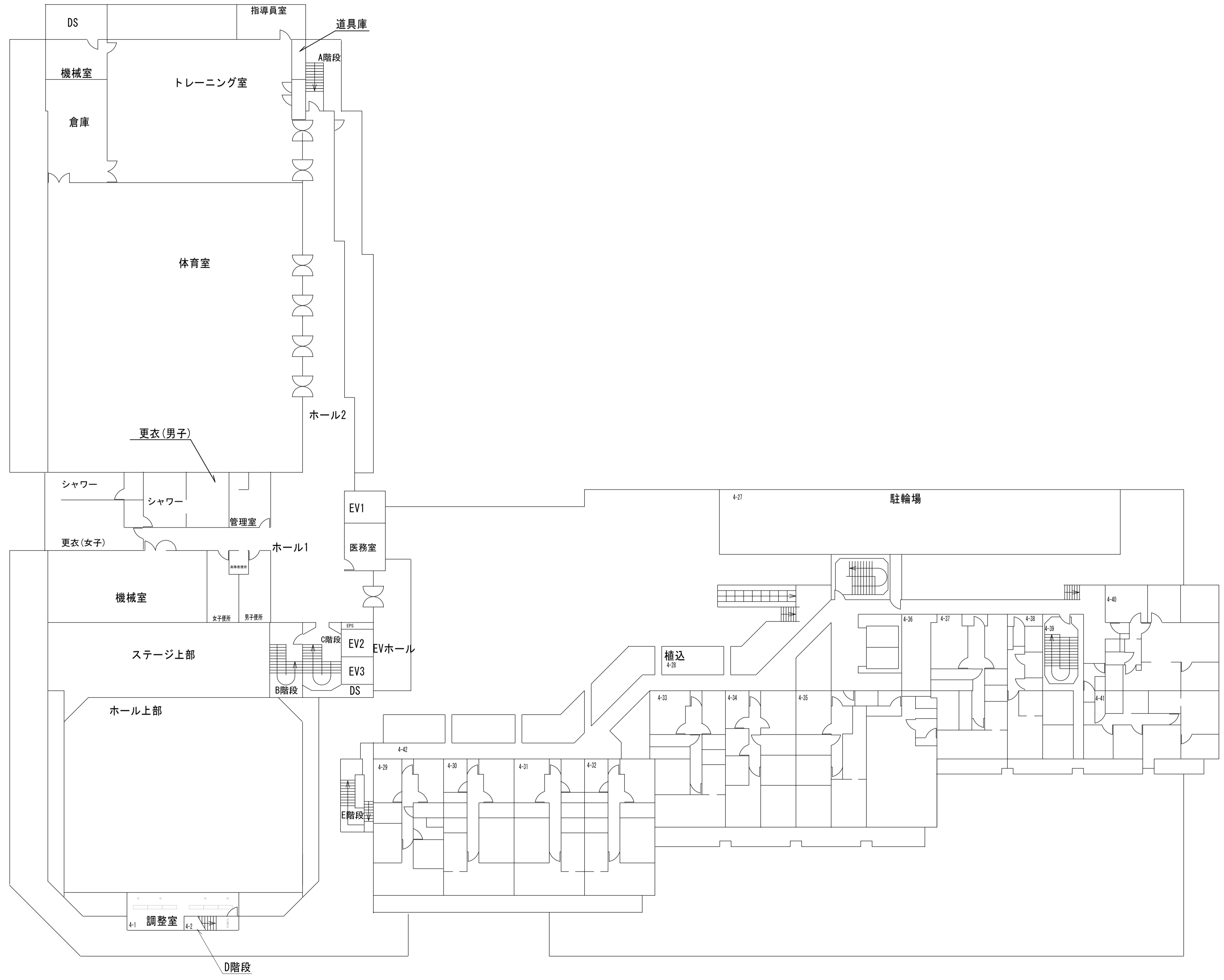
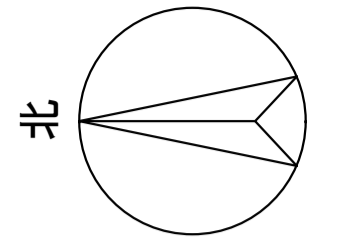

4 階 平 面 図

完成図

凡例	
	緑：照明器具更新対象
	青：誘導灯更新対象
	赤：既設LED
	灰：更新対象外

訂正	日付

早水電機工業株式会社

工事名称：東灘区文化センター外12施設ESCO事業
 図面名称：垂水区文化センター 電灯設備 4階 プロット図

縮尺	A 1 A 3	1 : 200 1 : 400
----	------------	--------------------

現場代理人	担当	図面番号	E
吉本	岡本	02	

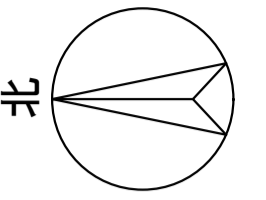

B1-13	
倉庫(1)	
名称	数量
11	1

B1-15	
EVホール	
名称	数量
P13A	1

B1-6	
廊下	
名称	数量
P20A	1
P31C+P207	1
P31D+P207	1

B1-6	
廊下	
名称	数量
95	2
95+735	2

B1-14	
視聴覚教室	
名称	数量
114J1+RP	4
114J2+RP	4
114J3+RP	2
114J3+RP+735	2
350	12

B1-20	
音楽室(前室)	
名称	数量
95+735	1

B1-23	
音楽室	
名称	数量
28	8
753	4

B1-24	
陶芸芸室	
名称	数量
112	19
750	5

B1-25	
陶芸芸室(東倉庫)	
名称	数量
26	2

B1-26	
陶芸芸室(電気炉室)	
名称	数量
511	2

B1-17	
軒下	
名称	数量
156	2

B1-18	
階段室1	
名称	数量
P23A	1

B1-21	
音楽室(倉庫)	
名称	数量
26	1

B1-4	
機械室	
名称	数量
P19A	1

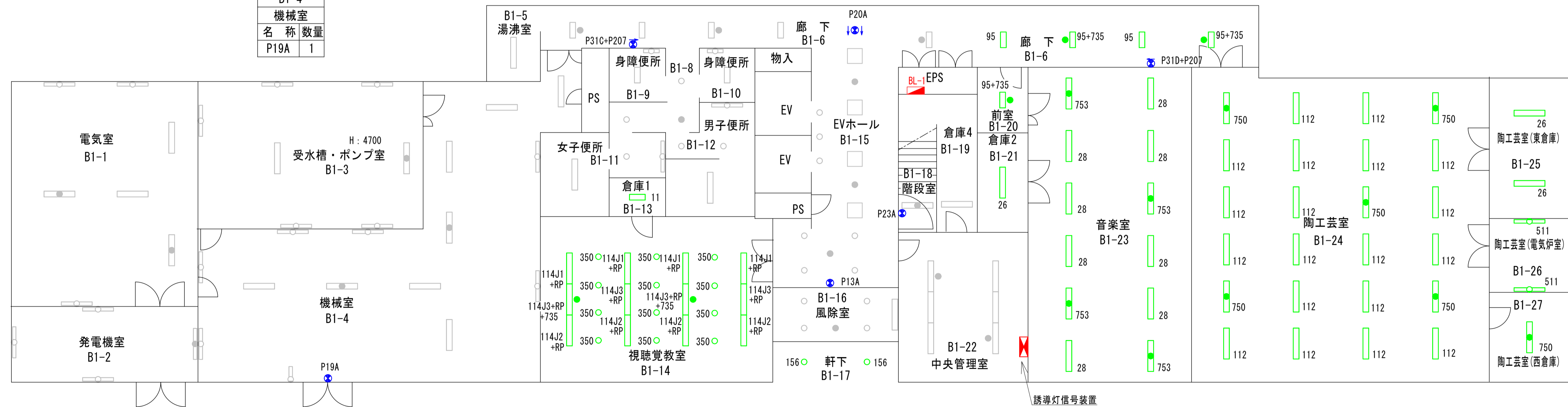

B1階平面図

B1-27	
陶芸芸室(西倉庫)	
名称	数量
750	1

完成図

凡例	
	緑：照明器具更新対象
	青：誘導灯更新対象
	赤：既設LED
	灰：更新対象外

訂正	日付

早水電機工業株式会社

工事名称	東灘区文化センター外12施設ESCO事業
図面名称	西区文化センター 電灯設備 B1階 プロット図

縮尺	A1 1:100
	A3 1:200

現場代理人	担当	図面番号
吉本	藤岡	E / 01

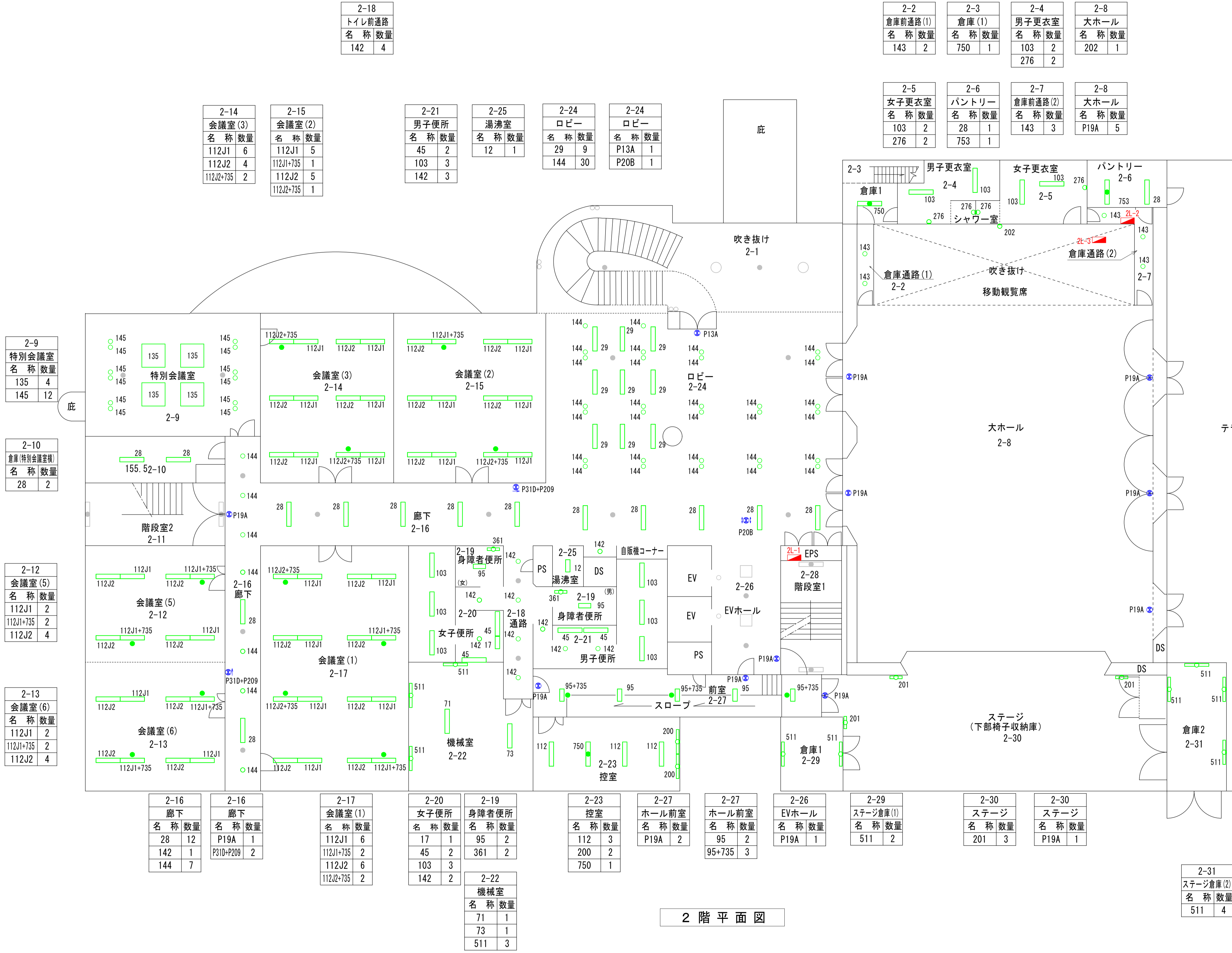
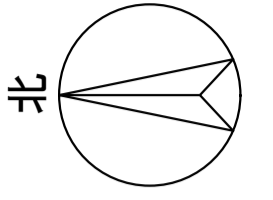

2-18	
トイレ前通路	
名称	数量
142	4

2-2	
倉庫前通路(1)	
名称	数量
143	2

2-3	
倉庫(1)	
名称	数量
750	1

2-4	
男子更衣室	
名称	数量
103	2
276	2

2-8	
大ホール	
名称	数量
202	1

2-14	
会議室(3)	
名称	数量
112J1	6
112J2	4
112J2+735	2

2-15	
会議室(2)	
名称	数量
112J1	5
112J1+735	1
112J2	5
112J2+735	1

2-21	
男子便所	
名称	数量
45	2
103	3
142	3

2-25	
湯沸室	
名称	数量
12	1

2-24	
ロビー	
名称	数量
29	9
144	30

2-24	
ロビー	
名称	数量
P13A	1
P20B	1

2-5	
女子更衣室	
名称	数量
103	2
276	2

2-6	
パントリー	
名称	数量
28	1
753	1

2-7	
倉庫前通路(2)	
名称	数量
143	3

2-8	
大ホール	
名称	数量
P19A	5

2-9	
特別会議室	
名称	数量
135	4
145	12

2-10	
倉庫(特別会議室棟)	
名称	数量
28	2

2-12	
会議室(5)	
名称	数量
112J1	2
112J1+735	2
112J2	4

2-13	
会議室(6)	
名称	数量
112J1	2
112J1+735	2
112J2	4

2-16	
廊下	
名称	数量
28	12
142	1
144	7

2-16	
廊下	
名称	数量
P19A	1
P31D+P209	2

2-17	
会議室(1)	
名称	数量
112J1	6
112J1+735	2
112J2	6
112J2+735	2

2-20	
女子便所	
名称	数量
17	1
45	2
103	3
142	2

2-19	
身障者便所	
名称	数量
95	2
361	2

2-23	
控室	
名称	数量
112	3
200	2
750	1

2階平面図

凡例	
	緑：照明器具更新対象
	青：誘導灯更新対象
	赤：既設LED
	灰：更新対象外

訂正	日付

早水電機工業株式会社

工事名称：東灘区文化センター外12施設ESCO事業
 図面名称：西区文化センター 電灯設備 2階 プロット図

現場代理人	担当	図面番号
吉本	藤岡	E

縮尺	A1 1:100	A3 1:200

3-1	3-4	3-5	3-6	3-7	3-8	3-8	3-9	3-9
被服文化室	和室(2)	和室(1)	倉庫3	あじさい講座事務室	廊下	廊下	ホール	ホール
名称 数量	名称 数量	名称 数量	名称 数量	名称 数量	名称 数量	名称 数量	名称 数量	名称 数量
112J1 6	17 3	17 1	11 1	115 7	28 9	P19A 1	144 14	P20A 1
112J2 6	45 24	45 18		750 2	144 4	P31C+P209 1	146 4	
112J3 4	158 4	95 1						
112J3+735 2		158 4						

3-17	3-18	3-19	3-20	3-21	3-22
湯沸室	倉庫4	身障者便所	女子便所	男子便所	トイレ前通路
名称 数量	名称 数量	名称 数量	名称 数量	名称 数量	名称 数量
95 1	11 1	95 2	45 2	45 2	142 3
		361 2	112 1	112 1	
			142 2	142 2	

3-27
映写室
名称 数量
112 1
195 3
202 1
211 1
750 1

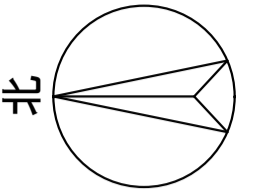

3-2
倉庫1
名称 数量
26 2

3-10
料理教室(準備室)
名称 数量
26 1
756 1

3-28
ホール上部
名称 数量
45 73
49 30
607 25

3-29
シーリングスポット室
名称 数量
103 3

3-28
吹き抜け上部
名称 数量
607 3

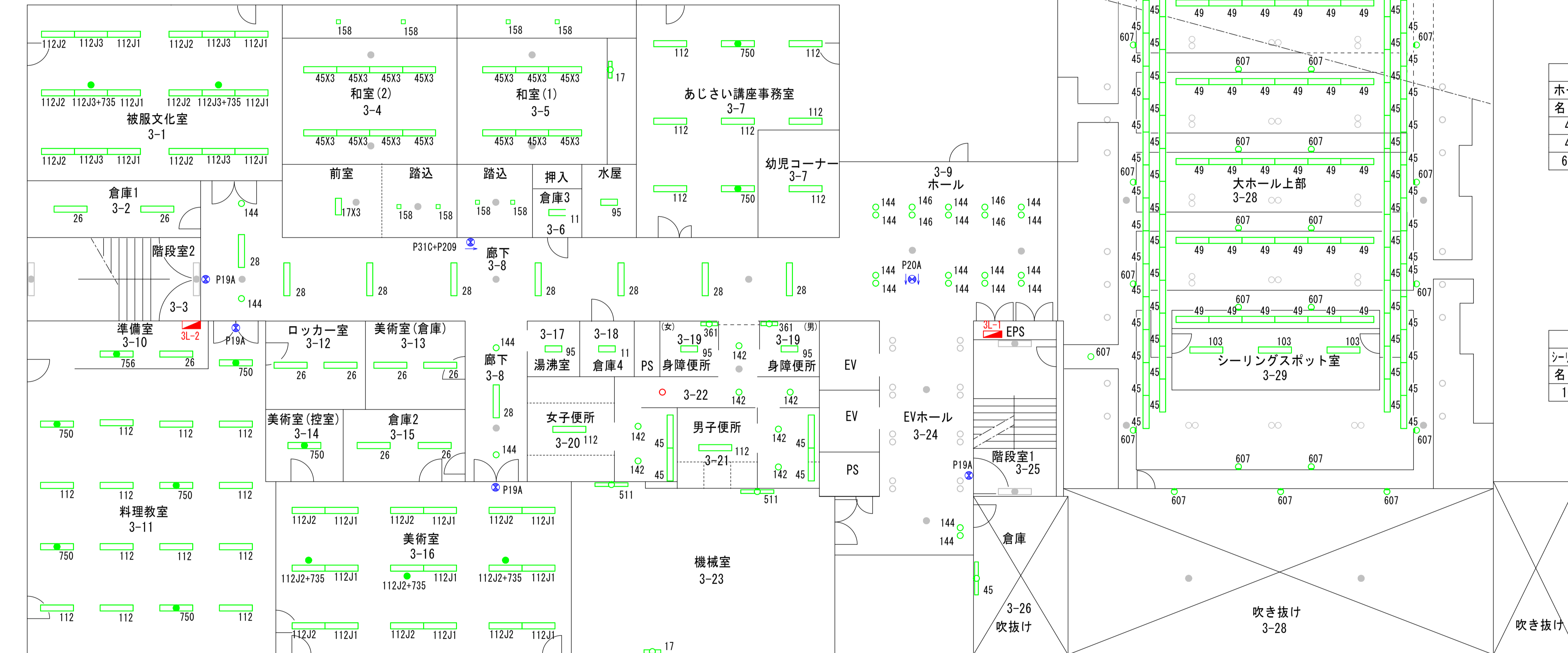

3-11	3-11	3-12	3-13	3-14	3-15	3-16	3-16	3-23	3-24	3-24	3-26
料理教室	料理教室	料理教室(小室)	美術室(倉庫)	美術室(控室)	倉庫2	美術室	美術室	機械室	EVホール	EVホール	倉庫
名称 数量	名称 数量	名称 数量	名称 数量	名称 数量	名称 数量	名称 数量	名称 数量	名称 数量	名称 数量	名称 数量	名称 数量
112 12	P19A 1	26 2	26 2	750 1	26 2	112J1 9	P19A 1	17 1	144 2	P19A 1	45 1
750 5						112J2 6		511 2			
						112J2+735 3					

3階平面図

凡例	
	緑：照明器具更新対象
	青：誘導灯更新対象
	赤：既設LED
	灰：更新対象外

完成図