

# BE KOBEミライPROJECT 2025年度活動報告書



**BE KOBE**  
≡ ≡ ≡ T  
**PROJECT**  
☀️ 😊 😊

# BE KOBE ≡≡≡ PROJECT とは



BE KOBEミライPROJECTは、神戸市のシビックプライド・メッセージである「BE KOBE」の実践活動として、産官学民すべてのセクターが協働して取り組む子ども支援プラットフォームです。子ども支援のための基金や、地域課題を解決するためのプロジェクトを通して社会貢献活動と恩送りの運動を循環させ、神戸の未来をより良いものにしていきます。

支えられた人は やがて 支える人になる

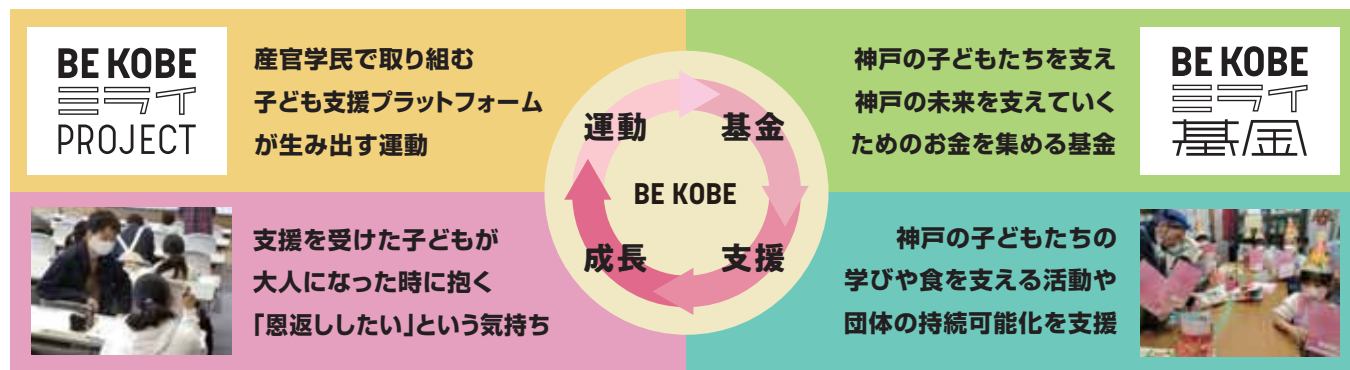

## BE KOBEミライPROJECTメンバー

|              |                      |            |                           |
|--------------|----------------------|------------|---------------------------|
| 名誉プロジェクトリーダー | 久元 喜造 神戸市長           | プロジェクトリーダー | 服部 博明 株式会社みなと銀行 特別顧問      |
| チーフプロデューサー   | 山本 吉大 公益財団法人大吉財団 理事長 | 監 事        | 藤本 剛 株式会社みなと銀行 取締役兼専務執行役員 |

### プロデューサー

|  |  |
|--|--|
| 有本 哲也 株式会社デジアラホールディングス 代表取締役会長                           | 仙田 正之 株式会社アシックス 秘書部長                                 |
| 石川 路子 甲南大学経済学部 教授  | 宗宮 朋之 宗宮税理士事務所 代表税理士                                 |
| 泉 周作 株式会社泉平 代表取締役社長                                      | 槻橋 修 神戸大学大学院工学研究科 准教授<br>／株式会社ティーハウス建築設計事務所 主宰       |
| 井筒大輔 株式会社イスズベーカーリー 代表取締役                                 | 中内 仁 株式会社神戸ポートピアホテル 代表取締役社長<br>／一般社団法人神戸経済同友会 元副代表幹事 |
| 上野 真人 株式会社ランドメイド 代表取締役                                   | 永田 宏和 デザイン・クリエイティブセンター神戸 センター長<br>／NPO法人プラス・アーツ 理事長  |
| 内海 芳宏 内閣府(地域創生推進事務局)地域活性化伝道師                             | 永吉 一郎 株式会社神戸デジタル・ラボ ファウンダー<br>／一般社団法人神戸経済同友会 元副代表幹事  |
| 加納 郁也 兵庫県立大学経営学部 教授 兼 経営学研究科長                            | 藤岡 健 神戸市企画調整局 局長<br>／一般社団法人大学都市神戸産官学プラットフォーム事務局長     |
| 上根 彩 株式会社カミネ 専務取締役                                       | 藤原 学 株式会社神戸新聞社 DX推進局長                                |
| 楠山 泰司 神戸商工会議所 専務理事                                       | 松井 隆昌 一般社団法人神戸青年会議所 理事長<br>／株式会社亀井堂総本店 取締役社長         |
| 佐久間 健 株式会社シンエンタープライズ 取締役 営業企画部長<br>／第48代神戸市立小学校PTA連合会 会長 | 横山 剛 SRCグループ 会長 / Kiss FM KOBE 代表取締役社長               |
| 佐合 純 iC株式会社 代表取締役  |  |
| 佐藤 一進 神戸学院大学 法学部 准教授                                     |  |
| 鈴木 正靖 法律事務所Lux Linxs 代表                                  |  |

## BE KOBEミライ基金メンバー

|       |  |
|-------|--|
| 審査委員長 | 山本 吉大 公益財団法人大吉財団 理事長                             |
| 監 事   | 藤本 剛 株式会社みなと銀行 取締役兼専務執行役員                        |
| 審査委員  | 岡田 豊基 神戸学院大学名誉教授 / 元神戸学院大学学長                     |
|       | 木田 聖子 株式会社チャイルドハート 代表取締役                         |
|       | 服部 博明 株式会社みなと銀行 特別顧問                             |
|       | 丸山 佳子 神戸市子ども家庭局 局長                               |
|       | 山阪 佳彦 株式会社マック クリエイティブディレクター / 元神戸市クリエイティブ・ディレクター |

## BE KOBEミライPROJECT

|     |                        |
|-----|------------------------|
| 設立  | 2019年3月19日             |
| 代表  | 服部 博明                  |
| 所在地 | 神戸市中央区小野浜町1-4 KIITO306 |

## BE KOBEミライ基金

|     |                        |
|-----|------------------------|
| 設立  | 2019年3月19日             |
| 代表  | 山本 吉大                  |
| 所在地 | 神戸市中央区小野浜町1-4 KIITO306 |

# プロジェクトをご支援いただいているみなさま



イオン株式会社さまより、KOBE WAONカードのご利用金額の一部(3,261,852円)をBE KOBEMライ基金にご寄付いただきました。



アサヒ飲料株式会社さまより、自動販売機の売上の一部(1,799,098円)をBE KOBEMライ基金にご寄付いただきました。



株式会社トーカロさまより、500,000円(うち10万円は法人アンバサダー会費として)をBE KOBEMライPROJECTにご寄付いただきました。



こども本の森神戸の「BE KOBEMライ こどものからくり募金箱」を通じて207,168円をご寄付いただきました。

## 名誉アンバサダー



桂 文枝

## スーパーアンバサダー



水谷 修(夜回り先生)



楽天ヴィッセル神戸



INAC神戸レオネッサ



モンズーン  
(兵庫住みます芸人)



はばタン

## 法人アンバサダー(ご協賛によるご支援)

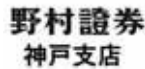

ROCK FIELD



## グッズアンバサダー(寄付付き商品等によるご寄付)

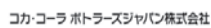

## 物品や食品などのご提供によるご支援



## BE KOBEMライPROJECT寄付付自動販売機によるご寄付

早駒運輸株式会社/株式会社明和工務店/wingエンジニアリング(株)西日本支店/株式会社みなと銀行/NTTタウンページ株式会社/大鉄工業株式会社/神戸新交通株式会社/ミツ星ベルト株式会社/TC神鋼不動産株式会社/シンコースポーツ兵庫株式会社/サーバー技研株式会社/デザイン・クリエイティブセンター神戸(KIITO)/株式会社SRIビジネスアソシエイツ/森本倉庫株式会社/株式会社神戸ポートピアホテル/旭食品株式会社神戸事務所/株式会社ケイエスエス/社会福祉法人神戸市社会福祉協議会/特別養護老人ホームつくし園/株式会社神戸工業試験場/株式会社創造学園/兵庫エフエム放送株式会社/ポート産業株式会社/有限会社三協食鳥/神戸天然物化学株式会社/一般財団法人神戸住環境整備公社/一般社団法人神戸農政公社/アシックススポーツファシリティーズ株式会社/大成観光開発有限会社/株式会社クレイエンジニアリング/株式会社コスメック/川西倉庫株式会社/株式会社まんぼう/小泉製菓株式会社/株式会社神防社/株式会社ライフデザイン/株式会社トーホービジネスサービス/佐伯孝宏/千寿製菓株式会社/毘沙門山妙法寺/シスメックスビジネスサポート株式会社/三神工業株式会社/株式会社ニチジョー/菱三印刷株式会社/高取商事株式会社/秋毎株式会社/ヤマト株式会社/JCRファーマー株式会社/三井住友海上火災保険株式会社/平野エクスプレス株式会社/門正運輸倉庫株式会社/株式会社フェリシモ/日本液炭株式会社/福田たばこ店/ポートスタッフ株式会社/株式会社神戸サンソ/布施幸代/ガイドアサヒペンディング株式会社/アサヒ飲料株式会社/その他3社

NPO法人 縁/医療法人社団 実風会 新生病院/もりか運送株式会社/中村工業株式会社/株式会社F・O・インターナショナル/株式会社伸興製作所/六甲バター株式会社/株式会社神戸精養軒/原泌尿器科病院/株式会社SL Creations/日本交通株式会社/ガイドードリンク株式会社

早駒運輸株式会社/株式会社明和工務店/サントリービバレッジソリューション株式会社

株式会社明和工務店/コカ・コーラ ボトラーズジャパン株式会社



## こども食堂や食品配布の活動だけでは 支援できない家庭がたくさんあります

神戸こども宅食プロジェクトは、神戸市内の児童扶養手当受給世帯や、物価高騰などの影響により「生活が苦しい」「大変」と感じている子育て家庭を支援する取り組みです。企業等から未利用食品を集め、神戸の大学生が中心となって梱包作業を行い、約10kgの食品パックを年間1,250世帯にお届けしました。また、食支援とあわせて神戸市公式LINE「ここならチャット」を通じて、専属のデジタルソーシャルワーカーが家庭の困りごとを察知し、必要な支援へとつないでいます。

|             |  |
|-------------|--|
| <b>事業名称</b> | 神戸こども宅食プロジェクト                                |
| <b>事業内容</b> | 支援を必要とする子育て家庭に食品や日用品が入った約10kgの食品パックを無償で配送する。 |
| <b>対象世帯</b> | 神戸市在住の子育て世帯（児童扶養手当受給世帯を含む）                   |
| <b>主催</b>   | BE KOBEミライPROJECT・公益財団法人大吉財団                 |
| <b>協力</b>   | 神戸市・認定NPO法人フローレンス                            |

### 神戸こども宅食プロジェクトの事業実績

|                   | 1月便          | 5月便         | 7月便         | 10月便          | 12月便          | 合計           |
|-------------------|--------------|-------------|-------------|---------------|---------------|--------------|
| <b>実施日</b>        | 1月<br>18・19日 | 5月<br>25日   | 7月<br>5・6日  | 10月<br>18・19日 | 12月<br>13・14日 | 5回           |
| <b>応募世帯数</b>      | 2,576<br>世帯  | 3,056<br>世帯 | 2,926<br>世帯 | 2,918<br>世帯   | 2,785<br>世帯   | 14,261<br>世帯 |
| <b>配送世帯数</b>      | 250<br>世帯    | 250<br>世帯   | 250<br>世帯   | 250<br>世帯     | 250<br>世帯     | 1,250<br>世帯  |
| <b>ボランティア参加者数</b> | 26名          | 14名         | 23名         | 35名           | 46名           | 144名         |

### 神戸こども宅食プロジェクトの流れ

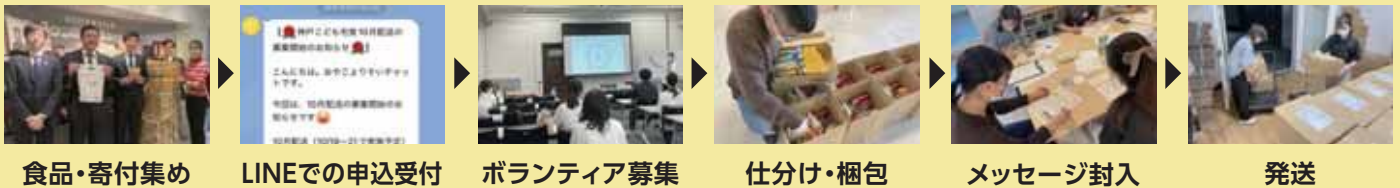

食品パックの中身はこんな感じ。お米・すぐ食べられるもの・お菓子を優先して入れています。



ずらりと並ぶたくさんのダンボール箱。食品の入れ忘れがないか確認しながら作業を進めています。みなさん笑顔で作業されている姿が印象的でした。



参加してくれた学生ボランティアや協力企業の社員のみなさんと記念撮影。「また参加したい!」という声がたくさん聞かれました。



受け取った人の顔を思い浮かべながら、ボランティアが一つひとつ丁寧に食材を箱へ詰めていきます。



メッセージはすべて手書き。子どもたちへの思いを込めて、一言一言丁寧につづりました。



焼きそばソースなら「そばめし」といったように、食べ方のメモも一緒にお届けしています。



梱包作業は、大学生だけでなく、企業の社員さまにもボランティアとして参加いただいています。

# 神戸子ども宅食を受け取ったご家庭からの反響



## お子さまからのお手紙

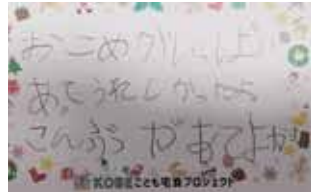
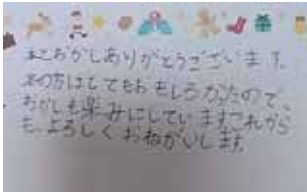

## 保護者からの感想

食材を送ってくださりありがとうございました。中学3年生の子どもがおります。受験生で塾代、春には入学準備に費用がかかるため食費を削らざるを得ない状況です。本当に感謝しております。

ダンボール箱をワクワクしながら開けている子どもの顔を見ているのが、すごく嬉しかったです。たくさんの方に支えていただいていることを心に留めて、一日一日、頑張っていこうと思います。少し元気が出ました!



## 満足度アンケートの結果 12月便アンケートより抜粋

### 宅食の満足度

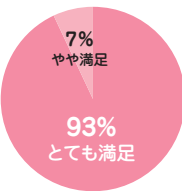

### 食品の種類

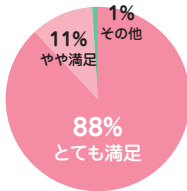

### 食品の量

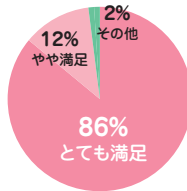

### 入っていて嬉しかったもの・便利だったものランキング



- 1位. お菓子
- 2位. クリスマスお菓子
- 3位. ふりかけ



- 1位. お米
- 2位. コーヒー
- 3位. 調味料



## 食品集めにご協力いただいた企業や団体のみなさま、誠にありがとうございました!



食品寄付や廉価提供・ボランティア参加等でご協力いただいている企業さま・団体さま(順不同・敬称略)

神戸市・株式会社泉平・神戸土地建物株式会社・光洋建設株式会社・株式会社神戸製鋼所・メットライフ生命保険株式会社・一般社団法人子ども宅食応援団・株式会社エーデルワイス・株式会社神鋼環境ソリューション・能代電設工業株式会社・淡路麺業株式会社・株式会社いずよね・株式会社マルヤナギ小倉屋・オリバーソース株式会社・株式会社有馬芳香堂・松谷海苔株式会社・その他個人寄付

## 企業さまと連携してフードドライブを実施し、未利用食品を集めています。

フードドライブは家庭などで使いきれない常温の未開封食品や日用品を集め、支援を必要としている子育て世帯へ寄付する活動です。企業連携の取り組みとして、メットライフ生命さま、神戸製鋼所さま、アイベステクノさまと連携し、社内でフードドライブを実施いただきました。

### フードドライブの事業実績

| 企業名        | 実施回数 | 集荷重量    |
|------------|------|---------|
| メットライフ生命さま | 4回   | 58.0kg  |
| 神戸土地建物さま   | 1回   | 203.0kg |
| 神戸製鋼所さま    | 4回   | 181.6kg |
| アイベステクノさま  | 3回   | 60.7kg  |
| 合計         | 4社   | 12回     |
|            |      | 503.3kg |

# BE KOBÉ ミライセッション 2025

## 神戸の子ども支援活動を顕彰して、 多様なつながりを創出するコンテスト

BE KOBÉミライセッションとは、神戸で活動する子ども支援団体が市民や企業に対してピッチイベント(プレゼンテーション)を行い、表彰やマッチングによって子ども支援団体の認知拡大や資金調達、事業連携をサポートする取り組みです。

子ども支援団体を資金的に支援するとともに、他団体や参加企業との交流によって子ども支援のプラットフォームを作ることを目的としています。

**開催日** 2025年12月6日(土)13:00~17:00

**開催場所** フェリシモホール(神戸市中央区新港町7-1)&オンライン

**参加者** 318名(会場参加:83名/オンライン参加:235名)

**主催** BE KOBÉミライPROJECT・BE KOBÉミライ基金・  
公益財団法人大吉財団

**後援** 神戸商工会議所・一般社団法人神戸経済同友会・  
一般社団法人神戸青年会議所

**審査期間** 【エントリー】2025年7月7日(月)~2025年9月30日(火)  
【一次審査】2025年10月27日(月)  
【最終審査】2025年12月6日(土)

山本 吉大(公益財団法人大吉財団理事長)

岡田 豊基(神戸学院大学名誉教授/元神戸学院大学学長)

**審査委員** 木田 聖子(株式会社チャイルドハート代表取締役)

服部 博明(株式会社みなと銀行特別顧問)

山阪 佳彦(株式会社マック/元神戸市クリエイティブ・ディレクター)

中山 さつき(神戸市こども家庭局長)



今年のミライセッションはフェリシモホールで開催しました。



子ども支援団体が約7分間のプレゼンテーションを行います。



今年も企業賞がずらり。食品や飲料、図書カードなど盛りだくさん!!



団体同士の交流が自然と生まれるのもミライセッションの特徴です。



表彰と企業賞によって、地域の企業と団体のつながりを作っています。



団体の発表は「こんな素敵な活動があったのか!」と毎回発見があります。



表彰式は団体同士がお互いを祝い合う温かなムードになりました。



「活動をしていてよかった」と感じてもらえるような場づくりを目指しています。

## 神戸の子ども支援の輪を広げよう!





### 感謝賞・冠賞(18団体 合計314万円)

| 表彰名       | 団体名                      | 活動応援金 | 表彰名     | 団体名   | 活動応援金 |
|-----------|--------------------------|-------|---------|---|-------|
| 特別感謝賞     | 株式会社人と音色                 | 50万円  | 学生部門特別賞 | 子ども食堂ぐるりと。  | 15万円  |
| 神戸市長賞     | NPO法人KOBEBEジュニアハイスクールクラブ | 33万円  | 感謝賞     | 一般社団法人イドミイ<br>NPO法人サポートステーション灘・つどいの家<br>一般社団法人おいしい防災塾<br>Teenagers' Free! Theater<br>労働者協同組合こども編集部<br>神戸新生福祉会 グリーンコート新生<br>NPO法人神戸定住外国人支援センター<br>NPO法人放課後学習ボランティア支援の会<br>一般社団法人Fir-St-Art<br>KOBEMARINCAP | 各10万円 |
| 神戸経済同友会賞  | 多胎児サークルたたいのわ             | 28万円  |         |   |       |
| 神戸商工会議所賞  | コトノハ                     | 28万円  |         |   |       |
| イオングループ賞① | NPO法人阪神つばめ学習会            | 20万円  |         |   |       |
| イオングループ賞② | こうべ子どもにここに会              | 20万円  |         |   |       |
| アサヒ飲料賞    | NPO法人arc sports          | 20万円  |         |   |       |

### 企業賞(23社のべ27団体)

| 表彰名         | 内容                  | 提供先団体                        | 表彰名               | 内容                  | 提供先団体                 |
|-------------|---------------------|------------------------------|-------------------|---------------------|-----------------------|
| アサヒ飲料賞      | カルピスウォーター280ml 5ケース | 多胎児サークル<br>たたいのわ             | 創造学園賞             | 蛍光ペン4色×各30本         | スネ夫先生                 |
| アシックス賞      | アシックス製品             | 労働者協同組合<br>こども編集部            | ダイドードリンコ賞         | ミウ レモン&オレンジ24本×3ケース | こども支援団体<br>など3団体      |
| アスミビルダーズ賞   | ゼリー飲料 50個           | NPO法人<br>arc sports          | 依養蜂場賞             | 防災はちみつセット           | 多胎児サークル<br>たたいのわ      |
| ひっぱりだこ賞     | ひっぱりだこ(俵)×5個        | ひよどり台交流プラザ                   | デジアラホールディングス賞     | 図書カード1万円分×5セット      | こども支援団体<br>など5団体      |
| イズベーカー賞     | ラスク入りオリジナルトートバッグ    | KOBEMARINCAP                 | ノアインドアステージ賞       | スポーツ体験会             | NPO法人<br>arc sports   |
| 泉平賞         | プデナー兵庫ゆずゼリー 120個    | 子ども食堂ぐるりと。                   | 浜田工務店賞            | まごころ一杯定番おみそ汁ギフト     | サポートステーション<br>灘・つどいの家 |
| N-Theory賞   | お米30kg              | 子ども食堂ぐるりと。                   | Players賞          | 金3万円×2セット           | こども支援団体<br>など2団体      |
| オリバーソース賞    | たご焼きソース 12本×10ケース   | こども支援団体<br>など10団体            | 松谷海苔賞             | 兵庫県産初摘み味付のり12個×5ケース | こども支援団体<br>など5団体      |
| 神戸土地建物賞     | 図書カード3万円            | NPO法人神戸定住<br>外国人支援センター       | マルヤナギ小倉屋賞         | 蒸しサラダ豆 12袋入り×20箱    | こども支援団体<br>など10団体     |
| 三宮一貫楼賞      | 豚まん 50個             | コトノハ                         | ロック・フィールド賞        | おそうざい券 500円×50枚     | 株式会社人と音色              |
| シンエンタープライズ賞 | バーベキューコンロ3台         | こうべ子どもにここに会                  | 佐野プレミアム<br>イタリアン賞 | シャワーヘッド 30個         | ひょうごスポーツ<br>応援部       |
| すまうら水産賞     | 焼海苔30個・海苔佃煮20個      | NPO法人KOBEBE<br>ジュニアハイスクールクラブ |                   |                     |                       |





# 社会にふれる もうひとつの母校 BE KOBE 大学

## まちづくりは人づくり。大学生と地元企業が取り組む「BE KOBE大学」開講中!

BE KOBE 大学は、神戸の大学生が地域や企業とつながりながら学び、まちづくりや社会貢献につなげていく学生主体のコミュニティです。この取り組みを通じて、学生と神戸のまちとの関わりを深め、若者がまちづくりに関わるきっかけづくりを行っています。



## ワールド・ワンさま連携「ドーナツの企画開発講座」

2025 年度は、16 大学127 名の学生が参加し、ドーナツ専門店「ドットドーナツ」を運営する株式会社ワールド・ワンの協力のもと、地域活性化につながるドーナツの企画開発講座を実施しました。11月から全4回の講座を開催し、商品開発や販売戦略を学び神戸の食材や文化などをテーマに地域を盛り上げるドーナツ企画アイデアを発表しました。



### BE KOBE大学にご協力いただいた企業さまの声



#### 株式会社ワールド・ワン 執行役員 松波 知宏さま

企業の課題解決グループワークを通じ、「社会に出た時に自身の強みを発揮するには何が必要か」「そもそも自分の強みとは何か」「それをどのように表現すればいいか」を、学生の皆さんと一緒に深く考えていきました。各チームから発表されたアウトプットはどれもユニークで驚かされましたし、それぞれのチームで自分の強みを用いてどう貢献できるかを考え抜きながら取り組んだこの経験が、皆さんが今後社会人になる上での確かな自信へと繋がってくると嬉しいです。



#### 淡路麺業株式会社 マーケティング本部 課長 山本 聡さま

とにかく主体的に取り組む学生の皆さんの姿が非常に印象的でした。グループワークでは、柔軟な発想やチームで議論を深めていく過程に触れ、若い世代の大きな可能性を感じました。また、交流会では限られた時間ながら多くの学生と直接対話することができ、価値観や考え方など、生の声を聞く貴重な機会となりました。「本当に美味しい生パスタ」をお届けするため、日々試行錯誤を重ねる当社にとっても、新たな発想や価値観に触れる有意義な時間となりました。

## 学生と企業の交流会

参加学生へのアンケートで、80.6%の学生が「地元企業と交流する機会がほしい」と回答したことを受け、学生と地元企業が直接交流できる場として企業交流会を開催しました。交流会では、企業担当者から事業内容や地域との関わり、新卒人材に求めることなどについてディスカッション形式でお話いただいた後、学生との意見交換を行いました。学生にとっては地元企業を知る貴重な機会となり、企業にとっても学生との新たなつながりづくりの場となりました。



### 参加企業(10社・順不同・敬称略)

アールケイプランニング株式会社・淡路麺業株式会社・株式会社OGA・株式会社合食・株式会社神防社・医療法人佳和会中山クリニック  
・兵庫ダイハツ販売株式会社・株式会社プリンシプル・株式会社ブレックス・ペタビット株式会社/ペタビットマーケティング株式会社

## イベント出店

市内イベント等でBE KOBEミライPROJECT企画のドリンクやパンなどの寄付つきグッズの出店販売を行い、寄付金を集めました。

### イベント出店の事業実績

| 出店イベント名        | 実施日             | 寄付金      |
|----------------|-----------------|----------|
| オープンKIITO      | 3月1日(土)         | 24,900円  |
| ウエシニングガーデンパーティ | 4月12日(土)        | 21,500円  |
| KIITO マルシェ     | 5月31日(土)        | 35,000円  |
| ノア名谷フェスタ       | 6月29日(日)        | 21,400円  |
| みなとまつり         | 7月26日(土)・27日(日) | 89,300円  |
| サニーフェスタ        | 10月4日(土)        | 10,500円  |
| オータムフェスティバル    | 10月4日(土)        | 21,100円  |
| 神戸文具まつり        | 12月3日(水)        | 17,400円  |
| SDGsマルシェ       | 12月7日(日)        | 24,700円  |
|                | 合計              | 265,800円 |



### 活動に参加したメンバーの感想をご紹介します!

#### 神戸女子大学 心理学部 肥塚千紗さん

私は大学一年生の授業をきっかけに、BEKOBEMIRAI PROJECTに参加しました。活動を通して、社会貢献を身近に感じながら、普段の授業だけではできない経験をすることができました。特に神戸子ども宅食やイベントに携わる中で、自分たちの活動が実際に誰かの支えになっていると実感できたことが印象に残っています。また、BEKOBEMIRAIでは、ワールド・ワンが展開するドット・ドーナツとのコラボ企画で学生リーダーを務め、商品企画・開発の中心メンバーとして取り組みました。100名を超えるメンバーをまとめながら意見を出し合い、形にしていく過程は大変でしたが、その分大きなやりがいを感じました。こうした経験や出会いを大切にしながら、これからもずっと活動を続けていきたいです。

#### 神戸電子専門学校 ゲームエンジニア学科 牧村典薫さん

皆さんは「ドーナツで神戸を盛り上げたい」と思ったことがあるでしょうか。私はミスタードーナツで半年間働き、神戸にも2年間住んでいましたが、そんなことを考えたことは一度もありませんでした。それでも気がつけば、ドーナツで神戸を盛り上げていました。これが「BE KOBE大学」との出会いです。

専門学生の私にとって、大学生に囲まれるこの環境はとても刺激的で、参加するたびに初めてオーロラを見たときのような感覚になります。いろいろなことに挑戦できる最高の空間です。ぜひ一緒に楽しみましょう。



## KIITOマルシェ2025よりご寄付をいただきました。

5月31日、子どもから大人まで楽しめるワークショップや飲食など多彩な出店が並ぶ「KIITOマルシェ」が6年ぶりに開催され、約1,300名が来場しました。本イベントの売上の一部は「チャイルド・ケモ・ハウス」と当団体の2団体へ寄付され、当団体は174,565円を受け取りました。みなさまからの温かいご支援に心より感謝申し上げます。



## メディア掲載

●11月6日(木) サンテレビニュース 「ドーナツ開発体験を通じて社会課題に向き合う」



●甲南大学広報誌 「KOREC」



●12月5日(金) NHK リブラブひょうご 「取組みを伝えたい KOBE SDGsマルシェ」



## 2025年度会計報告

|          |       | BE KOBE<br>ミライPROJECT | BE KOBE<br>ミライ基金 |
|----------|-------|-----------------------|------------------|
| 経常収益     | 受取会費  | ① 1,605,784           | 0                |
|          | 受取寄付金 | ② 1,501,561           | ⑤ 5,405,119      |
|          | 受取助成金 | ③ 3,000,000           | 0                |
|          | 雑収入   | 246,877               | 12,508           |
| 計        |       | 6,354,222             | 5,417,627        |
| 経常費用     | 事業費   | 9,078,028             | ⑥ 3,419,378      |
|          | 管理費   | 19,140                | 440              |
|          | 計     | 9,097,168             | 3,419,818        |
| 当期経常増減額  |       | ④ △2,742,946          | 1,997,809        |
| 正味財産期首残高 |       | 6,102,713             | 8,282,782        |
| 正味財産期末残高 |       | 5,859,767             | 10,280,591       |

①法人アンバサダー、個人アンバサダーの会費です。②グッズアンバサダーによる寄付やイベント出店での寄付です。③神戸子ども宅食で申請した助成金です。④今年度は約270万円の赤字になっていますが、昨年積み立てた250万円を差し引くと、実体としては約20万円の赤字となります。⑤寄付付き自販機やKOBE WAONカード等によるミライ基金へのご寄付です。⑥BE KOBEミライセッションで子ども支援団体に贈った活動応援金等の費用です。

# ご支援・ご寄付のお願い



BE KOBEミライPROJECTでは、子どもたちの未来を支えてくれる仲間を募集しています。  
皆さまからお寄せいただいた寄付金、会費、食品等は、BE KOBEミライPROJECTの事業実施  
及びBE KOBEミライ基金が実施する助成事業に活用させていただきます。

## ご支援方法の一覧

| ご支援メニュー      | 対象者    | 金額          | お支払方法      | 特典            |
|--------------|--------|-------------|------------|---------------|
| ご寄付          | だれでもOK | 金額指定なし      | 銀行振込・カード払い | なし            |
| サポーター        | 個人のみ   | 無料          | なし         | 情報のメール配信      |
| アンバサダー       |        | 6,000円/年    | 銀行振込・カード払い | 活動報告書の郵送      |
| BE KOBE TEAM | 大学生のみ  | 無料          | なし         | 情報のLINE配信     |
| 法人アンバサダー     | 法人のみ   | 50,000円/年～  | 銀行振込       | 活動報告書の送付・ロゴ掲載 |
| グッズアンバサダー    |        | ご相談(売上の一部等) | 銀行振込       | 活動報告書の郵送・ロゴ掲載 |

## ご寄付 (どなたでも)

### 神戸子ども宅食プロジェクトへのご寄付



神戸子ども宅食プロジェクトで使用する食品、日用品およびそれらを購入するための寄付(お金)を募っています。受入可能品等の条件については右記コードよりウェブサイトをご覧ください。



神戸子ども宅食

### BE KOBEミライPROJECTへのご寄付



楽しみながら社会貢献ができる仕組みを作り、子ども支援を通して神戸の未来を支える運動を行っています。ご寄付いただいたお金はBE KOBEミライPROJECTのすべての事業で活用させていただきます。



BEKOBEミライ

## 個人の方

### サポーターになる

BE KOBEグッズを買ったり、ボランティアに参加するなどしてプロジェクトを応援してください。(年会費無料)



サポーター

### アンバサダーになる

会費でプロジェクトの活動を支援してください。プロジェクトのロゴを名刺等にご利用いただけます。(年会費6,000円)



個人アンバサダー

### BE KOBE TEAMに参加

同世代の仲間と一緒にボランティアに参加したり、メンバー間での交流を楽しむことができます。(大学生限定・年会費無料)



BE KOBE TEAM

## 法人の方

### 法人アンバサダーになる

ご協賛によりプロジェクトの活動を支援してください。イベントやWEBサイト等での社名ロゴ掲出および社会貢献事業での連携などが可能です。(年会費50,000円～)



法人アンバサダー

### グッズアンバサダーになる

BE KOBEミライ PROJECTのロゴマークを付けた商品の売上げの一部が寄付金となり、商品自体に社会貢献性を持たせることができます ※商品の寄付額は協議によって決めます。



グッズアンバサダー



支えられた人は  
やがて  
支える人になる

## BE KOBEミライPROJECT 2025年度活動報告書

---

〒651-0082

兵庫県神戸市中央区小野浜町1-4 KIITO 306

TEL:078-599-8450 FAX:078-599-8582

WEBサイト:<https://bekobemirai.jp>

E-mail:[info@bekobemirai.jp](mailto:info@bekobemirai.jp)

