永井谷

凡　　例
削除する区域
既決定の区域
変更後の区域
市街化区域と市街化調整区域の区域界

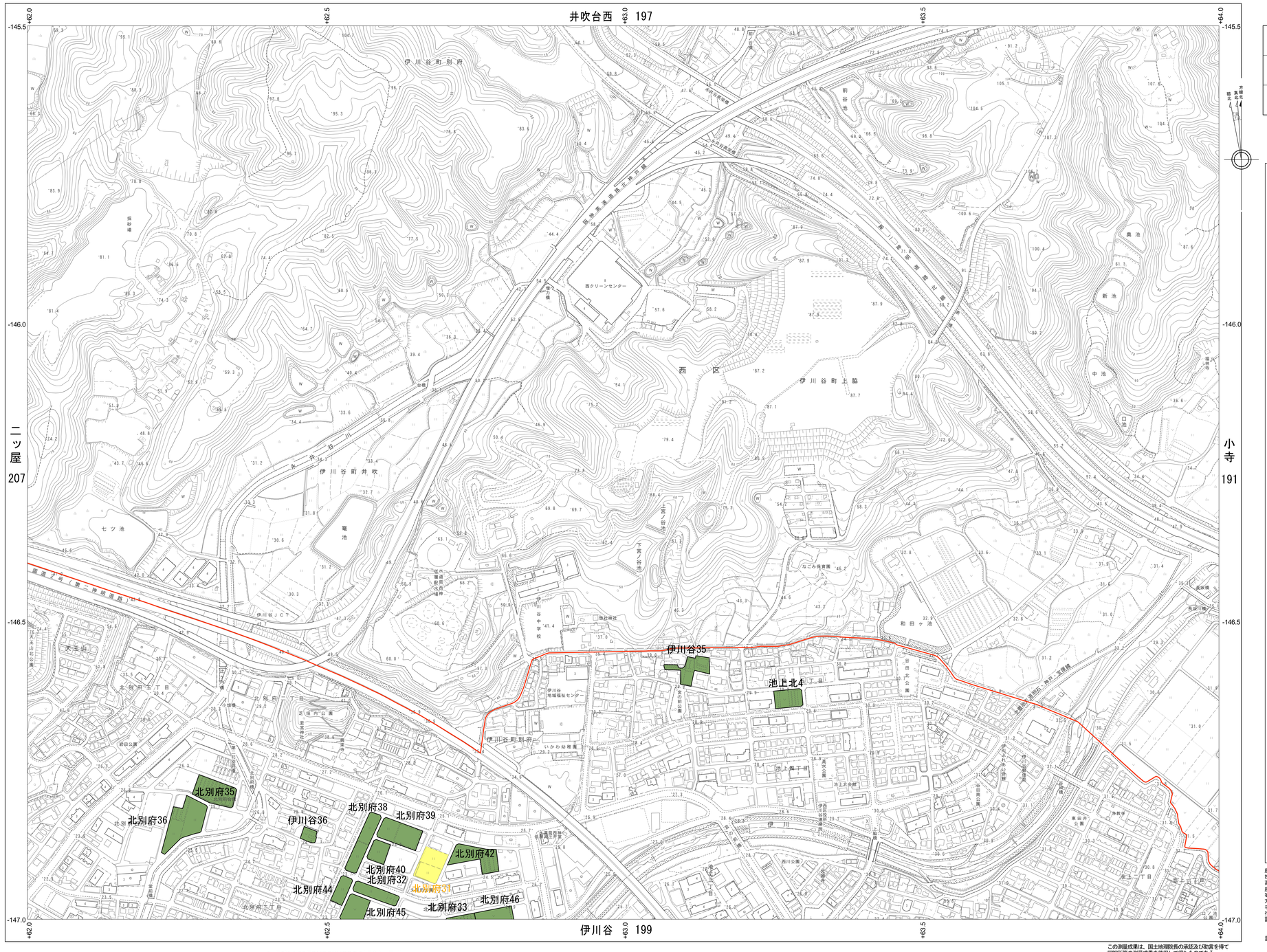

菅野 206	井吹台西 197	井吹 190
二ッ屋 207	永井谷 198	小寺 191
高津橋 208	伊川谷 199	多聞台 069

記　号

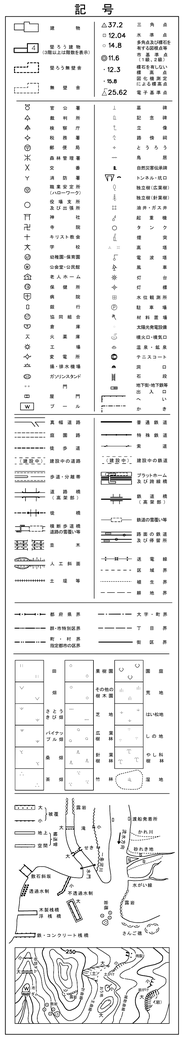

座標系　第Ⅵ座標系
投　影　横メルカトル図法
高さの基準　東京湾の平均海面
座標値　キロメートル単位
等高線間隔　２メートル
方眼間隔　０．５キロメートル
平面直角座標系は、世界測地系に対応
行政界未確定測量されたものではない
計画機関　神　戸　市

許可なく複製を禁ずる。

1．平成１４年９月DMCONVERTによる全点座標変換
平成２０年１月撮影空中写真
平成２１年９月現地調査
平成２５年８月撮影空中写真

永井谷

1　：　2500

0　100　200　300　400　500　m

この測量成果は、国土地理院長の承認及び助言を得て同院所管の測量成果を使用して得たものである。
（承認番号）平２８近公第９５号