・表示内容は指定申請時のものであり、現況と相違している場合があります。
・実際の幅員、延長が指定と異なる場合、復元等が必要となりますので、
窓口でご相談ください。
・指定区域の一部が廃止済の場合がありますので、ご注意ください。

８０００）

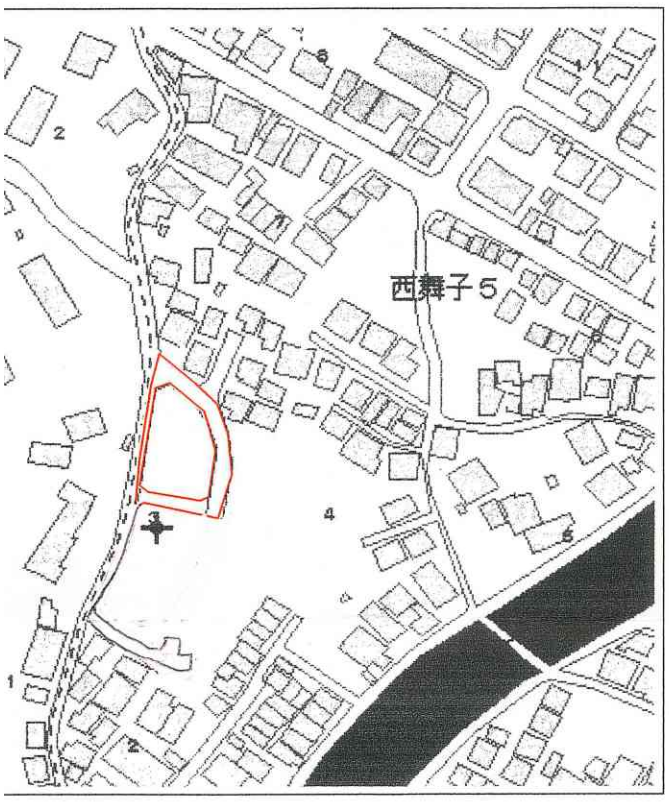

字限図

道路図（平面図）（Ｓ＝１：５００）

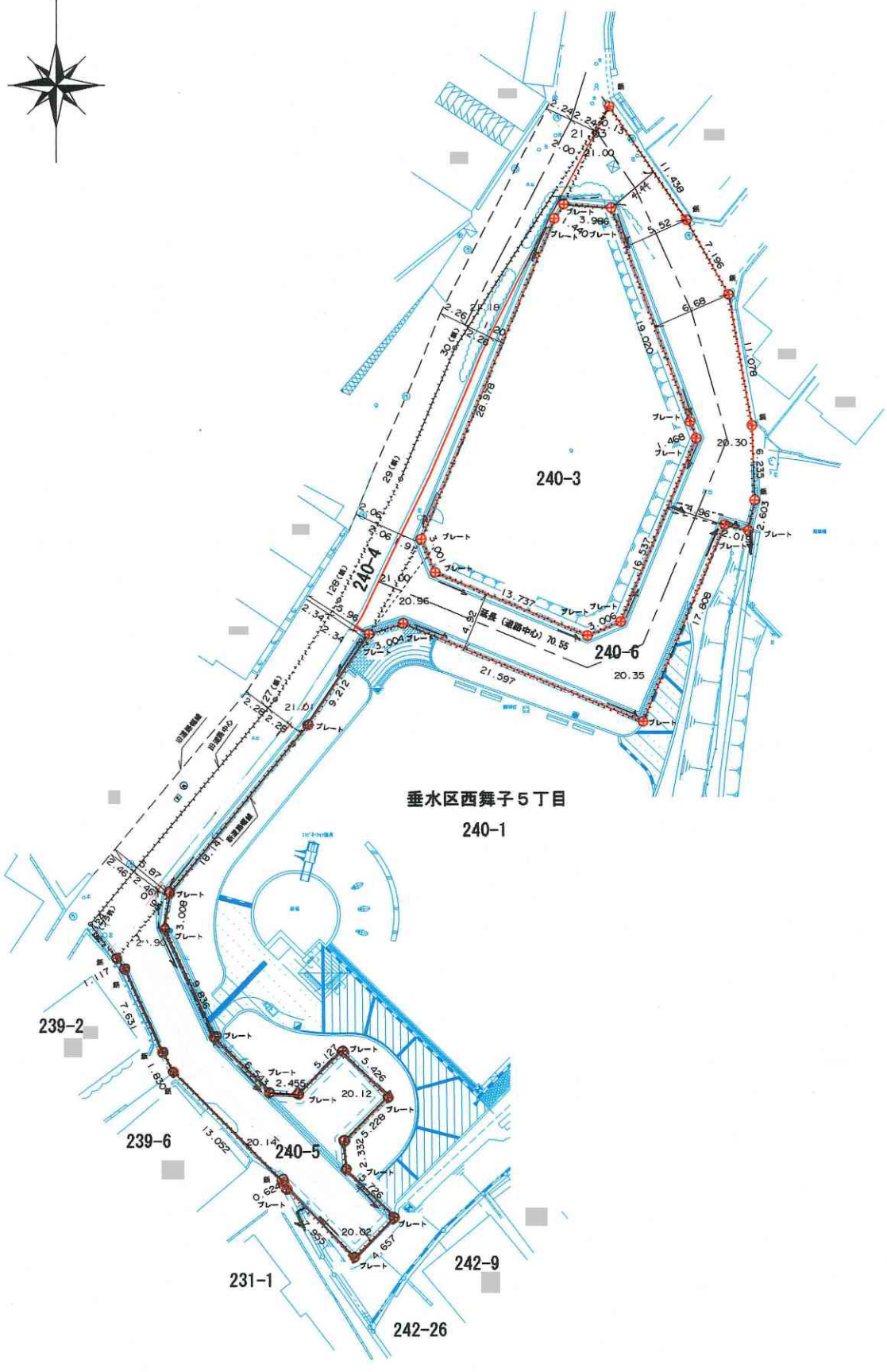

Ｓ＝１：１００）

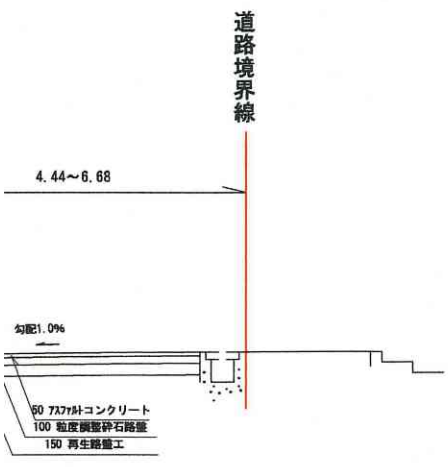

・表示内容は指定申請時のものであり、現況と相違している場合があります。
・実際の幅員、延長が指定と異なる場合、復元等が必要となりますので、
窓口でご相談ください。
・指定区域の一部が廃止済の場合がありますので、ご注意ください。