

【別紙１】 入札に関するグループ番号表及び物件調書一覧

グループ	物件 番号	施設名	所在地	屋内/屋外	最低月額賃料※		台数
					施設別	合計	
A	1	魚崎中学校	神戸市東灘区魚崎南町1-2-1	屋外	1,300円	13,000円	1
	2	魚崎中学校②	神戸市東灘区魚崎南町1-2-1	屋外	1,300円		1
	3	本山南中学校	神戸市東灘区田中町4-12-1	屋外	1,300円		1
	4	筒井台中学校	神戸市中央区野崎通1-1-3	屋外	1,300円		1
	5	布引中学校	神戸市中央区熊内町6-7-1	屋外	1,300円		1
	6	神戸生田中学校	神戸市中央区北長狭通4-10-1	屋外	1,300円		1
	7	港島学園(後期課程)	神戸市中央区港島中町3-2-2	屋外	1,300円		1
	8	有野北中学校	神戸市北区藤原台北町6-4-1	屋外	1,300円		1
	9	小部中学校	神戸市北区山田町小部字向井谷23-1	屋外	1,300円		1
	10	八多学園(後期課程)	神戸市北区八多町附物876	屋外	1,300円		1
B	11	丸山中学校	神戸市長田区大丸町2-17-1	屋外	1,300円	11,700円	1
	12	鷹取中学校	神戸市須磨区青葉町3-1-1	屋外	1,300円		1
	13	友が丘中学校	神戸市須磨区友が丘7-283-1	屋外	1,300円		1
	14	竜が台中学校	神戸市須磨区竜が台4-1	屋外	1,300円		1
	15	櫛谷中学校	神戸市西区糺台1-2	屋外	1,300円		1
	16	櫛谷中学校②	神戸市西区糺台1-2	屋外	1,300円		1
	17	桜が丘中学校	神戸市西区桜が丘東町2-11-1	屋外	1,300円		1
	18	押部谷中学校	神戸市西区押部谷町押部字吉谷722	屋外	1,300円		1
	19	岩岡中学校	神戸市西区岩岡町古郷249-1	屋外	1,300円		1
C	20	須佐野中学校	神戸市兵庫区松原通1-1-44	屋内	2,200円	6,600円	1
	21	友生支援学校	神戸市兵庫区夢野町1-1	屋内	2,200円		1
	22	青陽須磨支援学校	神戸市須磨区西落合1-1-4	屋内	2,200円		1

※屋内または屋外で課税扱いの物件の最低月額賃料は税抜きの金額です。

物 件 番 号	A・1
---------	-----

施 設 情 報		
学 校 名	神戸市立魚崎中学校	
所 在 地	地 番	神戸市東灘区魚崎南町 1 丁目 643-8
	住 居 表 示	神戸市東灘区魚崎南町 1-2-1
職 員 数	42 人 (2025 年 9 月末時点)	
生 徒 数	504 人 (2025 年 9 月末時点)	

設 置 条 件	
設 置 場 所	■屋外    □屋内
最 低 月 額 賃 料	1,300 円
施設内設置場所 (次頁図面参照)	1 階校舎入り口前
設 置 面 積 (間口×奥行(cm))	130× 70 以内
容 器 回 収 箱	■要    □不要
特 記 事 項	

物件番号	A・1
------	-----

配置図

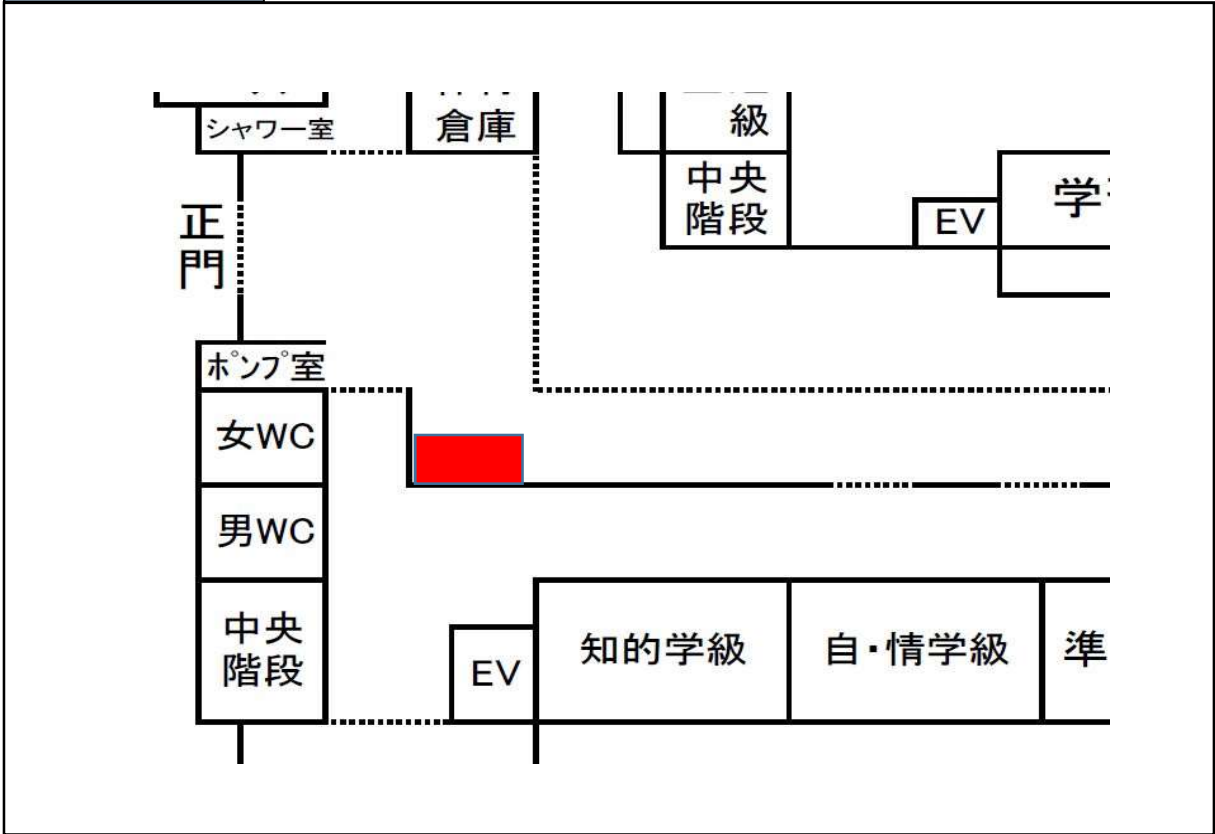

写真



物 件 番 号	A・2
---------	-----

施 設 情 報		
学 校 名	神戸市立魚崎中学校	
所 在 地	地 番	神戸市東灘区魚崎南町 1 丁目 643-8
	住 居 表 示	神戸市東灘区魚崎南町 1-2-1
職 員 数	42 人 (2025 年 9 月末時点)	
生 徒 数	504 人 (2025 年 9 月末時点)	

設 置 条 件	
設 置 場 所	■屋外    □屋内
最 低 月 額 賃 料	1,300 円
施設内設置場所 (次頁図面参照)	第 2 体育館前
設 置 面 積 (間口×奥行(cm))	100×70 以内
容 器 回 収 箱	■要    □不要
特 記 事 項	

物 件 番 号	A・2
---------	-----

配 置 図
-------

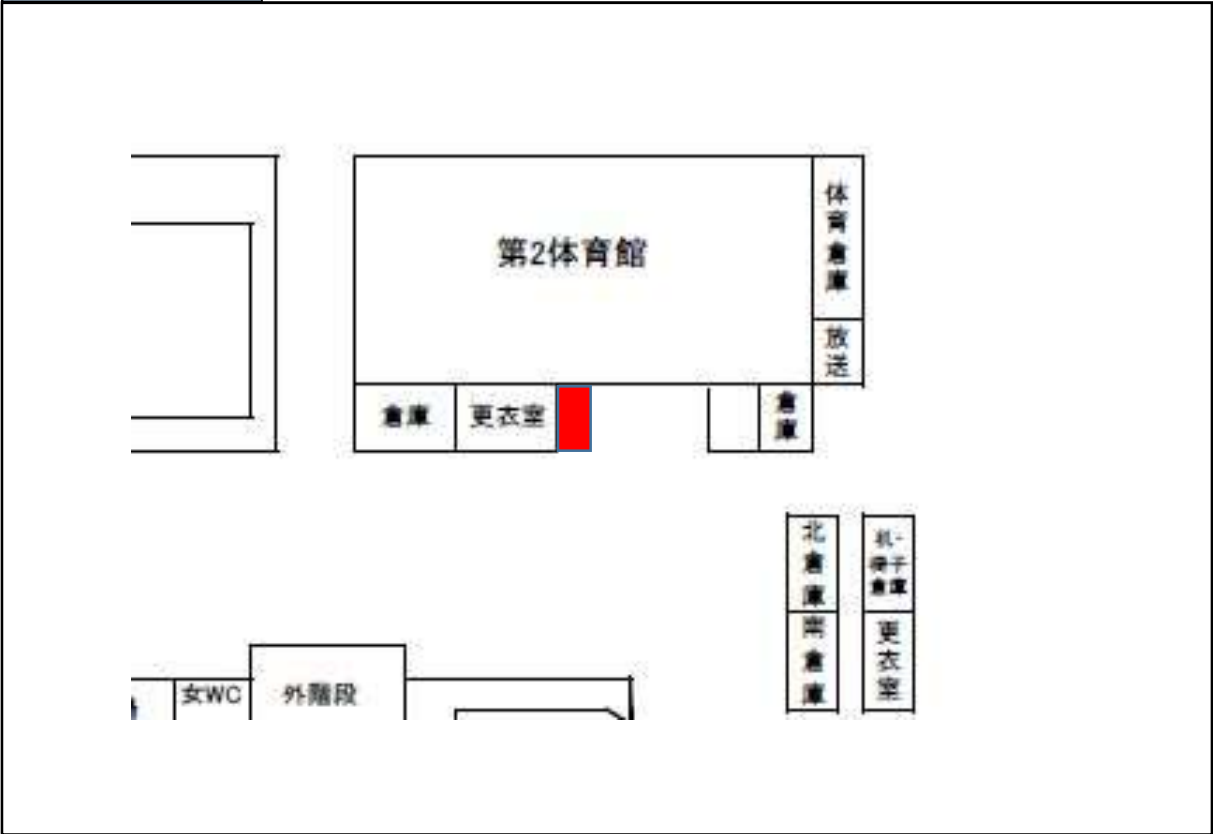

写 真
-----



物 件 番 号	A・3
---------	-----

施 設 情 報		
学 校 名	神戸市立本山南中学校	
所 在 地	地 番	神戸市東灘区田中町 4 丁目 256-1
	住 居 表 示	神戸市東灘区田中町 4 丁目 12-1
職 員 数	55 人 (2025 年 9 月末時点)	
生 徒 数	735 人 (2025 年 9 月末時点)	

設 置 条 件	
設 置 場 所	■屋外    □屋内
最 低 月 額 賃 料	1,300 円
施設内設置場所 (次頁図面参照)	1 階玄関前
設 置 面 積 (間口×奥行(cm))	120×70    以内
容 器 回 収 箱	■要    □不要
特 記 事 項	



物 件 番 号	A・4
---------	-----

施 設 情 報		
学 校 名	神戸市立筒井台中学校	
所 在 地	地 番	神戸市中央区野崎通 1 丁目 301-1、 神戸市中央区上筒井通 2 丁目 352
	住 居 表 示	神戸市中央区野崎通 1 - 1 - 3
職 員 数	33 人 (2025 年 10 月末時点)	
生 徒 数	345 人 (2025 年 10 月末時点)	

設 置 条 件	
設 置 場 所	■屋外    □屋内
最 低 月 額 賃 料	1,300 円
施設内設置場所 (次頁図面参照)	2 階運動場側校舎壁
設 置 面 積 (間口×奥行(cm))	280×70    以内
容 器 回 収 箱	□要    ■不要
特 記 事 項	・設置場所は広いため、大きさは問題ないが、奥行半分（約 30 cm）ほどは屋根がない。



物件番号

A・4

配置図

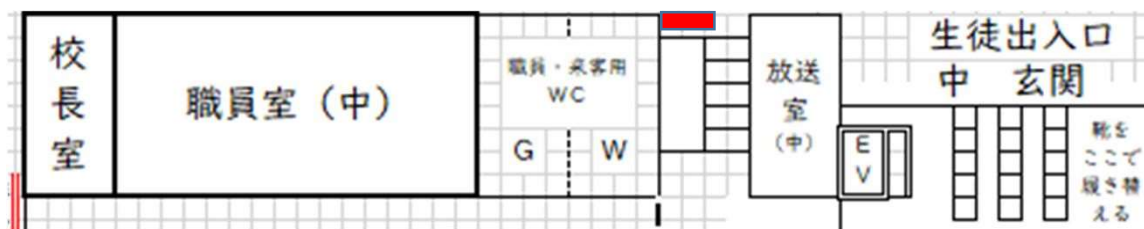

写真



物 件 番 号	A・5
---------	-----

施 設 情 報		
学 校 名	神戸市立布引中学校	
所 在 地	地 番	神戸市中央区熊内町 6 丁目 7-1, 2, 3
	住 居 表 示	神戸市中央区熊内町 6 丁目 7-1
職 員 数	24 人 (2025 年 9 月末時点)	
生 徒 数	214 人 (2025 年 9 月末時点)	

設 置 条 件	
設 置 場 所	■屋外    □屋内
最 低 月 額 賃 料	1,300 円
施設内設置場所 (次頁図面参照)	1 階校舎出口付近
設 置 面 積 (間口×奥行(cm))	200 × 200 cm 以内
容 器 回 収 箱	■要    □不要
特 記 事 項	

物 件 番 号	A ・ 5
---------	-------

配 置 図

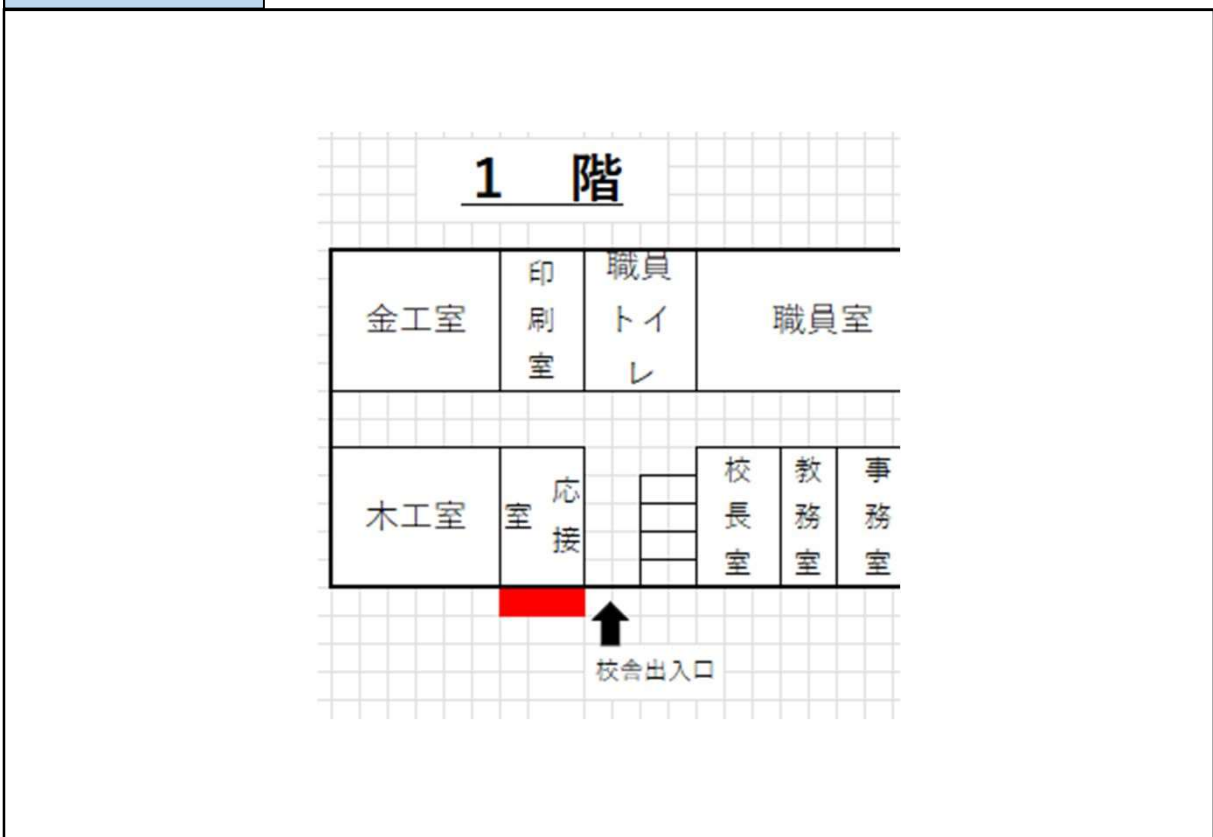

写 真

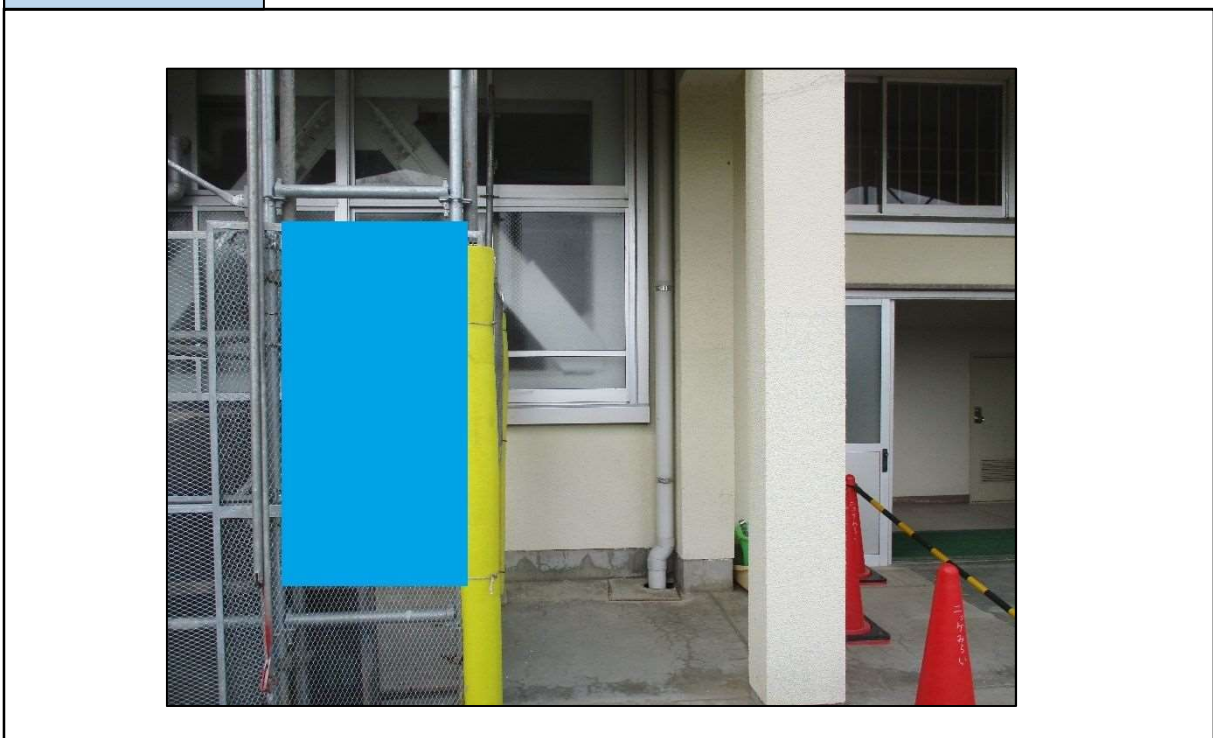

物 件 番 号	A・6
---------	-----

施 設 情 報		
学 校 名	神戸市立神戸生田中学校	
所 在 地	地 番	神戸市中央区北長狭通 4 丁目 10-1, 2
	住 居 表 示	神戸市中央区北長狭通 4 丁目 10-1
職 員 数	44 人 (2025 年 9 月末時点)	
生 徒 数	502 人 (2025 年 9 月末時点)	

設 置 条 件	
設 置 場 所	<input checked="" type="checkbox"/> 屋外 <input type="checkbox"/> 屋内
最 低 月 額 賃 料	1,300 円
施設内設置場所 (次頁図面参照)	1 階体育館入口
設 置 面 積 (間口×奥行(cm))	200×120 以内
容 器 回 収 箱	<input type="checkbox"/> 要 <input checked="" type="checkbox"/> 不要
特 記 事 項	<ul style="list-style-type: none"> <li>・体育館入り口のピロティの屋根の下です。</li> <li>・設置場所の床はタイルです。</li> <li>・コンセントは設置場所の壁面にあります。</li> </ul>

物 件 番 号

A・6

配 置 図

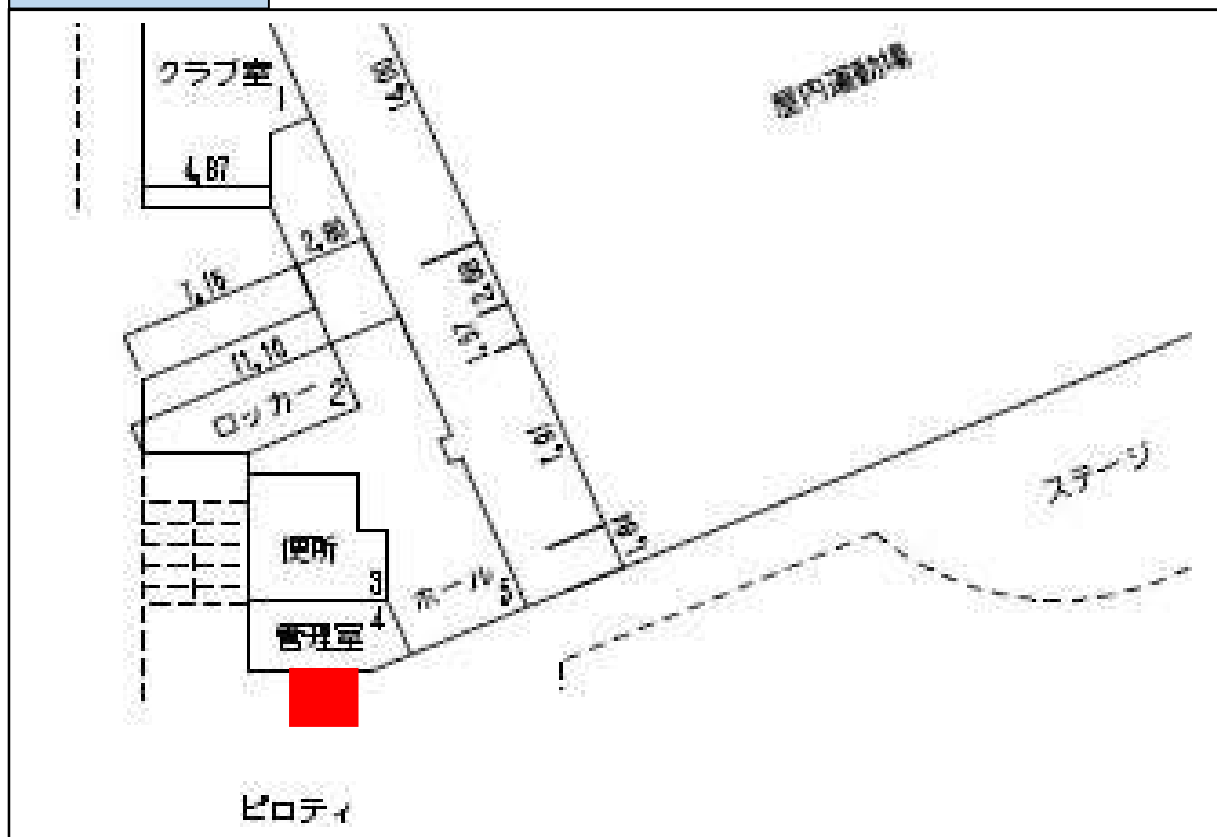

写 真

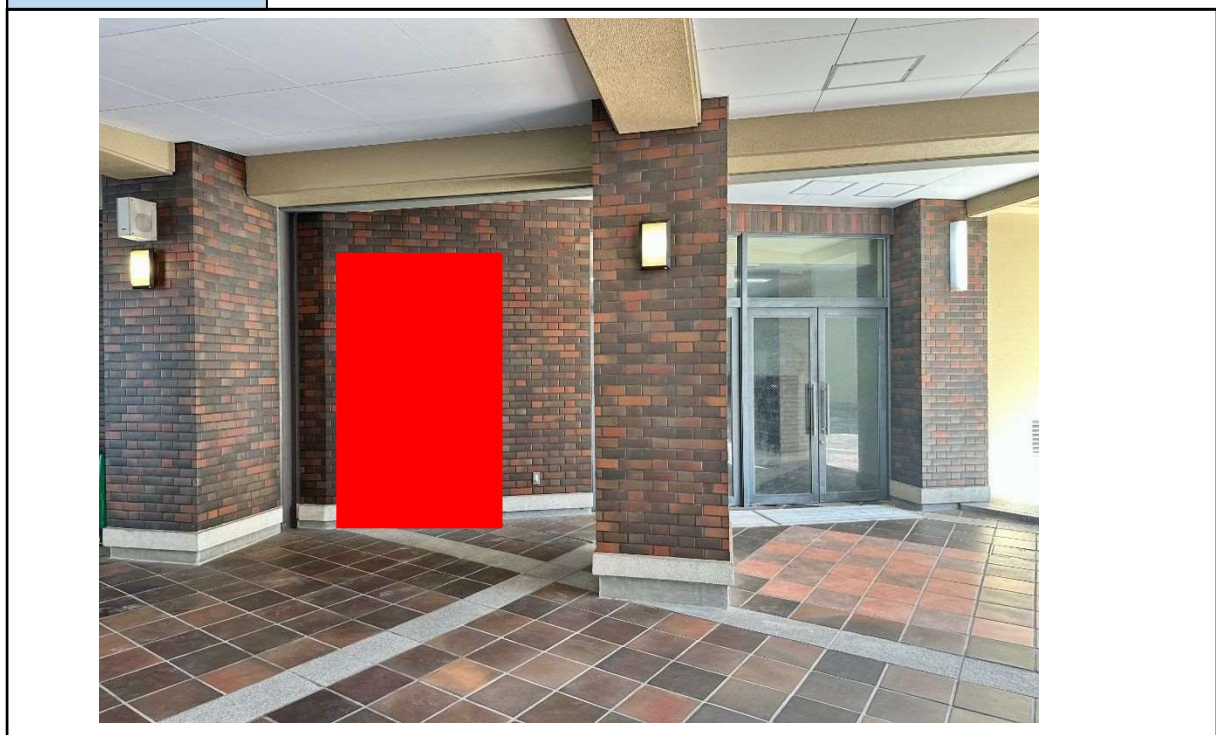

物 件 番 号	A・7
---------	-----

施 設 情 報		
学 校 名	神戸市立港島学園（後期課程）	
所 在 地	地 番	神戸市中央区港島中町 2 丁目 3-2 神戸市中央区港島中町 3 丁目 2-2, 3
	住 居 表 示	神戸市中央区港島中町 3-2-2
職 員 数	33 人（2025 年 9 月末時点）	
生 徒 数	253 人（2025 年 9 月末時点）	

設 置 条 件	
設 置 場 所	<input checked="" type="checkbox"/> 屋外 <input type="checkbox"/> 屋内
最 低 月 額 賃 料	1,300 円
施設内設置場所 (次頁図面参照)	1 階体育館入口
設 置 面 積 (間口×奥行(cm))	縦 247×横 145×奥行 52    以内
容 器 回 収 箱	<input type="checkbox"/> 要 <input checked="" type="checkbox"/> 不要
特 記 事 項	



物 件 番 号	A ・ 7
---------	-------

配 置 図
-------

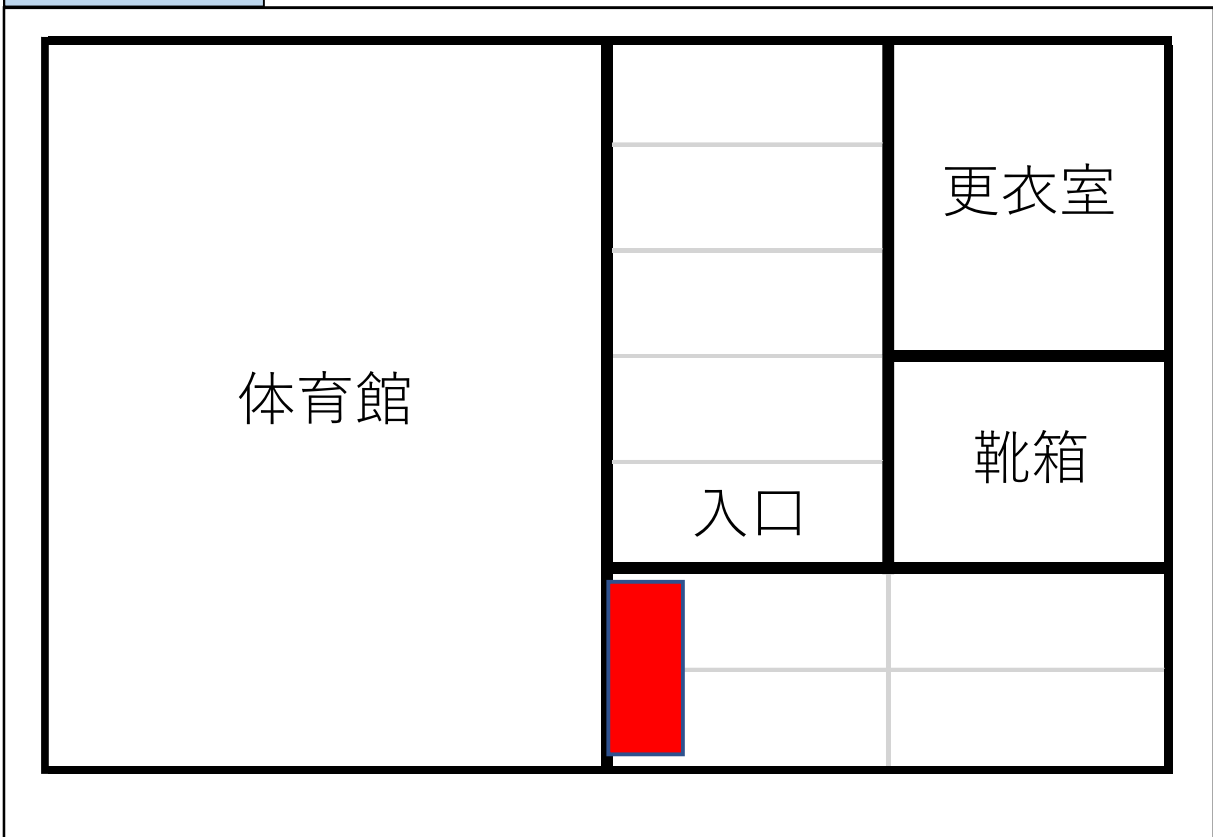

写 真
-----



物 件 番 号	A・8
---------	-----

施 設 情 報		
学 校 名	神戸市立有野北中学校	
所 在 地	地 番	神戸市北区藤原台北町 6 丁目 4
	住 居 表 示	神戸市北区藤原台北町 6 丁目 4 番 1 号
職 員 数	36 人 (2025 年 10 月末時点)	
生 徒 数	390 人 (2025 年 10 月末時点)	

設 置 条 件	
設 置 場 所	■屋外    □屋内
最 低 月 額 賃 料	1,300 円
施設内設置場所 (次頁図面参照)	1 階ピロティ保健室前
設 置 面 積 (間口×奥行(cm))	200× 100    以内
容 器 回 収 箱	■要    □不要
特 記 事 項	電源の工事が必要だと思われます。



物 件 番 号

A・8

配 置 図

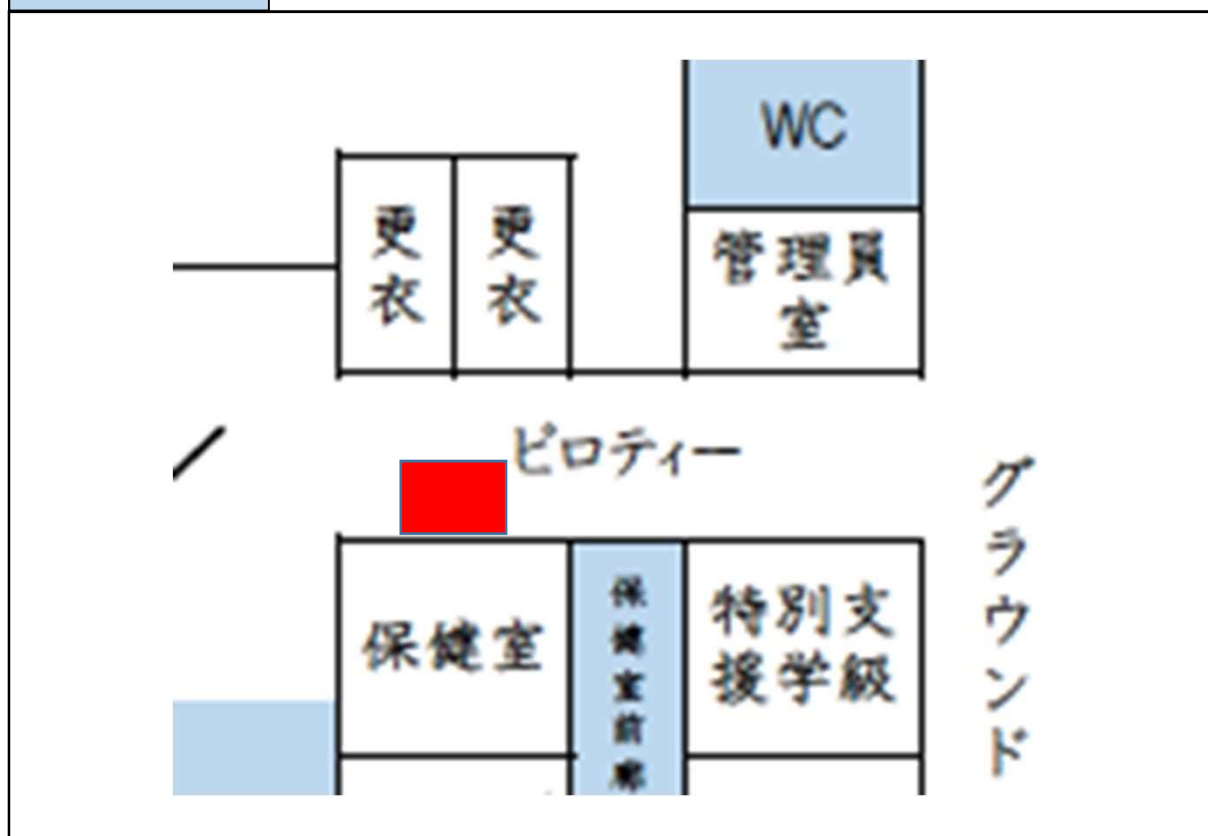

写

真



物 件 番 号	A・9
---------	-----

施 設 情 報		
学 校 名	神戸市立小部中学校	
所 在 地	地 番	神戸市北区山田町小部字一ツ鍬山 10-2 他
	住 居 表 示	神戸市北区山田町小部字向井谷 23-1
職 員 数	43 人 (2025 年 9 月末時点)	
生 徒 数	518 人 (2025 年 9 月末時点)	

設 置 条 件	
設 置 場 所	<input checked="" type="checkbox"/> 屋外 <input type="checkbox"/> 屋内
最 低 月 額 賃 料	1,300 円
施設内設置場所 (次頁図面参照)	南校舎 1 階図書館入口
設 置 面 積 (間口×奥行(cm))	120× 80 以内
容 器 回 収 箱	<input type="checkbox"/> 要 <input checked="" type="checkbox"/> 不要
特 記 事 項	

物 件 番 号

A・9

配 置 図

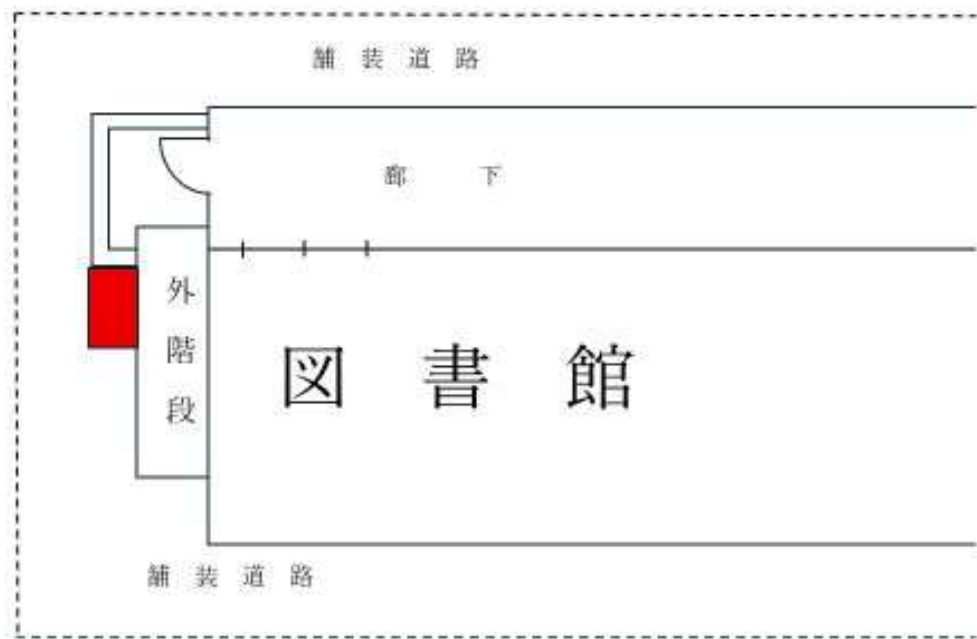

写 真

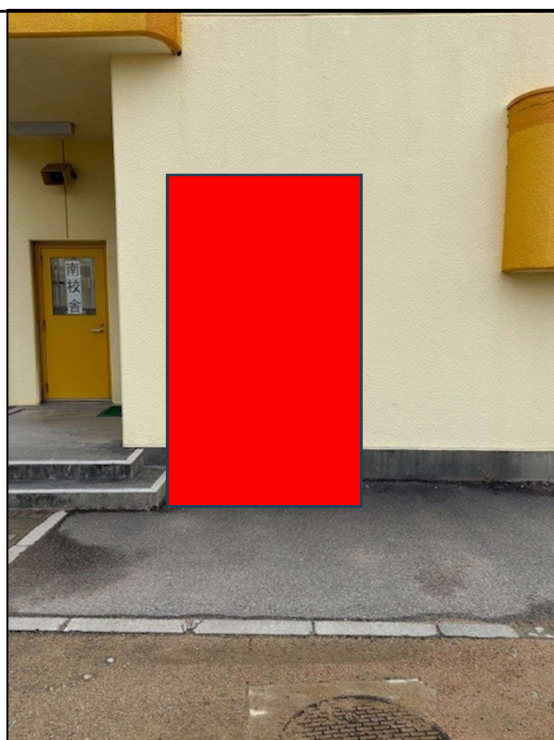

物 件 番 号	A・10
---------	------

施 設 情 報		
学 校 名	神戸市立八多学園（後期課程）	
所 在 地	地 番	神戸市北区八多町附物字橋本 876-1 他
	住 居 表 示	神戸市北区八多町附物 876
職 員 数	32 人（2025 年 10 月末時点）	
生 徒 数	89 人（2025 年 10 月末時点）	

設 置 条 件	
設 置 場 所	■屋外    □屋内
最 低 月 額 賃 料	1,300 円
施設内設置場所 (次頁図面参照)	1 階新館入口
設 置 面 積 (間口×奥行(cm))	140×100    以内
容 器 回 収 箱	■要    □不要
特 記 事 項	

物 件 番 号

A・10

配 置 図

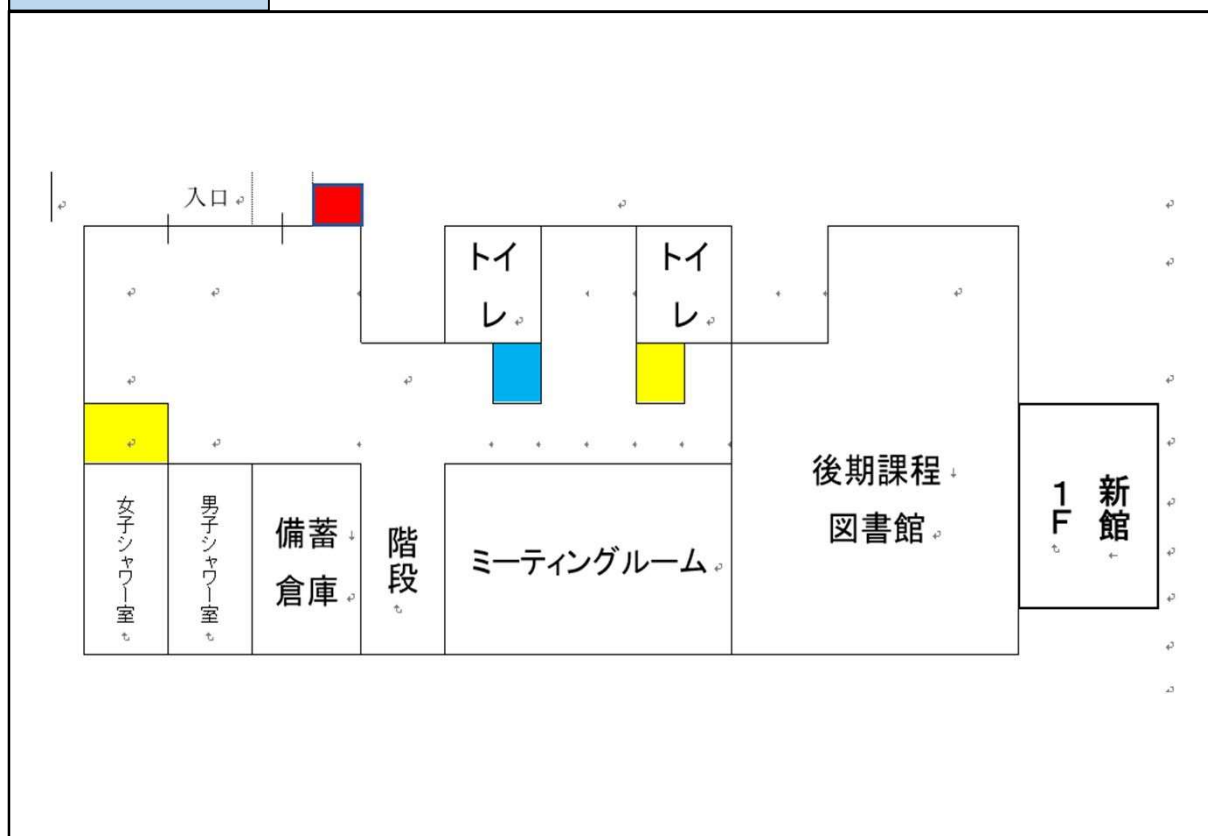

写 真

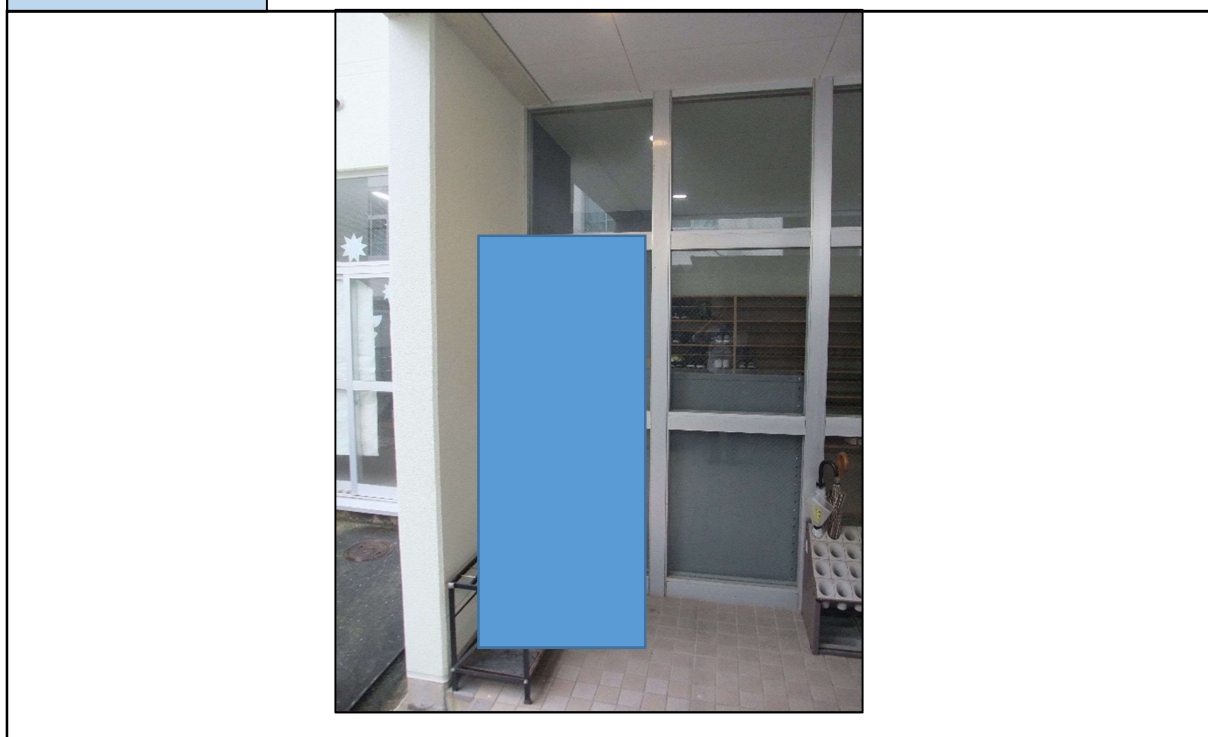

物 件 番 号	B・11
---------	------

施 設 情 報		
学 校 名	神戸市立丸山中学校	
所 在 地	地 番	神戸市長田区大丸町 2 丁目 9-2 他
	住 居 表 示	神戸市長田区大丸町 2 丁目 17 番 1 号
職 員 数	41 人 (2025 年 9 月末時点)	
生 徒 数	171 人 (2025 年 9 月末時点)	

設 置 条 件	
設 置 場 所	■屋外    □屋内
最 低 月 額 賃 料	1,300 円
施設内設置場所 (次頁図面参照)	1 階中庭
設 置 面 積 (間口×奥行(cm))	375 × 73 以内
容 器 回 収 箱	■要    □不要
特 記 事 項	

物 件 番 号	B・11
---------	------

配 置 図

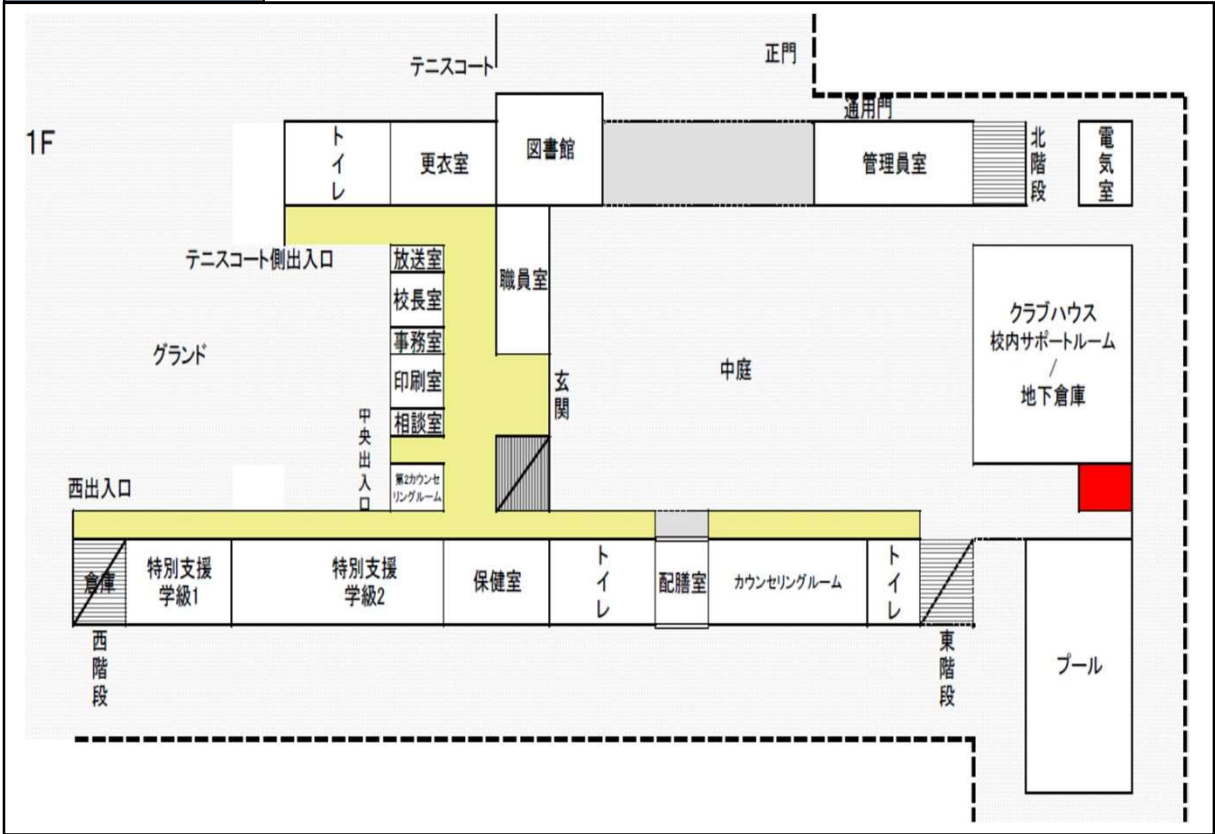

写 真



物 件 番 号	B・12
---------	------

施 設 情 報		
学 校 名	神戸市立鷹取中学校	
所 在 地	地 番	神戸市須磨区青葉町 3 丁目 1
	住 居 表 示	神戸市須磨区青葉町 3 - 1 - 1
職 員 数	46 人 (2025 年 9 月末時点)	
生 徒 数	535 人 (2025 年 5 月末時点)	

設 置 条 件	
設 置 場 所	<input checked="" type="checkbox"/> 屋外 <input type="checkbox"/> 屋内
最 低 月 額 賃 料	1,300 円
施設内設置場所 (次頁図面参照)	北門付近
設 置 面 積 (間口×奥行(cm))	300×100 以内
容 器 回 収 箱	<input type="checkbox"/> 要 <input checked="" type="checkbox"/> 不要
特 記 事 項	・校舎壁際に設置したいが排水溝の段差がある。 ブロック等がかさ上げすればスペースを無駄なく使用できるのでお願いしたい。



物 件 番 号

B・12

配 置 図

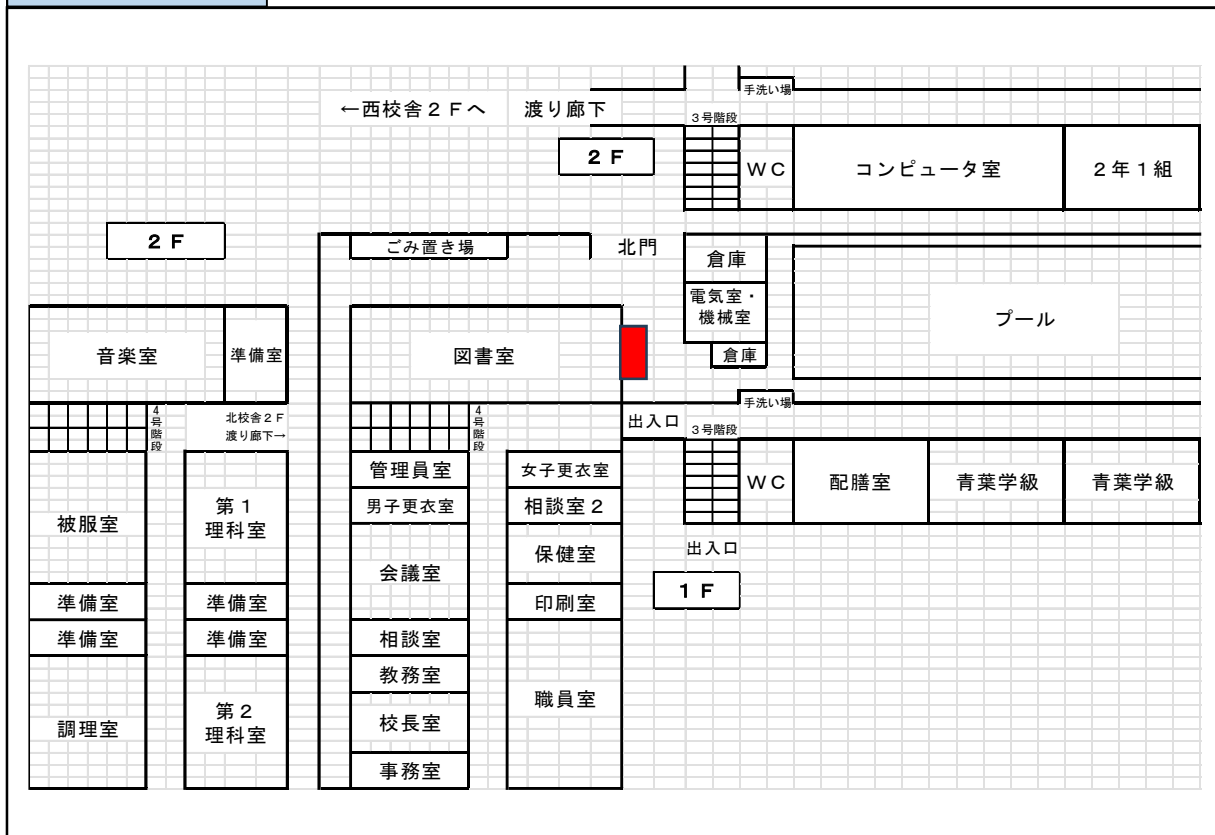

写 真

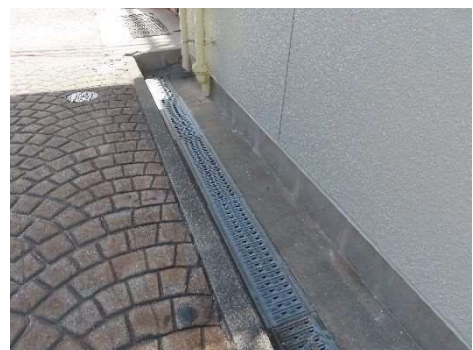
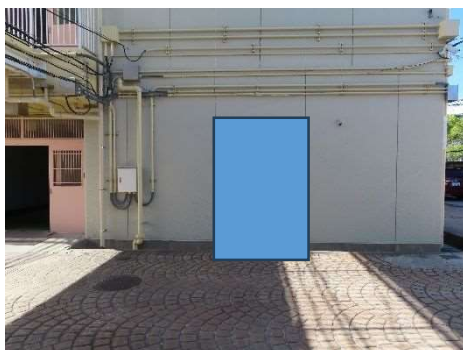

物 件 番 号	B・13
---------	------

施 設 情 報		
学 校 名	神戸市立友が丘中学校	
所 在 地	地 番	神戸市須磨区友が丘 7 丁目 283-1
	住 居 表 示	神戸市須磨区友が丘 7-283-1
職 員 数	29 人 (2025 年 10 月末時点)	
生 徒 数	271 人 (2025 年 10 月末時点)	

設 置 条 件	
設 置 場 所	<input checked="" type="checkbox"/> 屋外 <input type="checkbox"/> 屋内
最 低 月 額 賃 料	1,300 円
施設内設置場所 (次頁図面参照)	1 階 格技室前
設 置 面 積 (間口×奥行(cm))	140 cm   ×   100 cm   以内
容 器 回 収 箱	<input checked="" type="checkbox"/> 要 <input type="checkbox"/> 不要
特 記 事 項	

物 件 番 号	B ・ 13
---------	--------

配 置 図

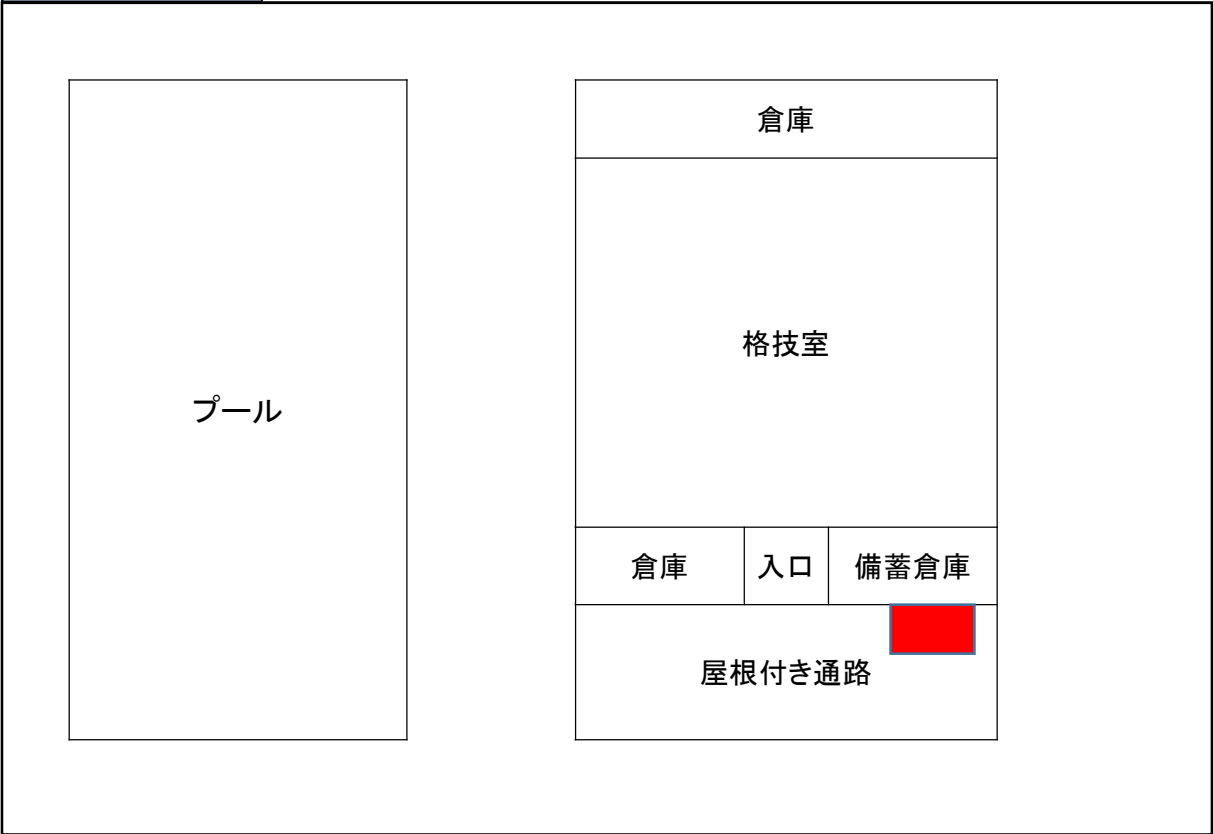

写 真

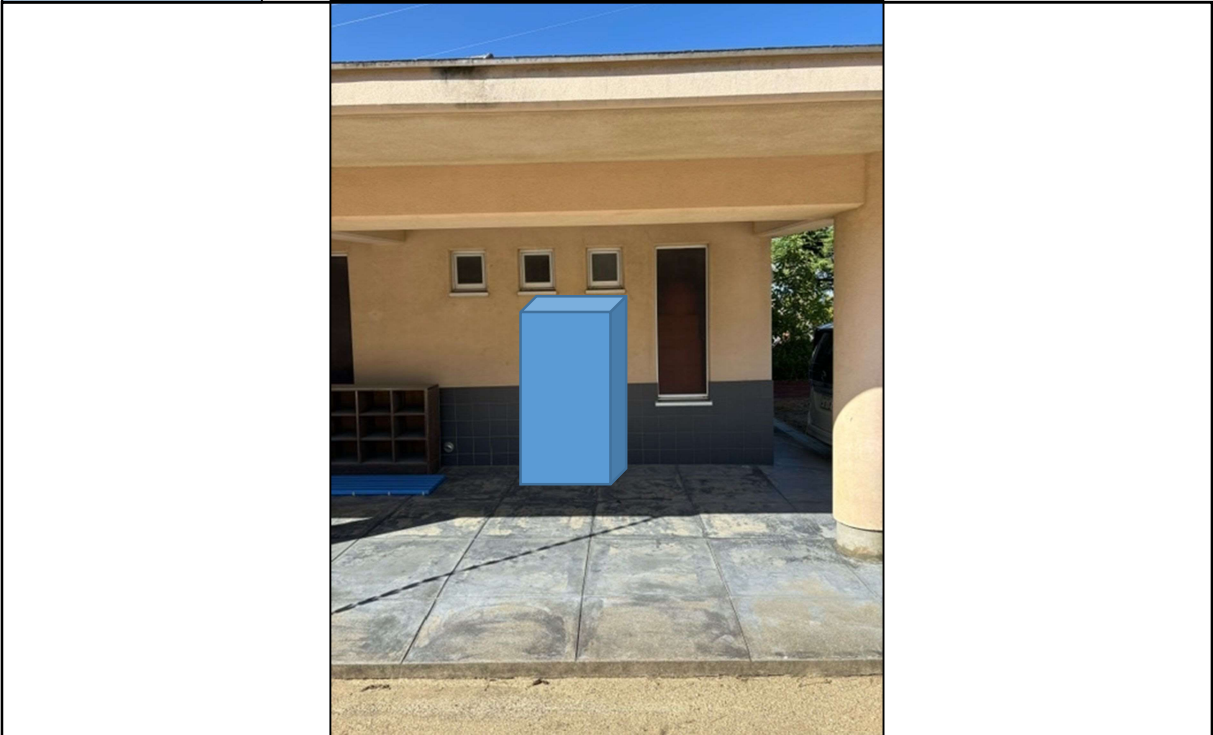

物 件 番 号	B・14
---------	------

施 設 情 報		
学 校 名	神戸市立竜が台中学校	
所 在 地	地 番	神戸市須磨区竜が台 4 丁目 1
	住 居 表 示	神戸市須磨区竜が台 4 丁目 1
職 員 数	24 人 (2025 年 9 月末時点)	
生 徒 数	187 人 (2025 年 9 月末時点)	

設 置 条 件	
設 置 場 所	■屋外    □屋内
最 低 月 額 賃 料	1,300 円
施設内設置場所 (次頁図面参照)	1 階正面玄関入口
設 置 面 積 (間口×奥行(cm))	180×100    以内
容 器 回 収 箱	■要    □不要
特 記 事 項	現在、大規模改修工事を行っているが、令和 8 年 2 月末に工事終了予定。

物 件 番 号

B・14

配 置 図

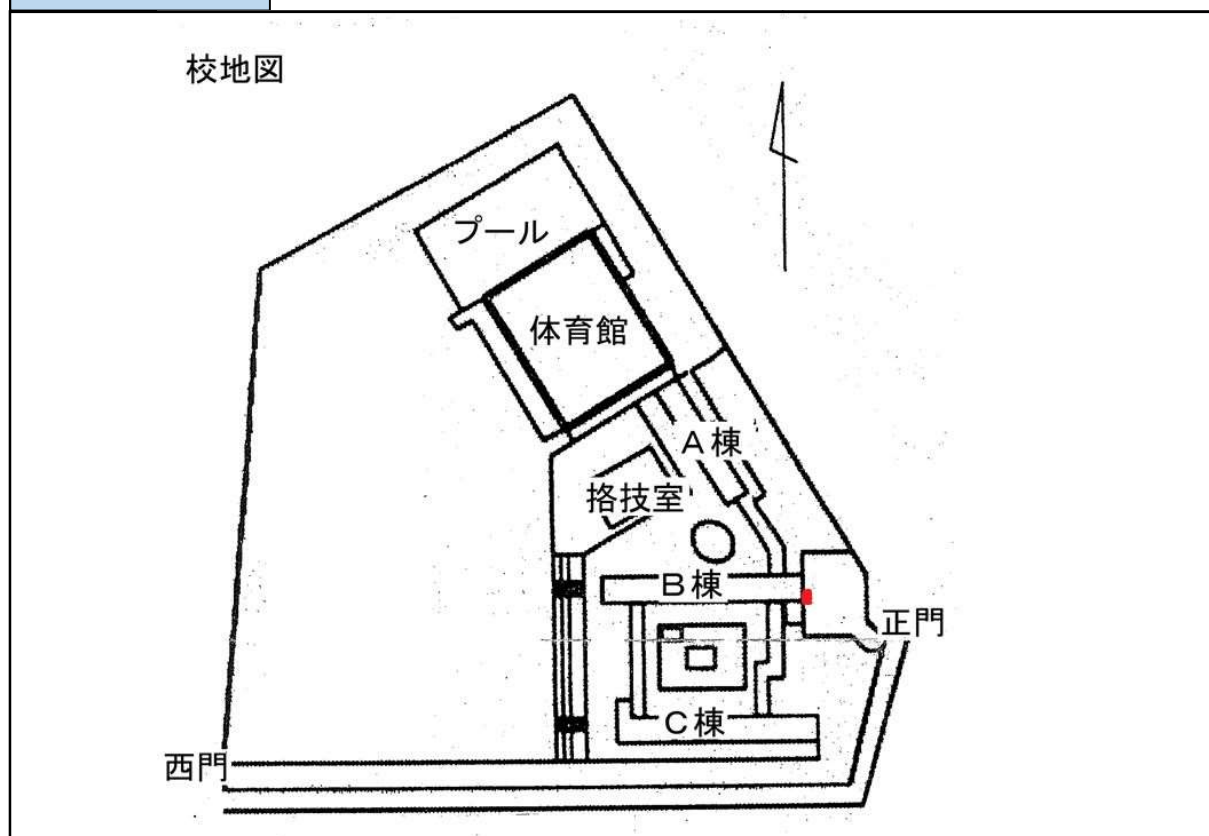

写 真

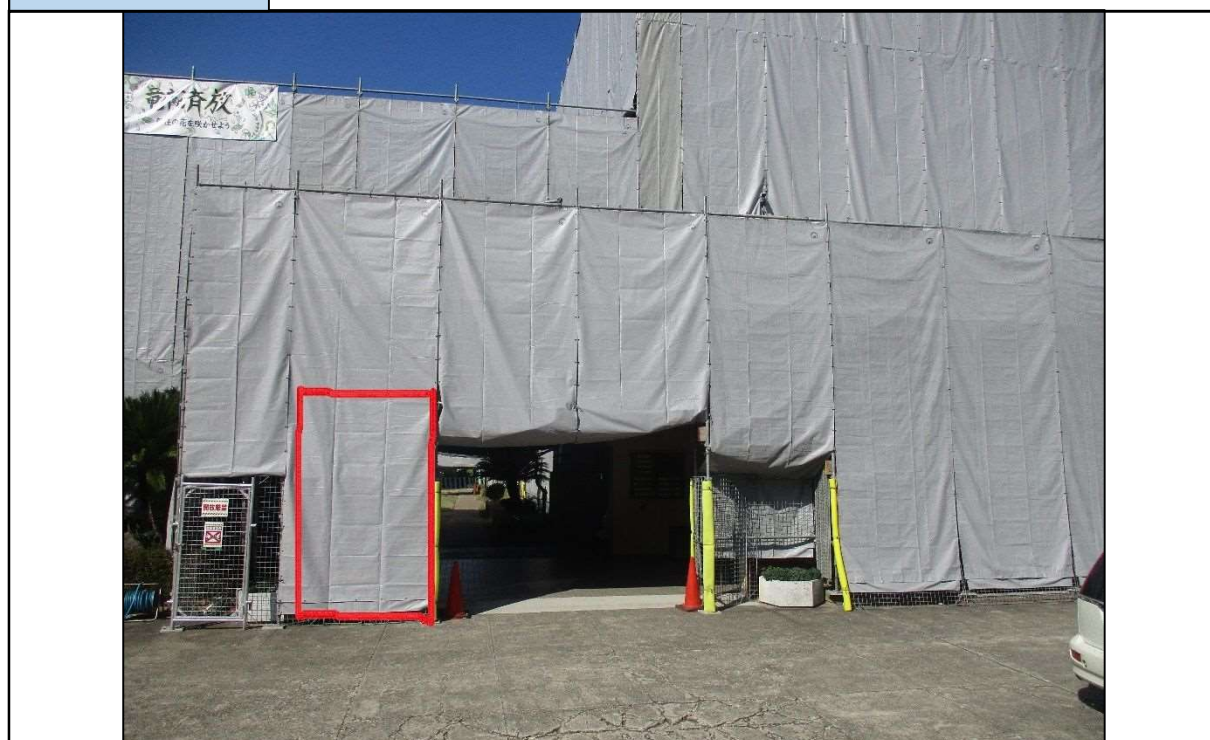

物 件 番 号	B・15
---------	------

施 設 情 報		
学 校 名	神戸市立櫛谷中学校	
所 在 地	地 番	神戸市西区糺台 1 丁目 2
	住 居 表 示	神戸市西区糺台 1 丁目 2 番地
職 員 数	33 人 (2025 年 9 月末時点)	
生 徒 数	313 人 (2025 年 9 月末時点)	

設 置 条 件	
設 置 場 所	<input checked="" type="checkbox"/> 屋外 <input type="checkbox"/> 屋内
最 低 月 額 賃 料	1,300 円
施設内設置場所 (次頁図面参照)	1 階多目的ホール出入 口外側東
設 置 面 積 (間口×奥行(cm))	260 × 160 以内
容 器 回 収 箱	<input type="checkbox"/> 要 <input checked="" type="checkbox"/> 不要
特 記 事 項	・ 高さ : 220 (最も低いところ)

物 件 番 号	B ・ 15
---------	--------

配 置 図

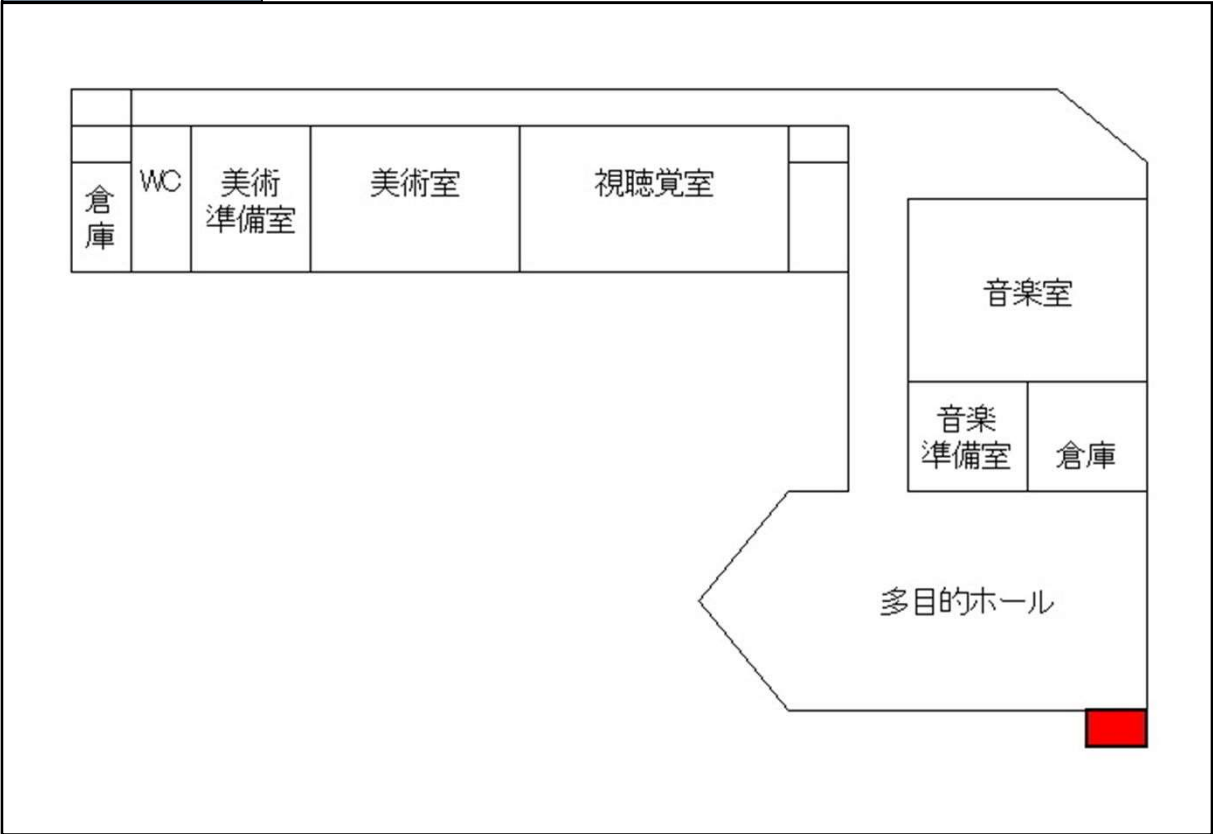

写 真

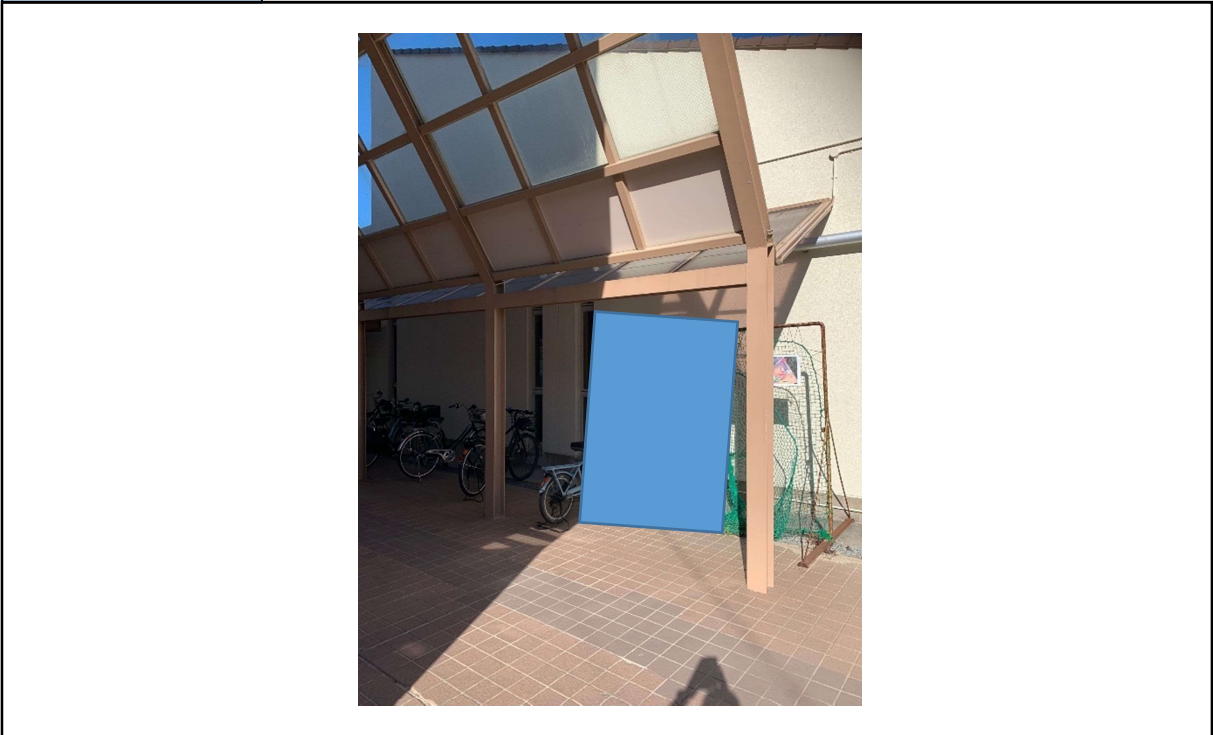

物 件 番 号	B・16
---------	------

施 設 情 報		
学 校 名	神戸市立櫛谷中学校	
所 在 地	地 番	神戸市西区糺台 1 丁目 2
	住 居 表 示	神戸市西区糺台 1 丁目 2 番地
職 員 数	3 3 人 (2025 年 9 月末時点)	
生 徒 数	3 1 3 人 (2025 年 9 月末時点)	

設 置 条 件	
設 置 場 所	<input checked="" type="checkbox"/> 屋外 <input type="checkbox"/> 屋内
最 低 月 額 賃 料	1,300 円
施設内設置場所 (次頁図面参照)	格技室出入口外側西
設 置 面 積 (間口×奥行(cm))	250 × 150    以内
容 器 回 収 箱	<input type="checkbox"/> 要 <input checked="" type="checkbox"/> 不要
特 記 事 項	<ul style="list-style-type: none"> <li>・壁際側溝まで斜度あり</li> <li>・側溝あり</li> </ul>



物 件 番 号

B・16

配 置 図

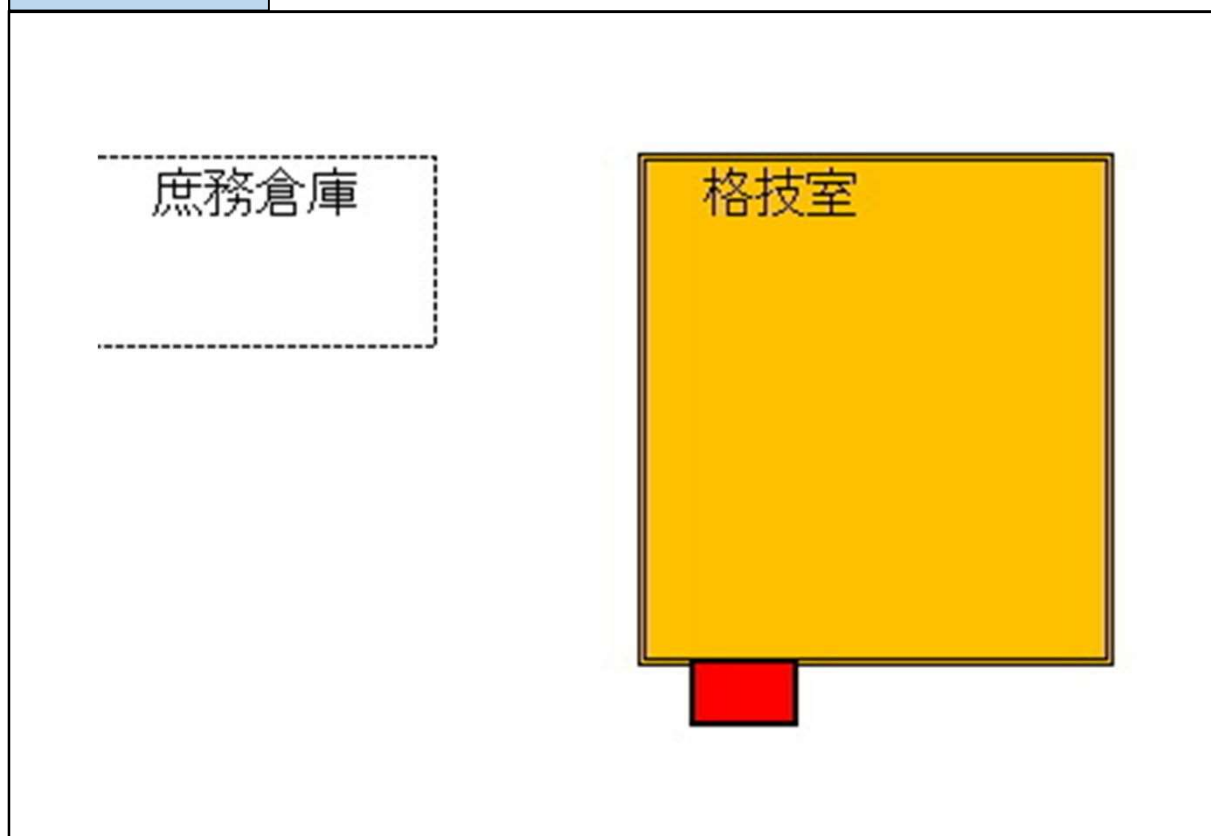

写 真

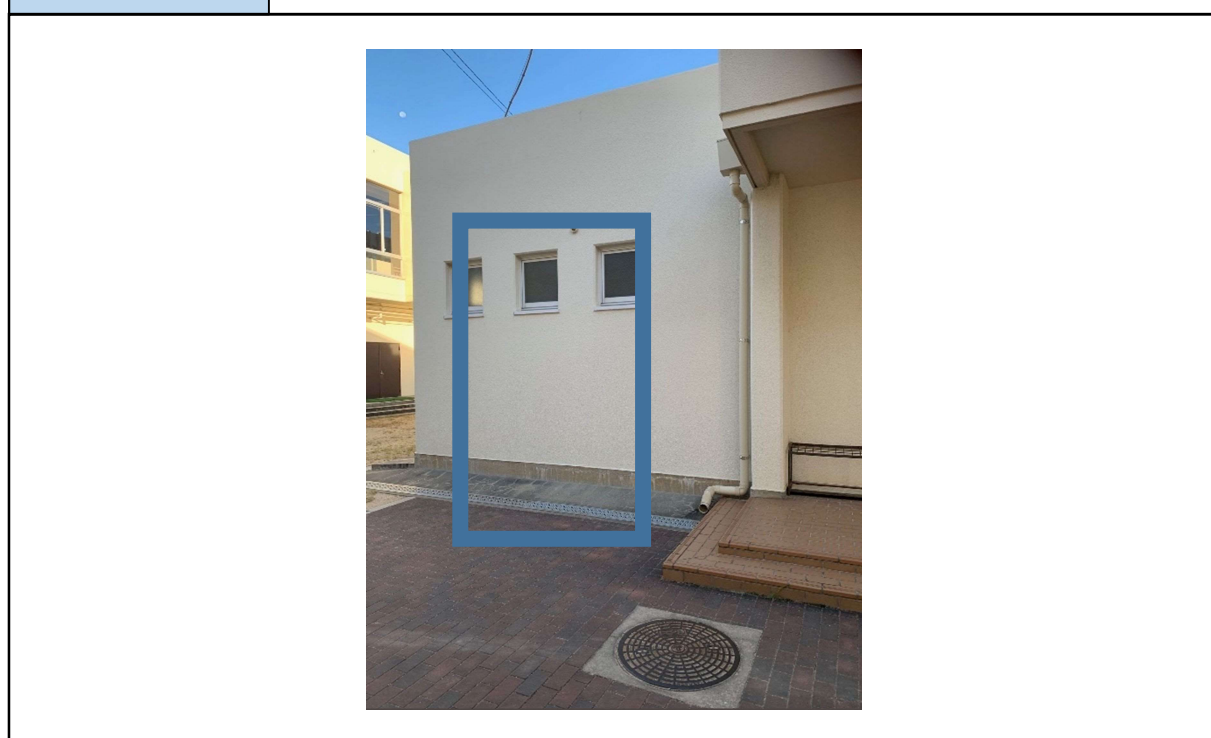

物 件 番 号	B・17
---------	------

施 設 情 報		
学 校 名	神戸市立桜が丘中学校	
所 在 地	地 番	神戸市西区桜が丘東町 2 丁目 11-1, 4
	住 居 表 示	神戸市西区桜が丘東町 2 丁目 11-1
職 員 数	32 人 (2025 年 9 月末時点)	
生 徒 数	246 人 (2025 年 9 月末時点)	

設 置 条 件	
設 置 場 所	■屋外    □屋内
最 低 月 額 賃 料	1,300 円
施設内設置場所 (次頁図面参照)	1 階中庭
設 置 面 積 (間口×奥行(cm))	180 × 80
容 器 回 収 箱	■要    □不要
特 記 事 項	間口は特に問題ないのですが、奥行きの幅で、通路にどれくらいはみ出るかで、 が気になっています。奥行は 55 cmに近い方が良い。

物 件 番 号

B・17

配 置 図

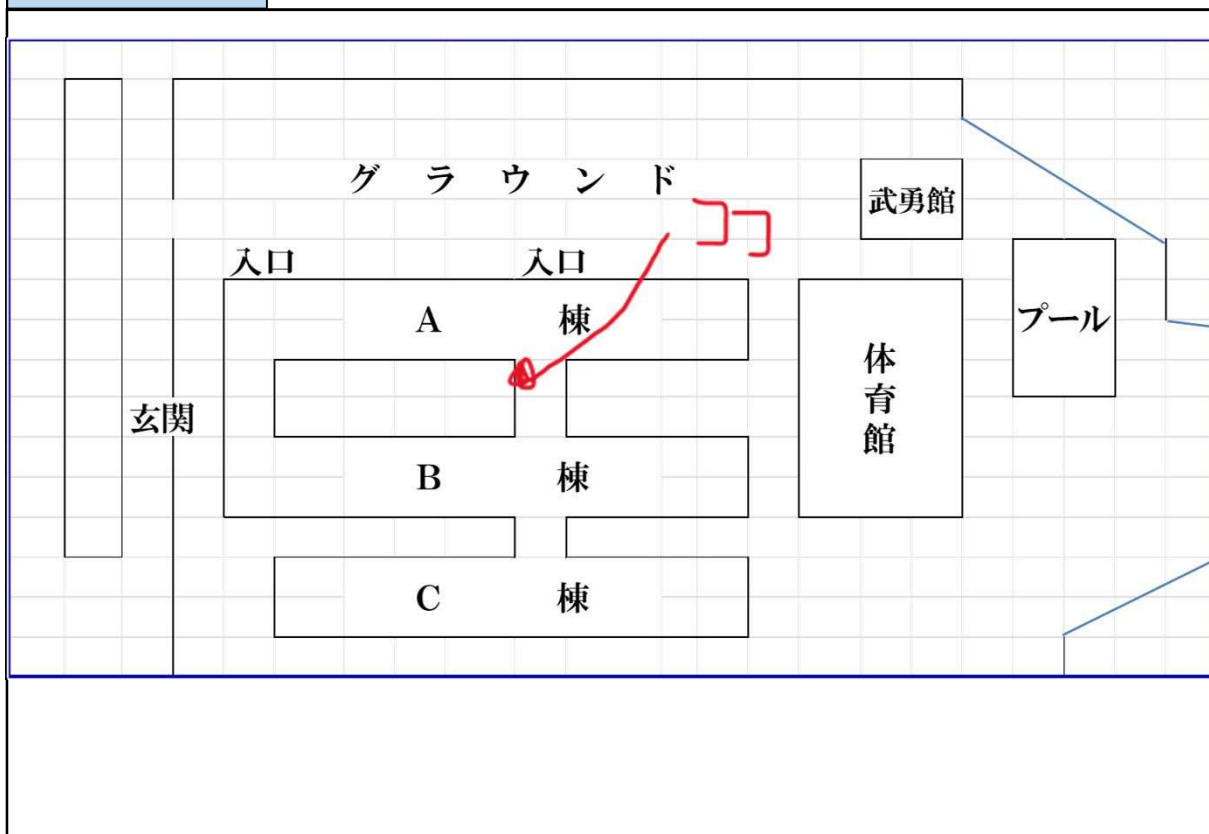

写

真



物 件 番 号	B・18
---------	------

施 設 情 報		
学 校 名	神戸市立押部谷中学校	
所 在 地	地 番	神戸市西区押部谷町押部字吉谷 717-1 他
	住 居 表 示	神戸市西区押部谷町押部字吉谷 722 番地
職 員 数	31 人 (2025 年 9 月末時点)	
生 徒 数	274 人 (2025 年 9 月末時点)	

設 置 条 件	
設 置 場 所	<input checked="" type="checkbox"/> 屋外 <input type="checkbox"/> 屋内
最 低 月 額 賃 料	1,300 円
施設内設置場所 (次頁図面参照)	1 階体育館入口
設 置 面 積 (間口×奥行(cm))	500 × 200 以内
容 器 回 収 箱	<input checked="" type="checkbox"/> 要 <input type="checkbox"/> 不要
特 記 事 項	

物 件 番 号

B・18

配 置 図

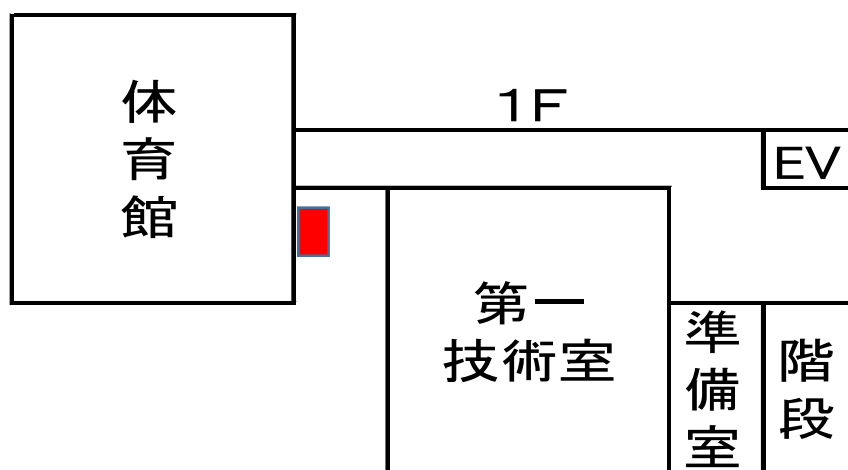

写 真

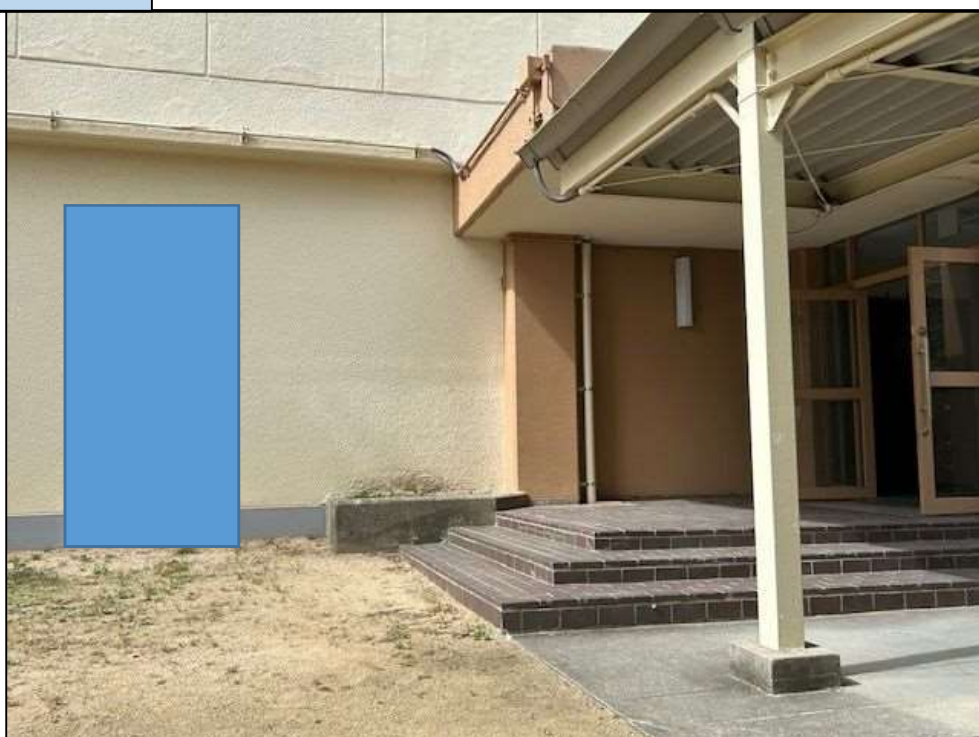

物 件 番 号	B・19
---------	------

施 設 情 報		
学 校 名	神戸市立岩岡中学校	
所 在 地	地 番	神戸市西区岩岡町故郷字福吉東 248-3 他
	住 居 表 示	神戸市西区岩岡町古郷 249-1
職 員 数	32 人 (2025 年 9 月末時点)	
生 徒 数	288 人 (2025 年 9 月末時点)	

設 置 条 件	
設 置 場 所	<input checked="" type="checkbox"/> 屋外 <input type="checkbox"/> 屋内
最 低 月 額 賃 料	1,300 円
施設内設置場所 (次頁図面参照)	体育館横の西館壁面
設 置 面 積 (間口×奥行(cm))	180 × 80
容 器 回 収 箱	<input type="checkbox"/> 要 <input checked="" type="checkbox"/> 不要
特 記 事 項	設置希望場所が少し傾斜になっていたり、溝蓋があつたりします。 屋根はありません。商品搬入の際等の動線を考えるとここが良いのではないかという結論になったのですが、設置にあたって不都合があれば体育館前に変更を考えています。

物 件 番 号	B・19
---------	------

配 置 図

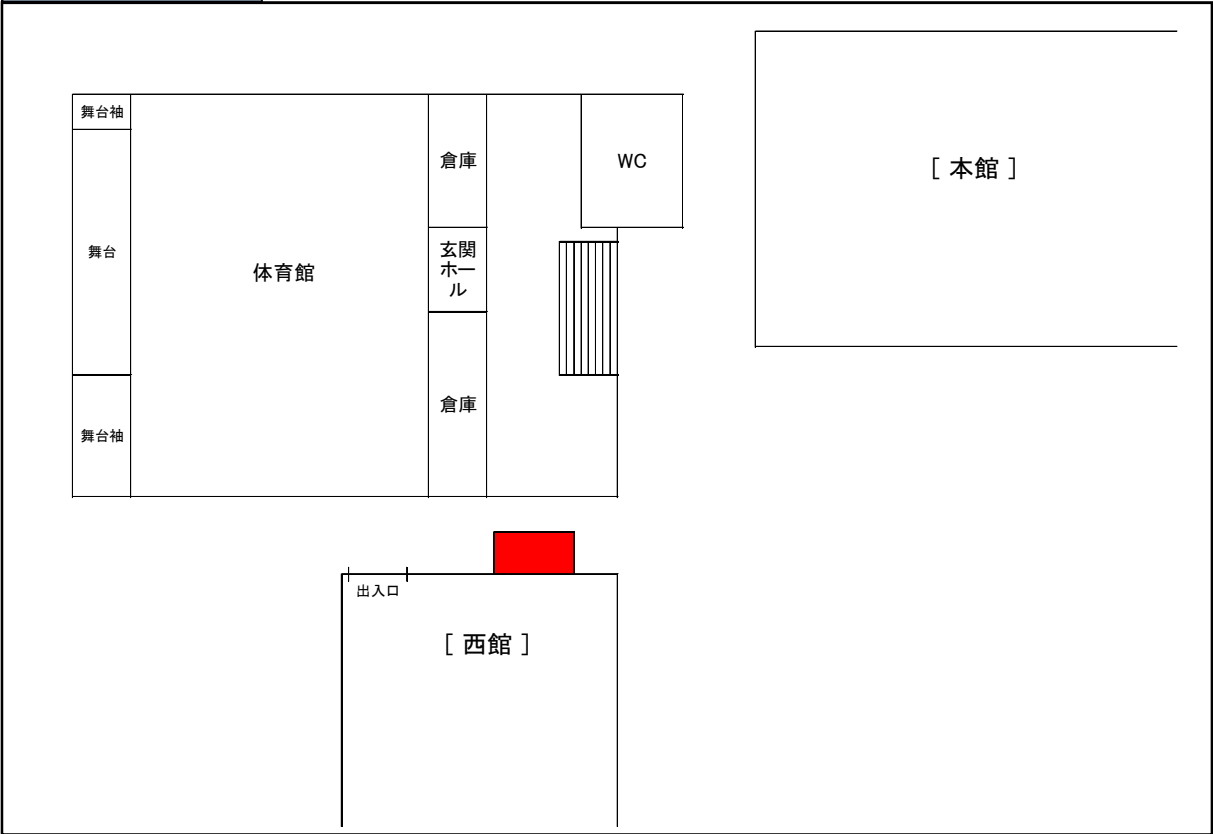

写 真



物 件 番 号	C・20
---------	------

施 設 情 報		
学 校 名	神戸市立須佐野中学校	
所 在 地	地 番	神戸市兵庫区松原通 1 丁目 1-16 他
	住 居 表 示	神戸市兵庫区松原通 1-1-44
職 員 数	36 人 (2025 年 10 月末時点)	
生 徒 数	353 人 (2025 年月末時点)	

設 置 条 件	
設 置 場 所	<input type="checkbox"/> 屋外 <input checked="" type="checkbox"/> 屋内
最 低 月 額 賃 料	2,200 円
施設内設置場所 (次頁図面参照)	1 階玄関ロビー
設 置 面 積 (間口×奥行(cm))	2,894 × 722 以内
容 器 回 収 箱	<input checked="" type="checkbox"/> 要 <input type="checkbox"/> 不要
特 記 事 項	



物 件 番 号

C・20

配 置 図

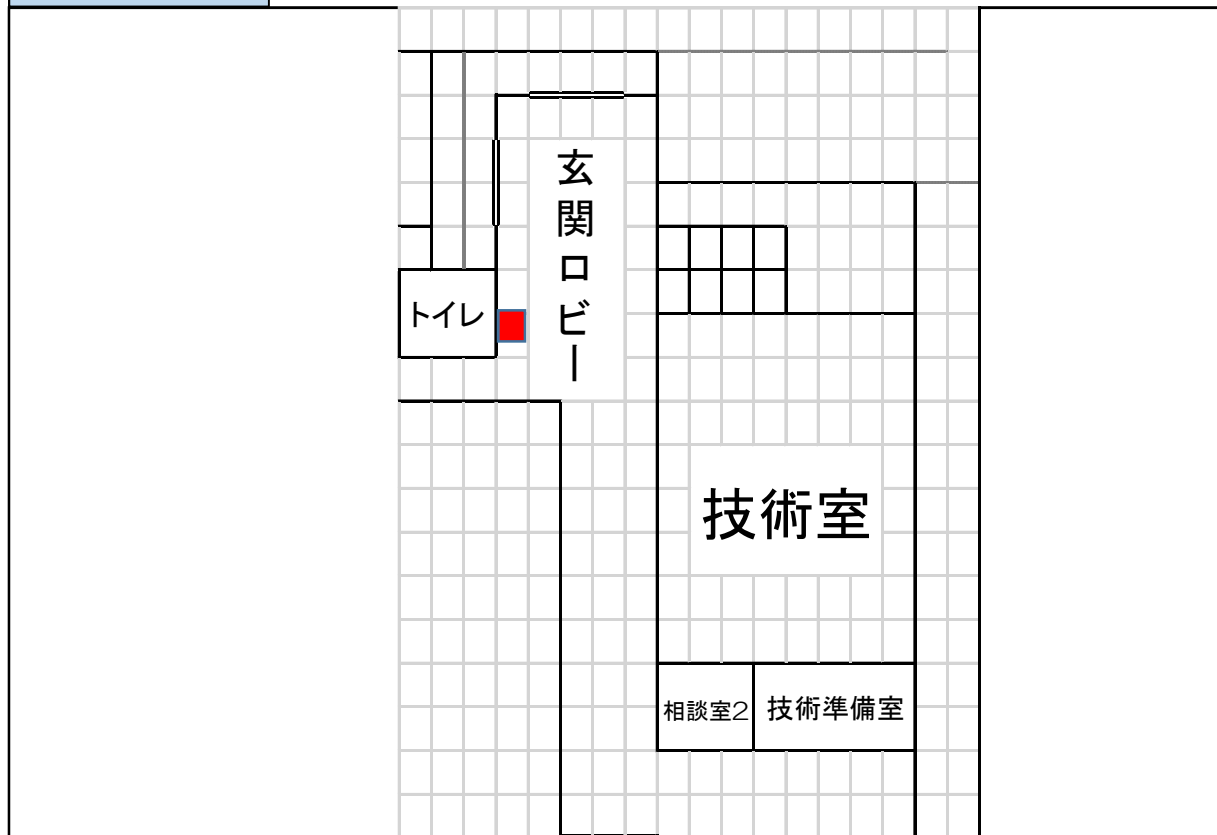

写 真



物 件 番 号	C・21
---------	------

施 設 情 報		
学 校 名	神戸市立友生支援学校	
所 在 地	地 番	神戸市兵庫区菊水町 3 丁目 4-5 神戸市兵庫区夢野町 1 丁目 1-1
	住 居 表 示	神戸市兵庫区夢野町 1-1
職 員 数	180 人（2025 年 4 月時点）	
生 徒 数	263 人（2025 年 4 月時点）	

設 置 条 件	
設 置 場 所	<input type="checkbox"/> 屋外 <input checked="" type="checkbox"/> 屋内
最 低 月 額 賃 料	2,200 円
施設内設置場所 (次頁図面参照)	3 階給湯室
設 置 面 積 (間口×奥行(cm))	1 2 0 × 9 0    以内
容 器 回 収 箱	<input checked="" type="checkbox"/> 要 <input type="checkbox"/> 不要
特 記 事 項	冷蔵庫と同じコンセント（1口ずつ）を使用することを想定していますが、電力的に問題はないか確認してもらいたい。

物 件 番 号	C・21
---------	------

配 置 図

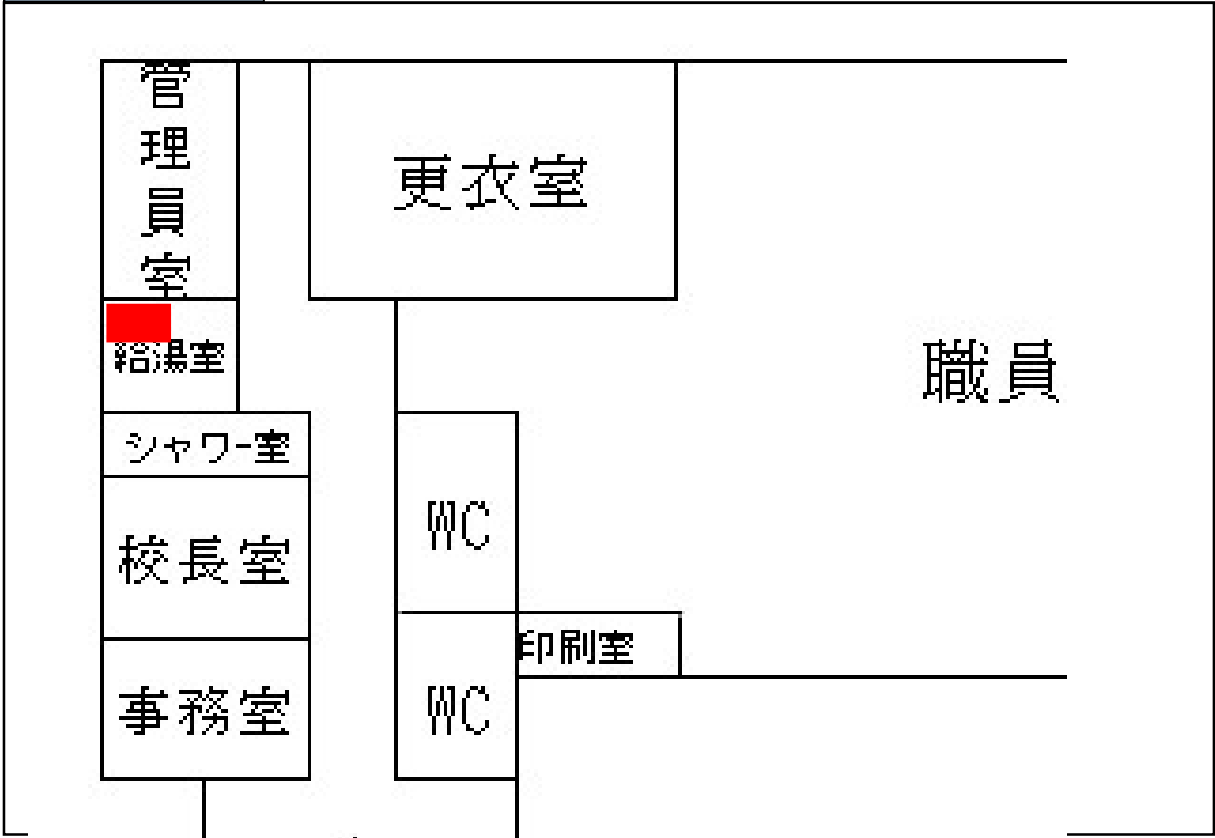

写 真



物 件 番 号	C・22
---------	------

施 設 情 報		
学 校 名	神戸市立青陽須磨支援学校	
所 在 地	地 番	神戸市須磨区西落合 1 丁目 4-1-9207
	住 居 表 示	神戸市須磨区西落合 1-1-4
職 員 数	224 人 (2025 年 10 月末時点)	
生 徒 数	362 人 (2025 年 10 月末時点)	

設 置 条 件	
設 置 場 所	<input type="checkbox"/> 屋外 <input checked="" type="checkbox"/> 屋内
最 低 月 額 賃 料	2,200 円
施設内設置場所 (次頁図面参照)	1 階 職員室
設 置 面 積 (間口×奥行(cm))	170 × 110 以内
容 器 回 収 箱	<input checked="" type="checkbox"/> 要 <input type="checkbox"/> 不要
特 記 事 項	校内にすでに 1 台設置済み。

物 件 番 号	C・22
---------	------

配 置 図

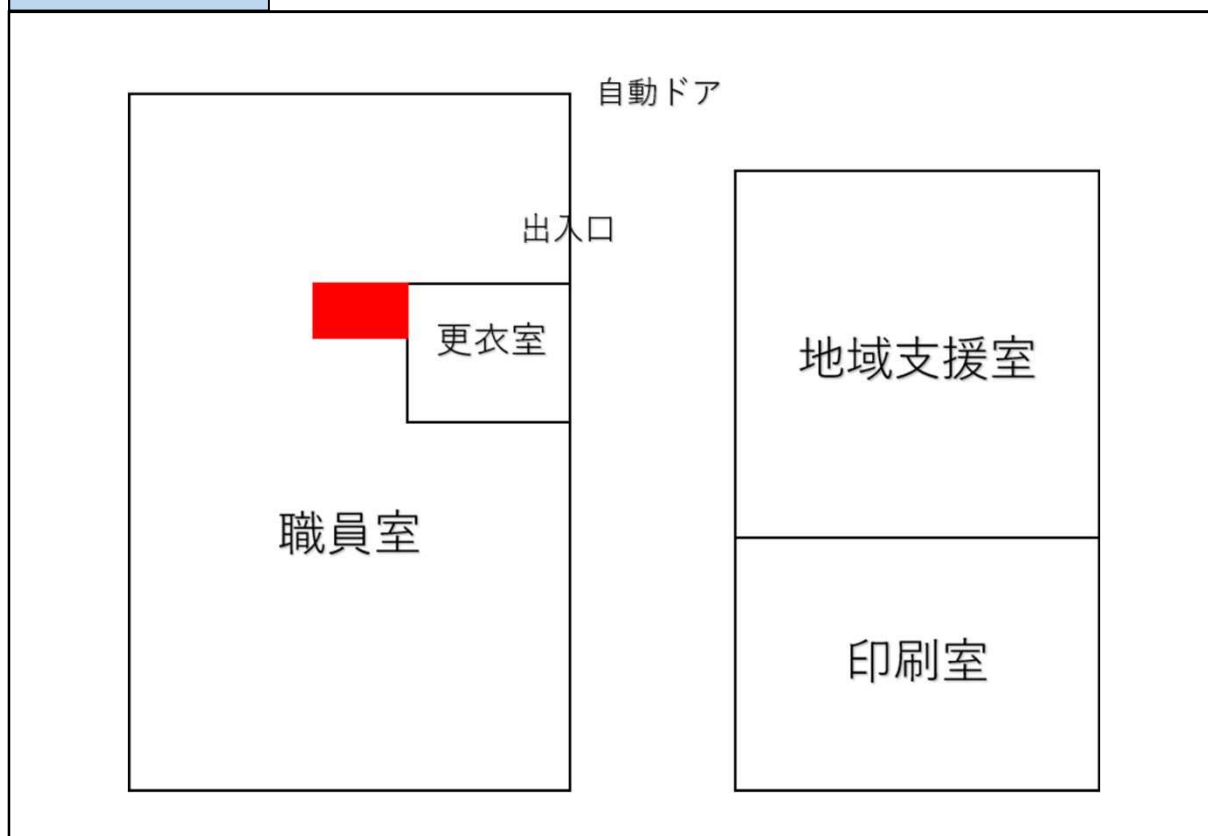

写 真

