谷上

凡　　例
削除する区域
既決定の区域
変更後の区域
市街化区域と市街化調整区域の区域界

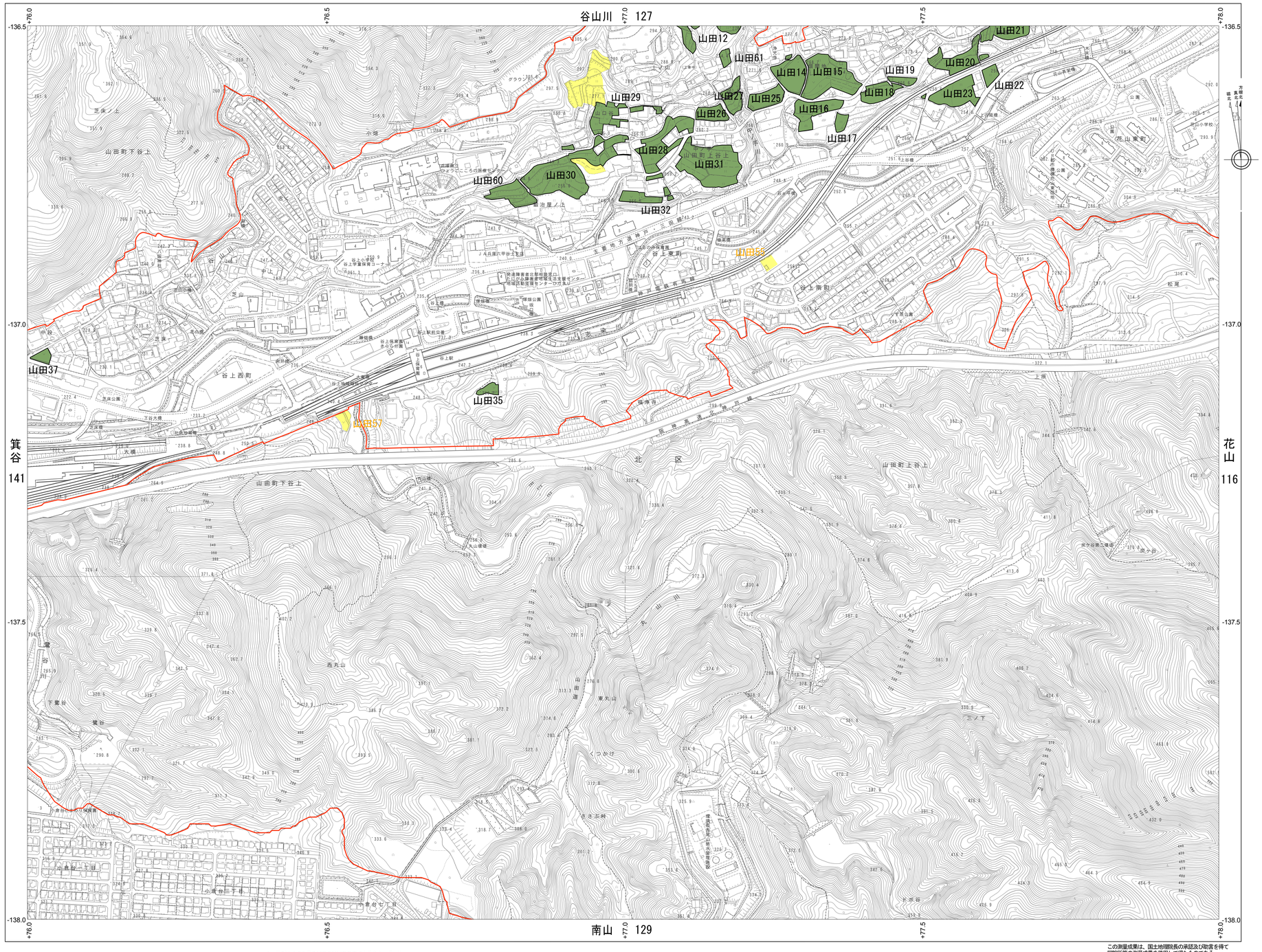

柏尾谷 140	谷山川 127	大池 115
箕谷 141	谷上 128	花山 116
山の街 142	南山 129	石楠花山 117

記　号

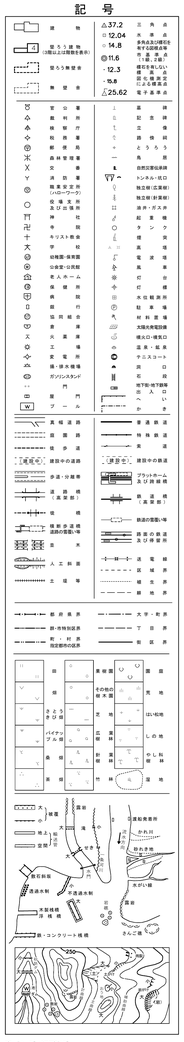

1. 平成１４年９月DMCONVERTによる全点座標変換
   平成２２年１０月撮影空中写真
   平成２３年８月現地調査
   令和３年９月撮影空中写真
   令和５年１月現地調査

谷上

1　：　2500

0　100　200　300　400　500　m

この測量成果は、国土地理院長の承認及び助言を得て
同院所管の測量成果を使用して得たものである。
（承認番号）令４近公第５８８号

座 標 系　第Ⅵ座標系
投　　影　横メルカトル図法
高さの基準　東京湾平均海面
座 標 値　キロメートル単位
等高線間隔　２メートル
方眼間隔　０．５キロメートル
平面直角座標系は、世界測地系に対応
行政界は現況調査されたものではない
計画機関　神　戸　市

許可なく複製を禁ずる。