大池

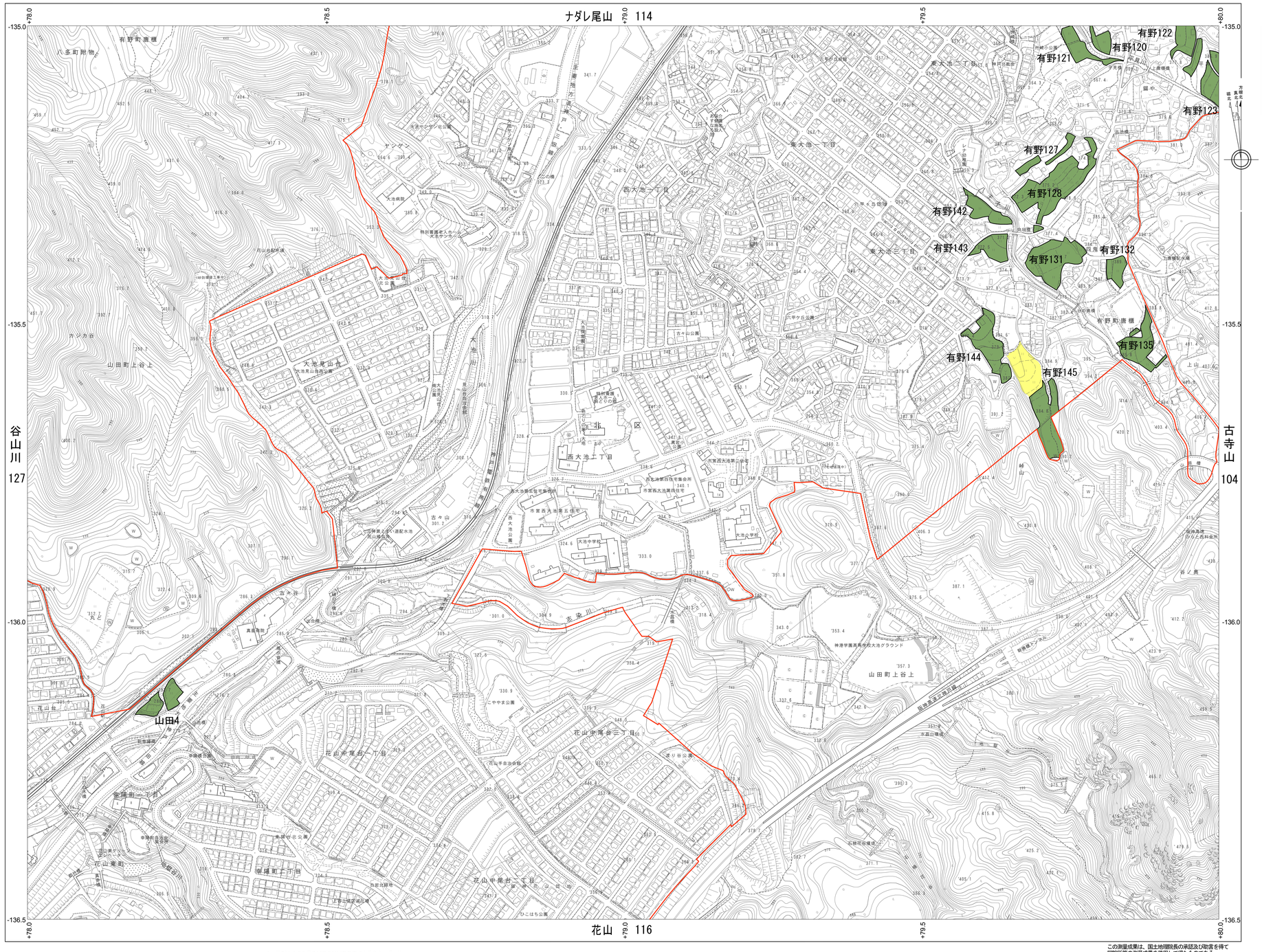

古倉山 126	ナダレ尾山 114	唐櫃 103
谷山川 127	大池 115	古寺山 104
谷上 128	花山 116	水晶山 105

凡　例

- 削除する区域
- 既決定の区域
- 変更後の区域
- 市街化区域と市街化調整区域の区域界

記　号

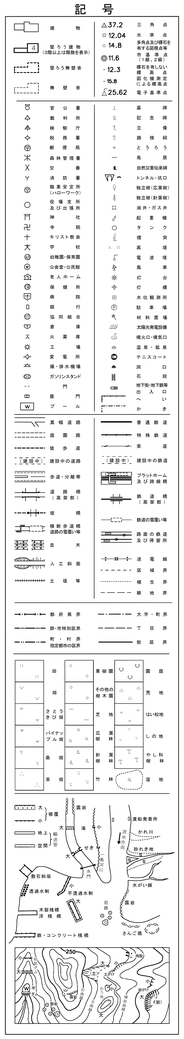

座標系 第Ⅵ座標系
投影 横メルカトル図法
高さの基準 東京湾の平均海面
座標値 キロメートル単位
等高線間隔 2メートル
方眼間隔 0.5キロメートル
平面直角座標系は、世界測地系に対応
行政界は確定測量されたものではない
計画機関 神戸市

許可なく複製を禁ずる。

大池

1. 平成１４年９月DMCONVERTによる全点座標変換
平成２２年１０月撮影空中写真
平成２３年６月現地調査
平成２８年１１月撮影空中写真
令和１年１０月現地調査

1 : 2500

0 100 200 300 400 500 m

この測量成果は、国土地理院長の承認及び助言を得て同図所管の測量成果を使用して得たものである。
（承認番号）令１近公第２７１号