有野

凡　例
削除する区域
既決定の区域
変更後の区域
市街化区域と市街化調整区域の区域界

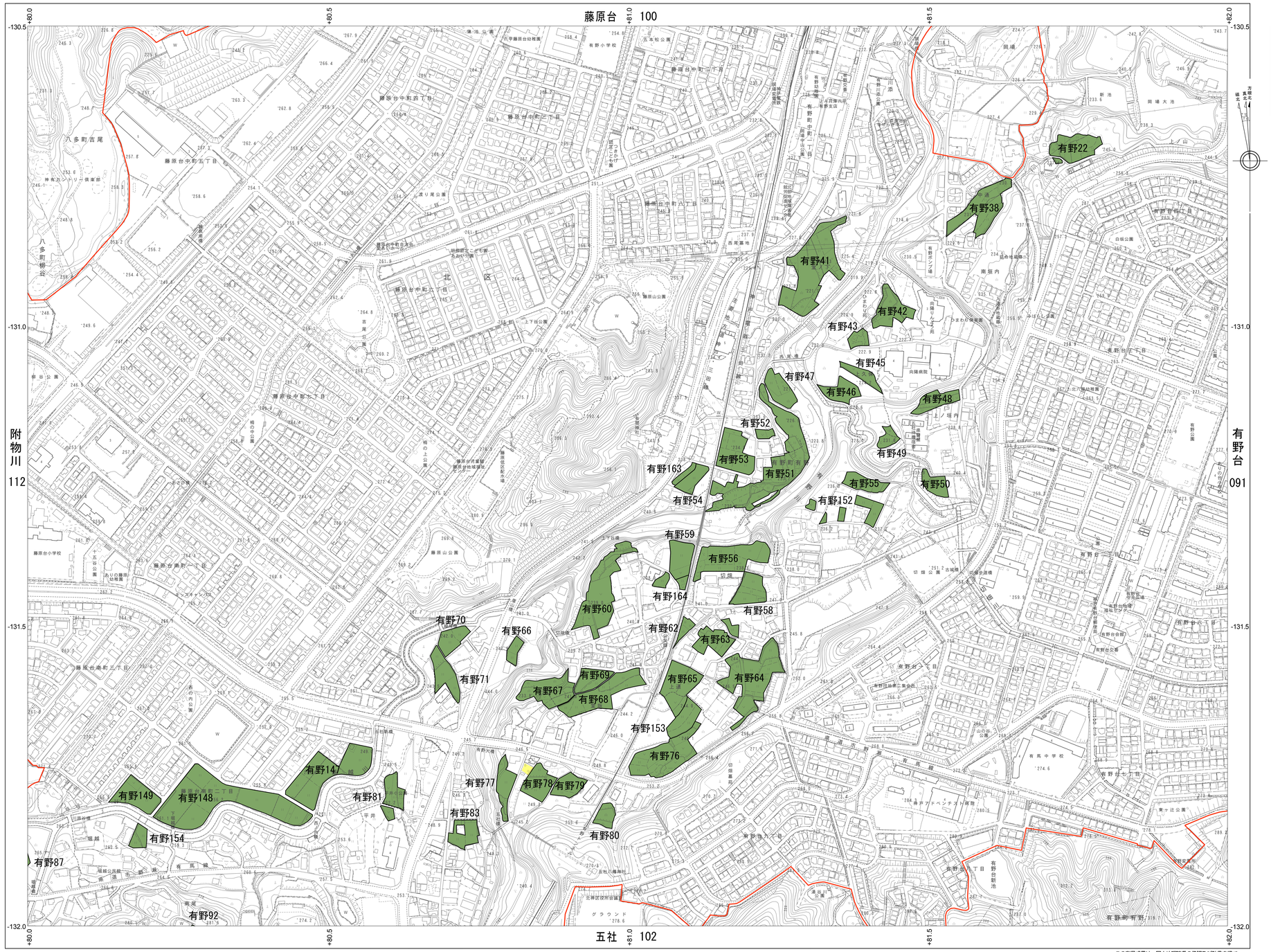

八坂池	藤原台	山口
111	100	
附物川	有野	有野台
112	101	091
梶岡山	五社	有馬
113	102	092

記　号

許可なく複製を禁ずる。

座　標　系　第Ⅵ座標系
投　影　横メルカトル図法
高さの基準　東京湾の平均海面
座　標　値　キロメートル単位
等高線間隔　2メートル
方眼間隔　0．5キロメートル
平面直角座標系は、世界測地系に対応
行政界は現況測量されたものではない
計画機関　神　戸　市

有野

1．平成１４年９月DMCONVERTによる全点座標変換
平成２２年９月撮影空中写真
平成２４年８月現地調査

1　：　2500

0　100　200　300　400　500　m

この測量成果は、国土地理院長の承認及び助言を得て
同院所管の測量成果を使用して得たものである。
（承認番号）平２４近公第７９号