

社会福祉法人 夢工房 幼保連携型認定こども園 夢 遊喜分園

理事長 滝澤功治 園長 久本佳世子

所在地（本園） （分園）
〒658-0053 〒658-0053
神戸市東灘区住吉宮町1-2-27 神戸市東灘区住吉宮町1-8-8
TEL 078-858-9614 TEL 078-858-9610
FAX 078-858-9624



JR住吉駅から徒歩15分、阪神住吉駅から徒歩5分

創設	平成2001年4月1日
施設構造	鉄筋コンクリート造2階建 (本園) (分園)
敷地面積	1002.57㎡ 525.2㎡
延べ面積	931.51㎡ 256.04㎡
対象年齢	6ヶ月～就学前まで
定員	100名（0歳児～3歳児） 60名（4歳児～5歳児）



対象年齢	6ヶ月～就学前まで
保育時間	保育標準時間 7:00～18:00 延長保育 18:00～19:00 保育短時間 8:30～16:30 延長保育 7:00～8:30・16:30～19:00
休園日	日曜日・祝日・年末年始（12/29～1/3）

年間行事予定

春	夏
入園式・進級式 運動会	夏まつり お泊まり保育 キャンプ（5歳児）
秋	冬
作品展 遠足	クリスマス会 生活発表会 豆まき おひなまつり会
月1回 お誕生日会 避難訓練	卒園式・修了式

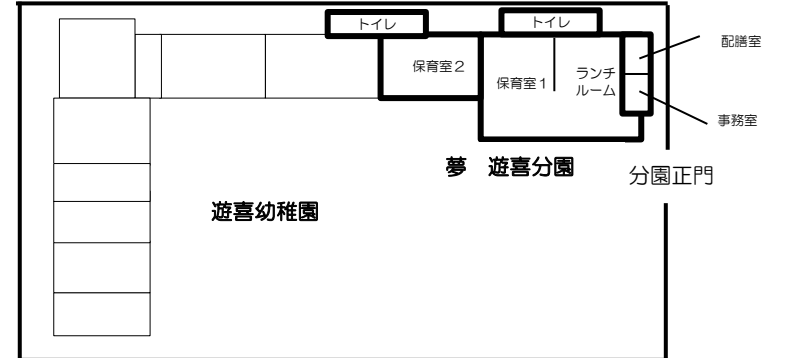
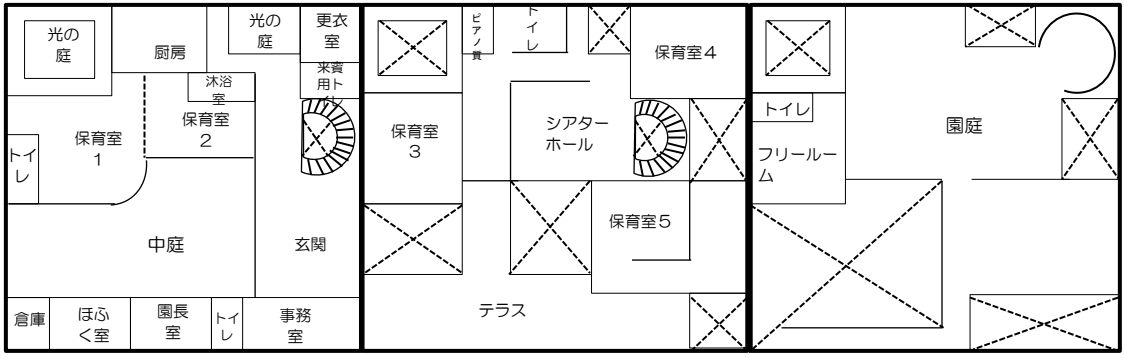

○ 施設概要
○ 1日の過ごし方

標準時間保育 0歳～2歳

7:00	順次登園	7:00	順次登園
8:00	自由遊び	8:00	順次登園
9:00		9:00	自由遊び
9:30	おやつ	10:00	設定保育
10:00	ふれあい遊び(室内・戸外)	11:00	
11:00	給食準備	12:00	給食準備
11:45	給食・ミルク	12:50	給食
12:00		13:00	お昼寝
13:00	お昼寝	15:00	おやつ
15:00	おやつ	16:00	自由遊び・順次降園
16:00	降園準備	16:30	
16:30	順次降園	18:00～	延長保育
18:00～	延長保育		

短時間保育 0歳～2歳

7:00	延長保育	7:00	延長保育
8:30	順次登園	8:30	順次登園
9:00	自由遊び	9:00	自由遊び
9:30	おやつ	10:00	設定保育
10:00	ふれあい遊び(室内・戸外)	11:00	
11:00	給食準備	12:00	給食準備
11:45	給食・ミルク	12:50	給食
12:00		13:00	お昼寝
13:00	お昼寝	15:00	おやつ
15:00	おやつ	16:00	自由遊び・順次降園
16:00	降園準備	16:30	
16:30	順次降園	16:30～	延長保育
16:30～	延長保育		



保育料以外にかかる費用

☆必須

主食費	1,300円	1ヶ月	3歳児以上
制服代			
ジャケット	9,800円		3歳児以上
スボン・スカート	5,200円		
長袖ブラウス	3,900円		
体操服代			
半袖シャツ	3,400円		3歳児以上
ショートパンツ	2,900円		
帽子代	850円	入園時	全園児
名札	91円	入園時	全園児
出席カード	400円	年1回	全園児
行事費	8,000円	年10回程度	おもに5歳児
布団リース代	925円	1ヶ月	全園児(5歳児は9月まで)
紙おむつ処理代	300円	1ヶ月	おむつを使用している園児
保険代	243	年1回	全園児(日本スポーツ振興センター災害共済)

☆希望者のみ

延長保育料	2,500円	1ヶ月	30分延長
	4,500円	1ヶ月	1時間延長
絵本代	400円	1ヶ月	年齢により異なります

※内容や価格は変更する場合があります。
消耗品・追加購入品等については、その分の費用が必要です。

乳幼児子育て応援事業

親子サロン ～楽しい遊びがいっぱい～ 土曜日(月3回)
園庭解放 毎週火曜日・木曜日(10:00～11:30)

保険について

在園児の不慮の事故に備えて保険に加入しています
・東京海上日動火災保険株式会社(ほいくのほけん)
・独立行政法人日本スポーツ振興センター



こんな子どもに・・・

心も身体も健やかで、いきいきと遊ぶ子ども（健康）
思いやりや優しさを持って、いろいろな友だちと関わりを持つ子ども（人間関係）
いろいろな遊びを通して、心を動かして感じることでできる子ども（環境）
相手の話を聞き、自分の思っていること、考えていることを表現する子ども（言葉）
いろいろな経験をする中で、感性を豊かにして伸び伸びと表現活動のできる子ども（表現）

『 保育教育目標 』

他人の気持ちがわかる子ども

- ◎身近な人々と親しみ安定感をもって生活する
- ◎友だちの考えや思いを分かろうとする

自分らしく生きる子ども

- ◎いろいろなことに興味や関心を持ち意欲的に遊ぶ
- ◎友だちと考えや思いを認め合い助け合う

感性豊かな子ども

- ◎人との関わりを喜び思いやりややさしい気持ちを持つ
- ◎決まりの大切さに気づきながら遊ぶ
- ◎絵本やお話しなどに興味を持ちイメージを広げる

『就学前に向けて』

- ・生活習慣を身につける
- ・人と関わる力をはぐくむ
- ・豊かな心と意欲をはぐくむ

何かご質問等がございましたら、ご遠慮なく
認定こども園夢へお問い合わせ下さい。

電話 (078) 858-9614

