

社会福祉法人 神戸保育会

こうべほいくえん

[創立] 明治 39 年 10 月 16 日
[園長] 岡崎 真子

長田

認定こども園 神戸保育園

〒653-0842 神戸市長田区水笠通3丁目4-14

TEL / (078) 621-2855

FAX / (078) 621-2848

H.P / <http://kobe-hoiku.com/>

- 児童定員 1号15名 2号 47名 3号 33名
生後6か月から小学校入学前までの乳幼児
- 職員構成 園長 主任保育士
保育士23名(非常勤含む)
調理士 栄養士 管理員
嘱託医 健診医(内科、眼科、耳鼻科、歯科)
- 休園日 日祭日 12月29~1月3日
- ◆ 構造・規模 鉄筋コンクリート3階建
- ◆ 敷地面積 508.21㎡
- ◆ 建物延面積 767.52㎡
- ◆ 保育時間 標準保育時間 7:00~18:00
短時間保育及び1号保育時間 8:30~16:30
延長保育時間 18:00~19:00



7:00

18:00

19:00

標準保育時間(短時間保育及び1号保育時間 8:30~16:30)	延長保育時間
----------------------------------	--------

延長保育

一時預かり

すこやか保育

地域との交流

0・1・2歳児

3歳児以上児

一日の過ごし方

7:00	自由あそび(順次登園、朝の視診)	
8:30	おやつ	いろいろな活動 毎日体操・マラソン
9:00	あそび	
9:30	あそび	
11:00	昼食	昼食
11:30		
13:00	おひるね	
14:30	めざめ	めざめ
	おやつ	おやつ
15:30	外あそび	
16:00	室内あそび	外あそび
17:00	室内あそび	
18:00	夕方(延長)	
19:00	(順次降園)	

施設概要

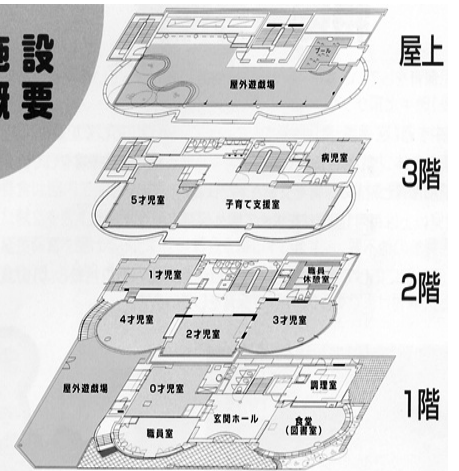

法人の理念

神戸保育園は献身的保育活動にあたった神戸婦人奉公会を前身とし、明治39年11月生江孝之氏を中心に創立されました。

生江孝之氏は児童は「立派に生んでもらう」「立派に養育してもらう」「立派に教育してもらう」権利があり、その権利の保障としての使命があるとの理念を持ち、児童福祉の実践を行いました。

- * 家庭を忘れ、親を除外して児童の問題は解決できない。子を親とともに受容し、家庭に及ぼすことこそ児童愛護である。
- * 児童は1個の人格として厳然たる姿をもつものである。
- * 児童は「国の児童」「社会の児童」である。よって、児童を健全に保育することは社会の義務である。
- * 児童の幸福は家庭の中心に行わなければならない。家庭が団結し親子が離散しないよう家庭生活の改善向上を計ること。

《保育目標》

家庭的な雰囲気の中で、

心も身体も健康な子どもをそだてよう

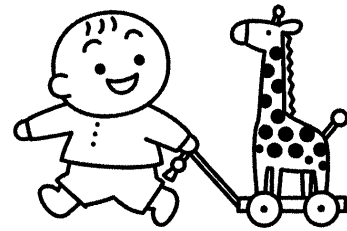

【給食】

- ・昼食は園内で完全調理、栄養士が季節の食材を豊富に取り入れた献立で調理しています。またおやつは基本的に手作りとしています。
- ・延長保育を受ける子どもには軽食があります。
- ・食物アレルギーの子どもの除去食・宗教食も対応しています。

【特徴ある保育】

- ・1年を通じて薄着、裸足保育をしています。
- ・健康な身体作りを目指して、男性指導員による幼児体育指導をしています。
- ・年齢別保育と、縦割り保育をしています。
- ・3歳児以上は公共交通などを利用し、園外保育にでかけます。
- ・子どもたちを主体としたクッキング保育をしています。
- ・保護者体験保育を随時受け付け、日常の保育を観て頂けます。
- ・子育て支援では園庭開放、又親子対象の教室や育児相談も行っています。

【家庭との連絡】

- ・毎月おたより、献立表を発行します。
- ・子どもの日々の様子は連絡ノートや口答にてお伝えしています。
- ・玄関前掲示板にて緊急又は全体的な案内をしています。



【必要な諸経費】

- ・毎月3歳以上児は給食費が必要です。
- ・入園時、個人の持ち物として連絡帳・帽子などをご購入していただきます。その他1号認定子どもには預かり保育の利用者負担があります。
- ・尚、入園時に詳しくご説明いたします。