住宅	新中山手
間取り	3DK

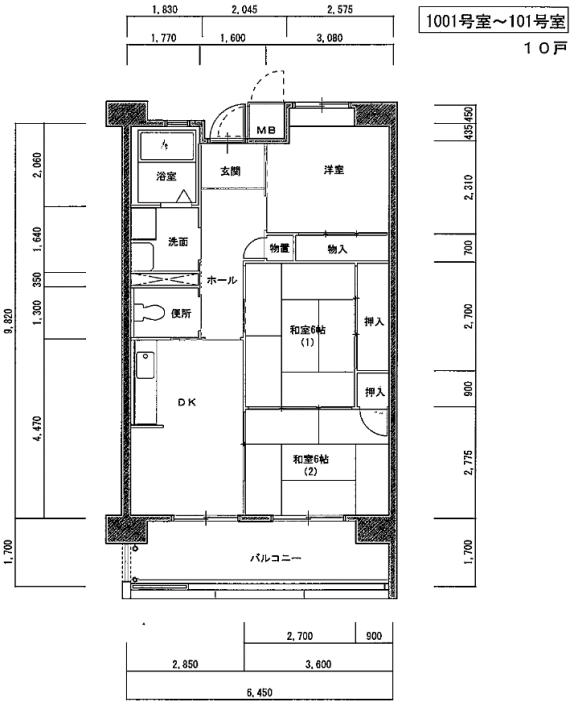

住戸面積	住戸専用	62.44 m^2
	バルコニー	10.98 m^2
	合計	73.42 m^2
居室面積	和室	6.0 帖
	和室	6.0 帖
	洋室	5.0 帖
	DK	7.7 帖
備考		