

西側立面図 1:100

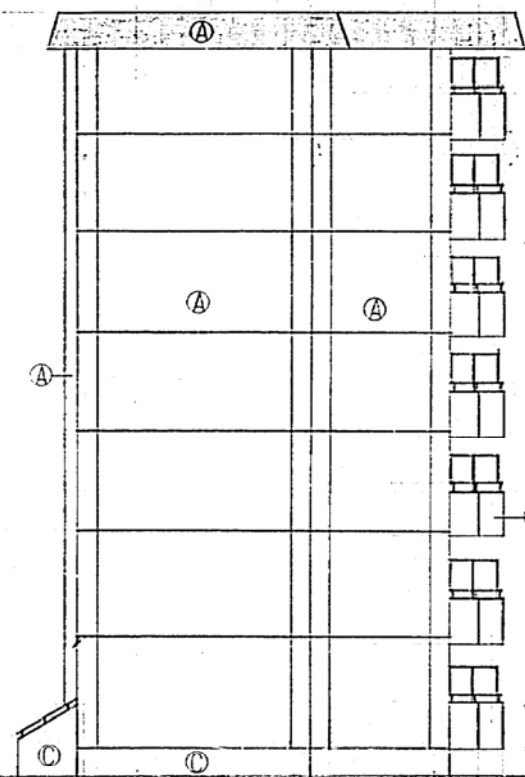

北側立面図 1:100

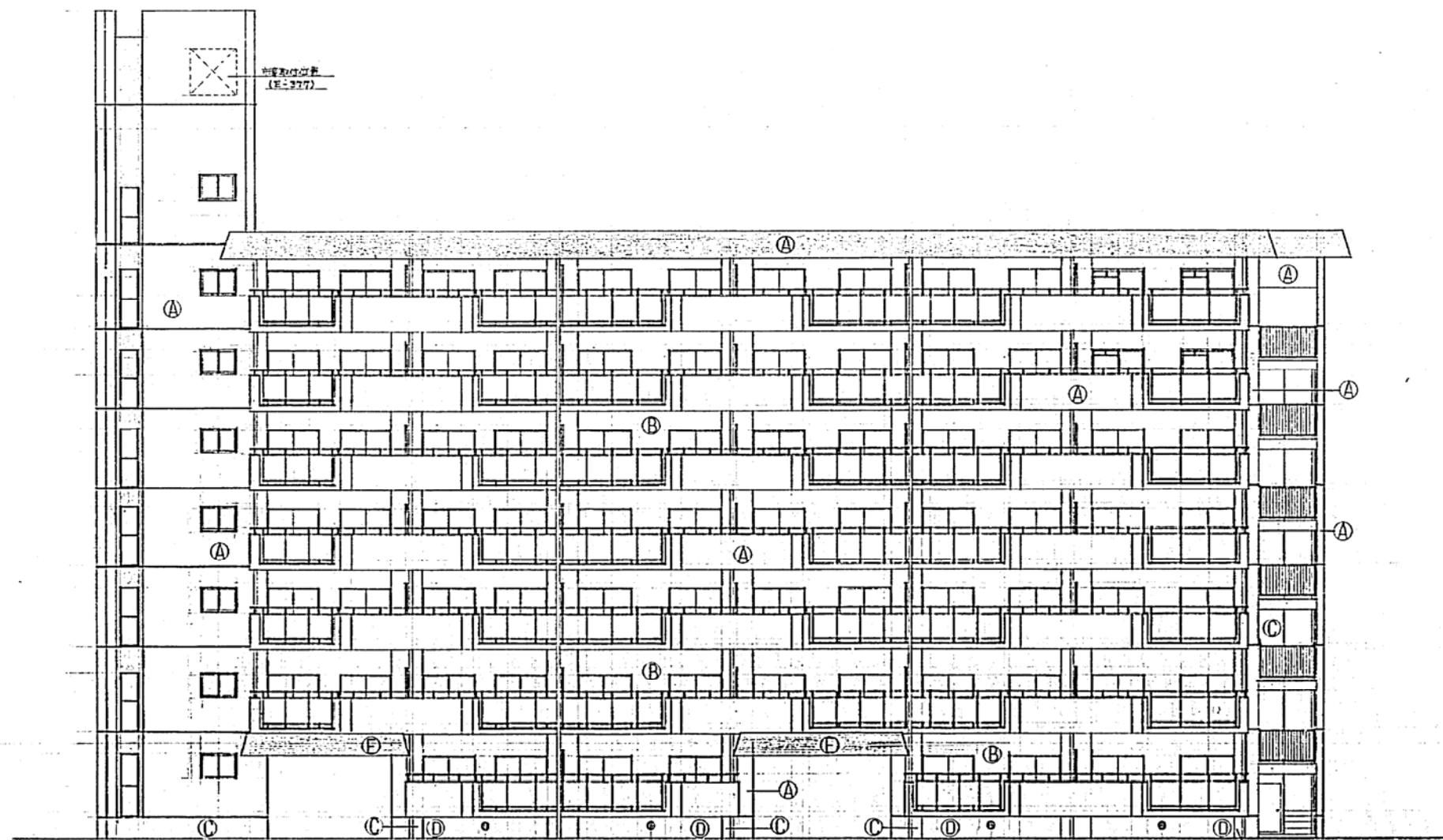

東側立面図 1:100

凡例

A	合板壁付コンクリート打設ノ有内リシロ付仕上。
B	モルタル層付コンクリート打設ノ有内リシロ付仕上。
C	合板壁付コンクリート打設ノ有内リシロ付仕上。
D	合板壁付コンクリート打設ノ有内リシロ付仕上。
E	モルタル層付
F	

共通 備考	図号	H-525	63年JマNo	8.10	案求No	
昭和47年度	設計	神戸市住宅局住宅部建設課		9/49	9/49	
立面図	縮尺	S 1:100		設計		
	図例	神戸市住宅局住宅部建設課				

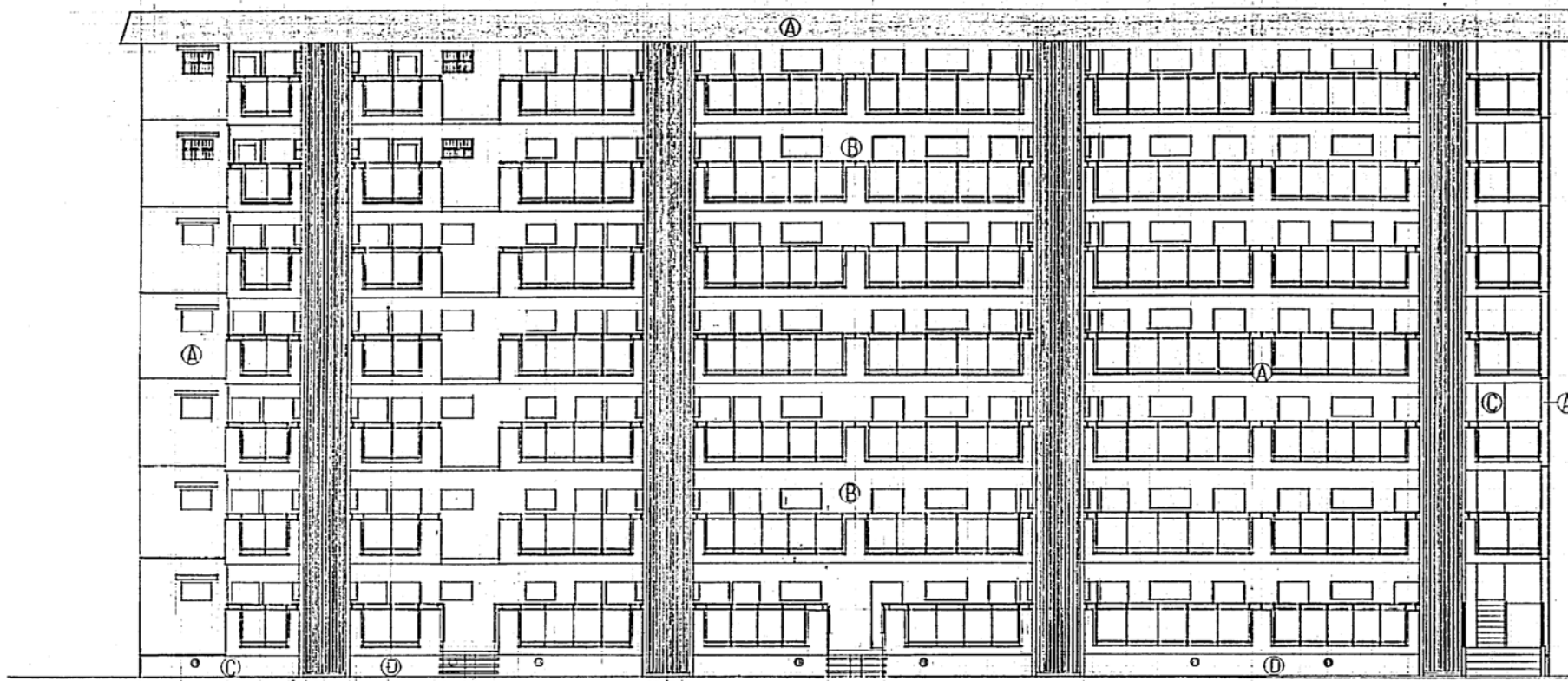

42号棟 東側立面図 1:100

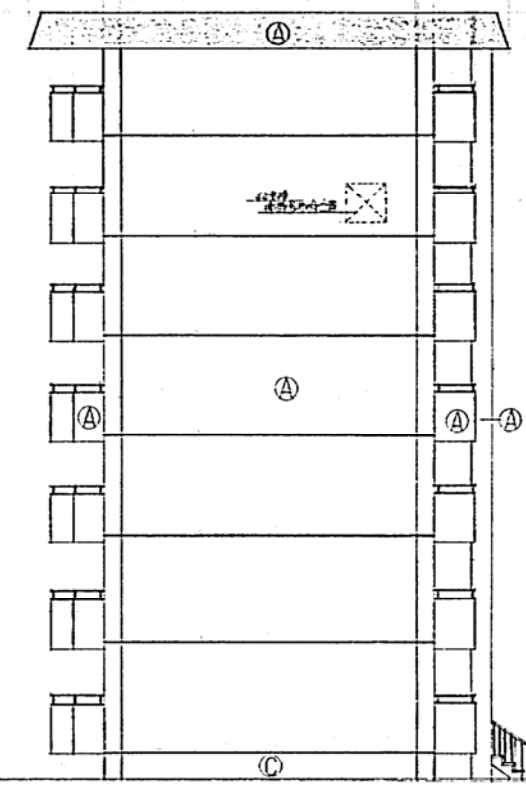

43号棟 南側立面図 1:100

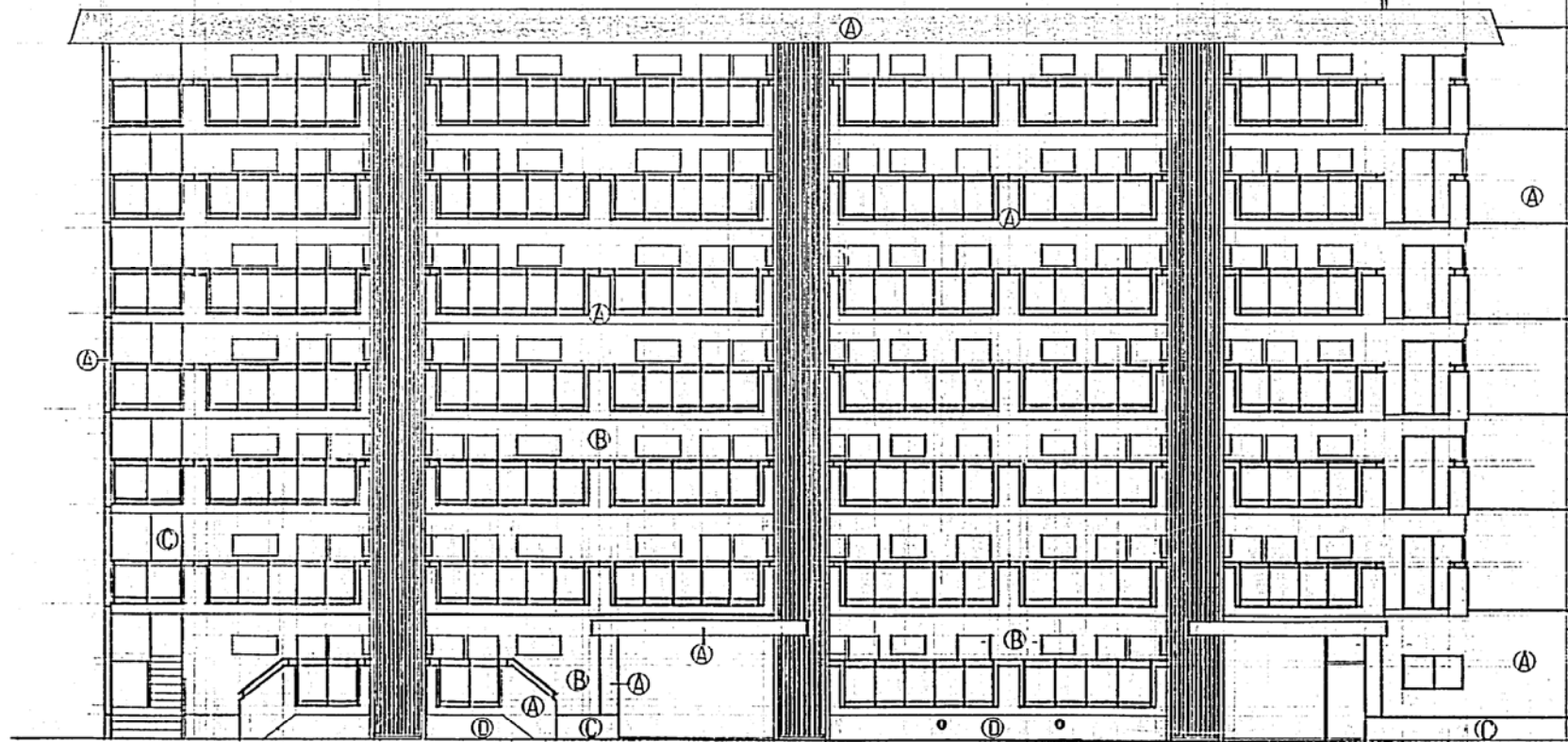

41号棟 西側立面図 1:100

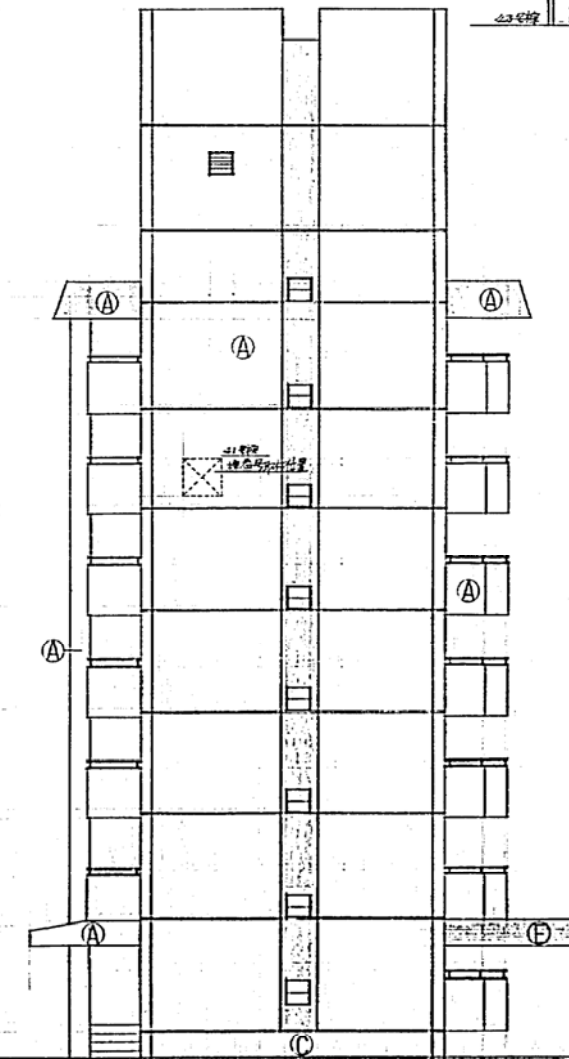

44号棟 南側立面図 1:100

共通 諸案	案名 H-525	No. S11	要求 No. 10
昭和47年度	設計 株式会社 建設工事	10/49	設計
立面図	S 1:100	神戸市住宅局住宅部建設課	

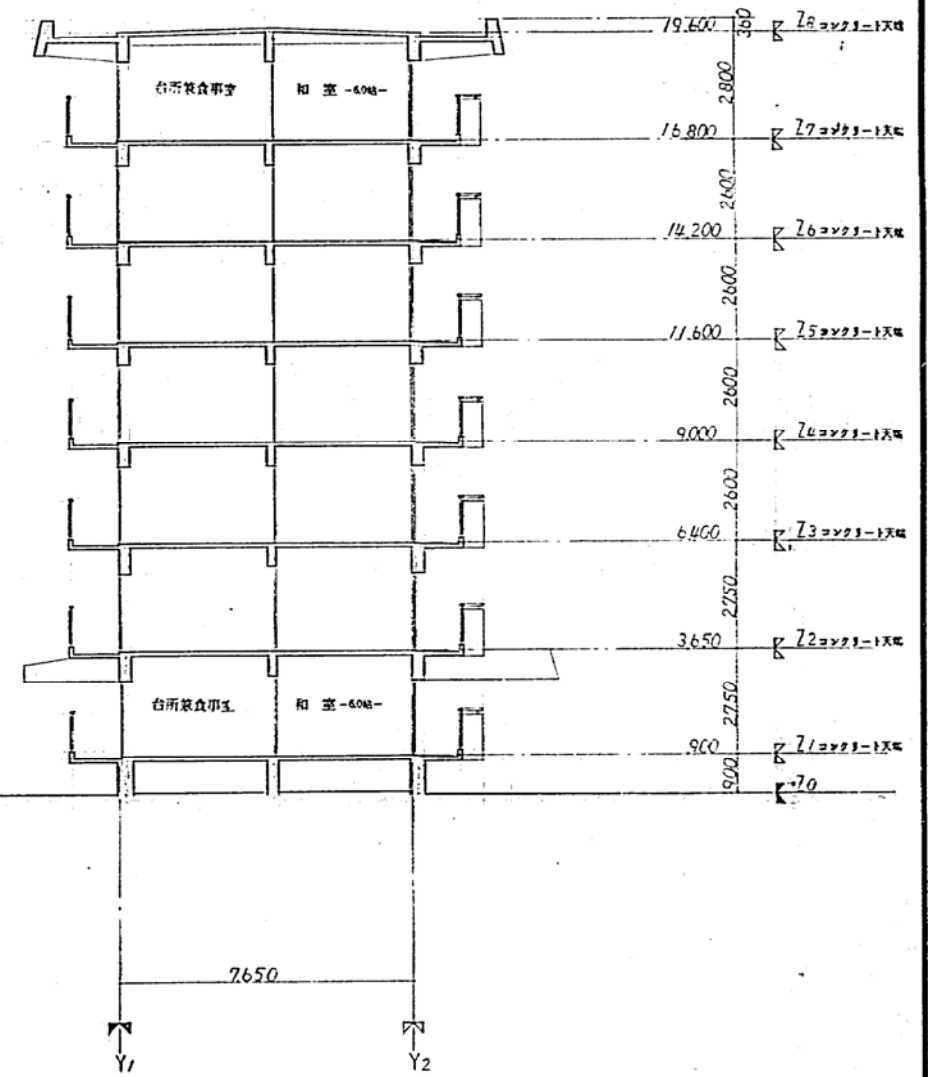
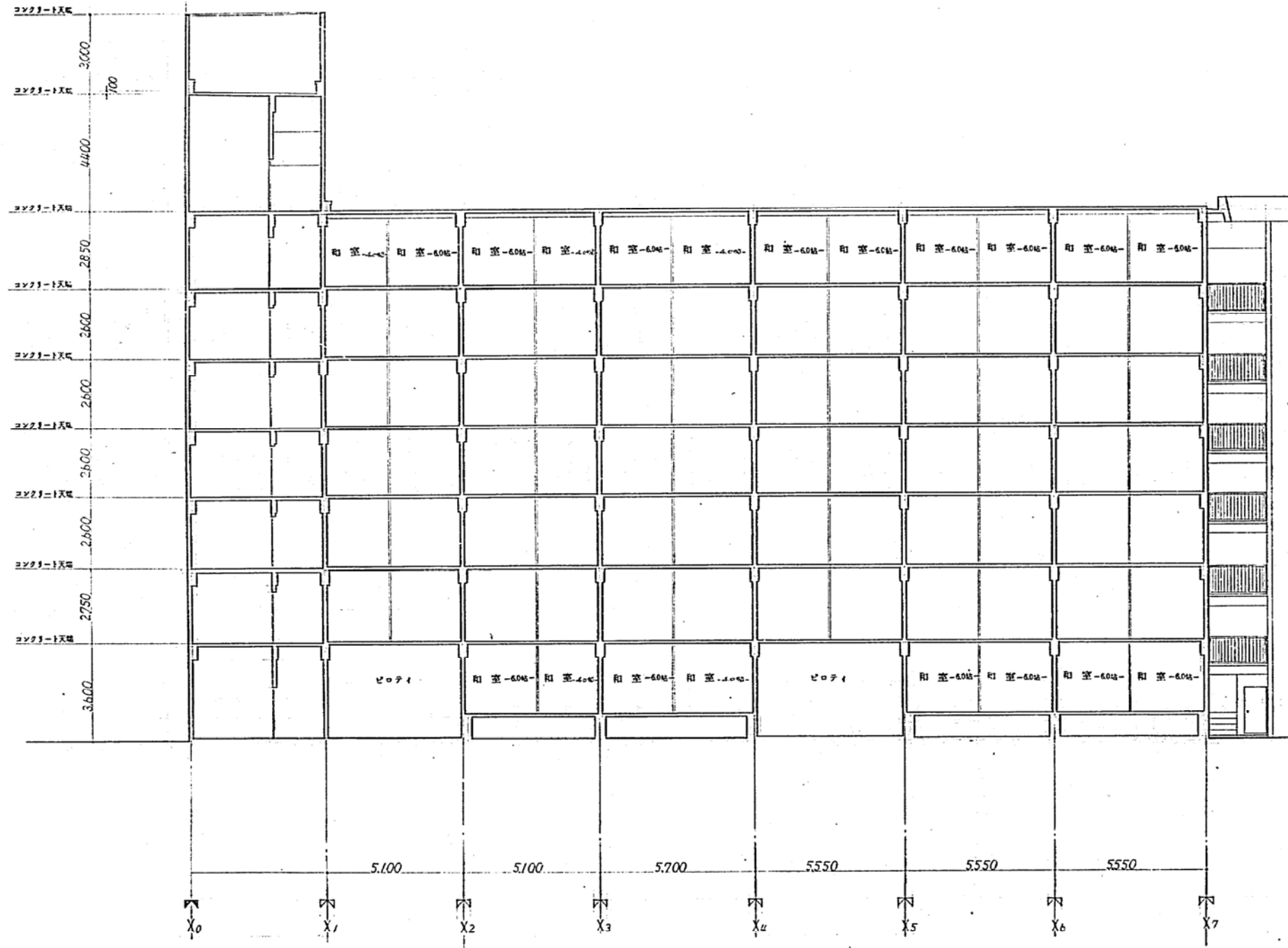

共通 換気	全館 空調	H-525	12	12	要求 No.
昭和47年度	神戸市住宅局住宅建設課	11	49	11	49
A 縦断面図		S 1:100		神戸市住宅局住宅建設課	

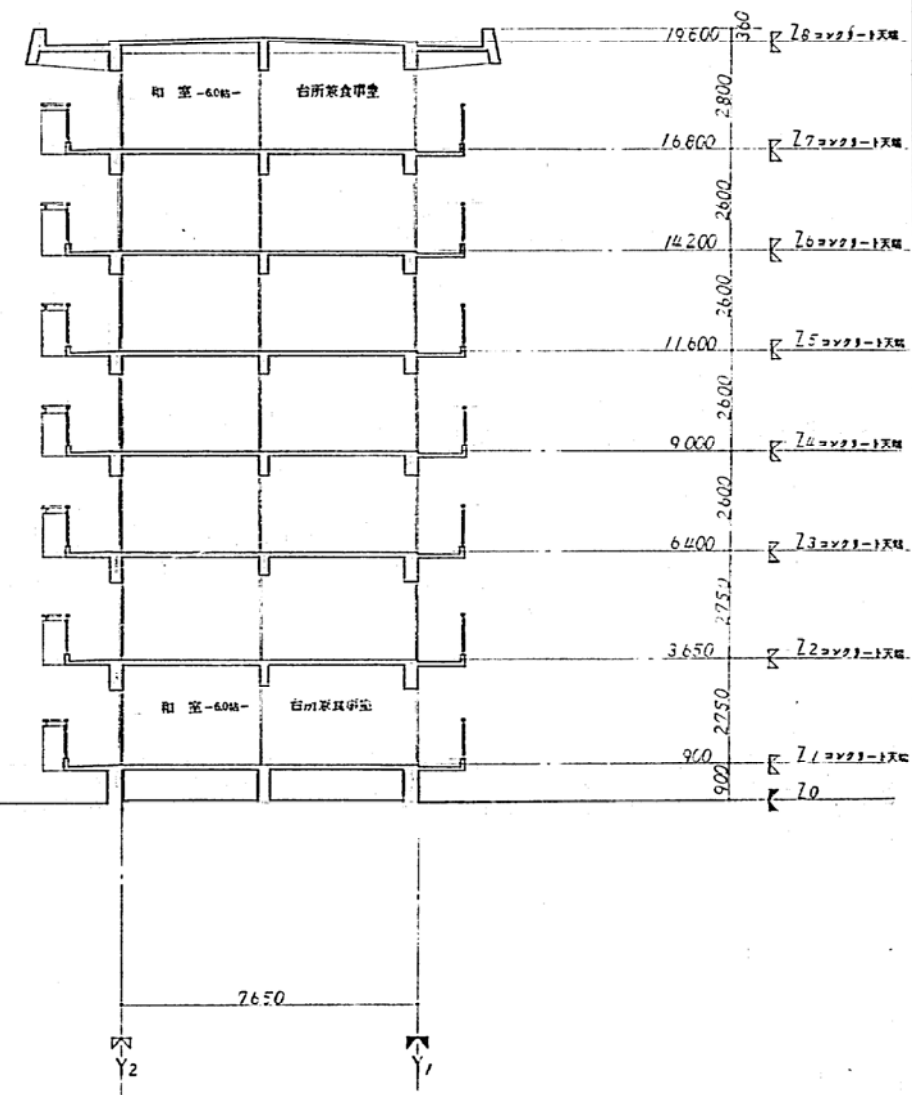
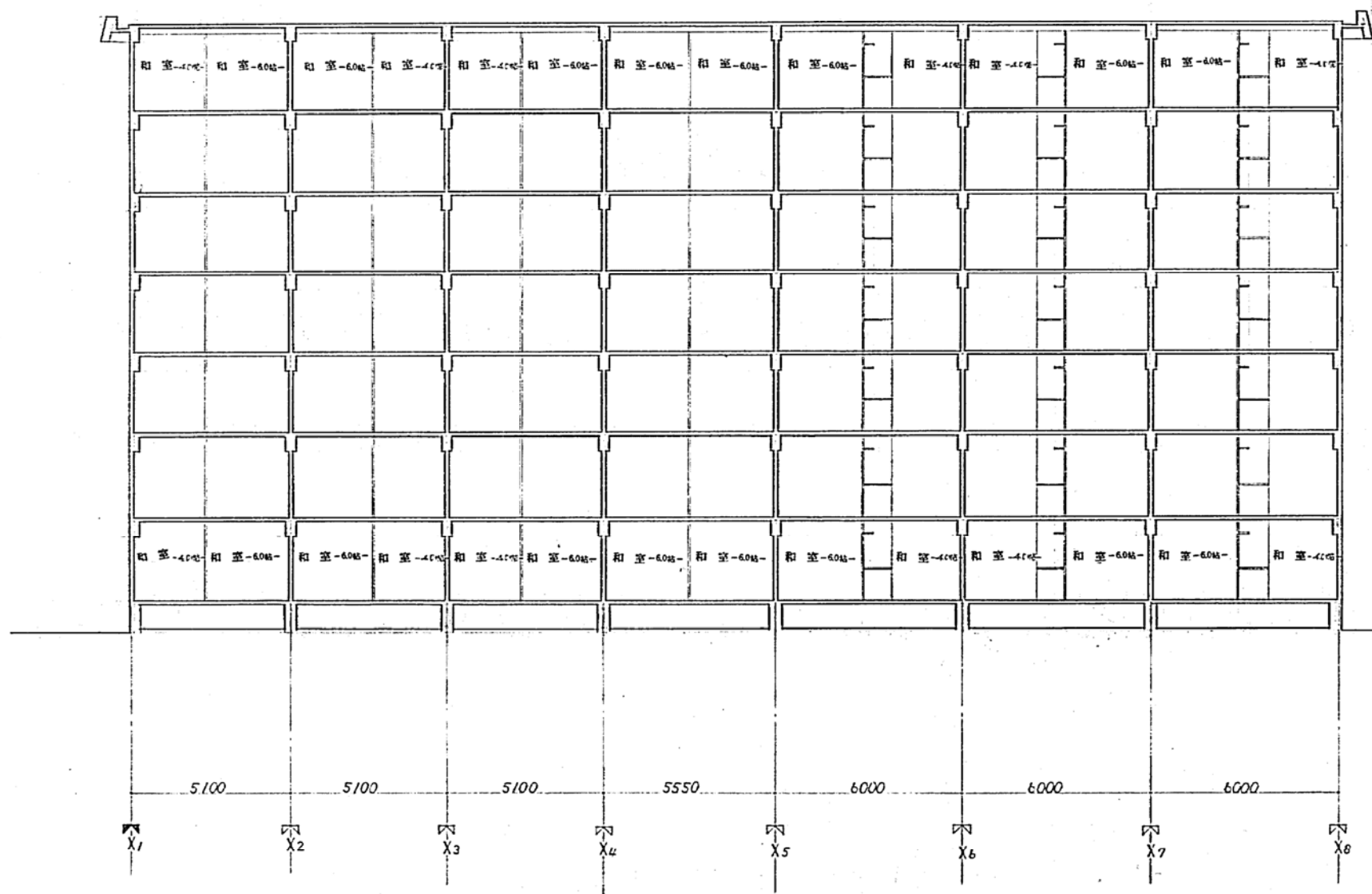

共通 建築	全館	H-525	1/200	13	要求 No.
昭和47年度					12/49
神戸市住宅公社建設工事					
図名		図尺	図式	図号	図式
B断面図		S 1:100			
神戸市住宅公社建設工事					

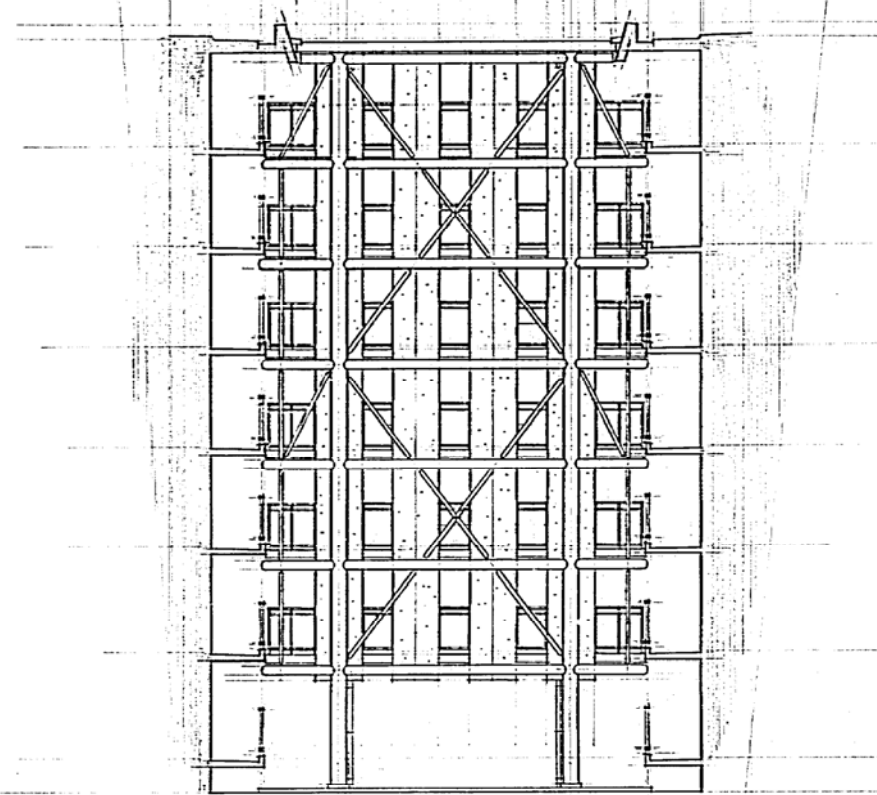

立面图 1/100

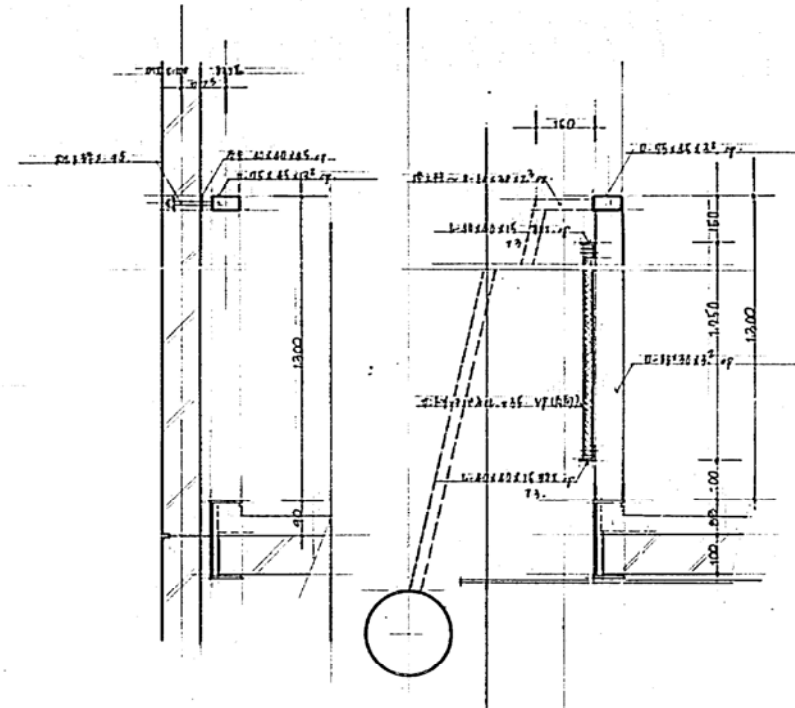

手すり 詳細図 1/100

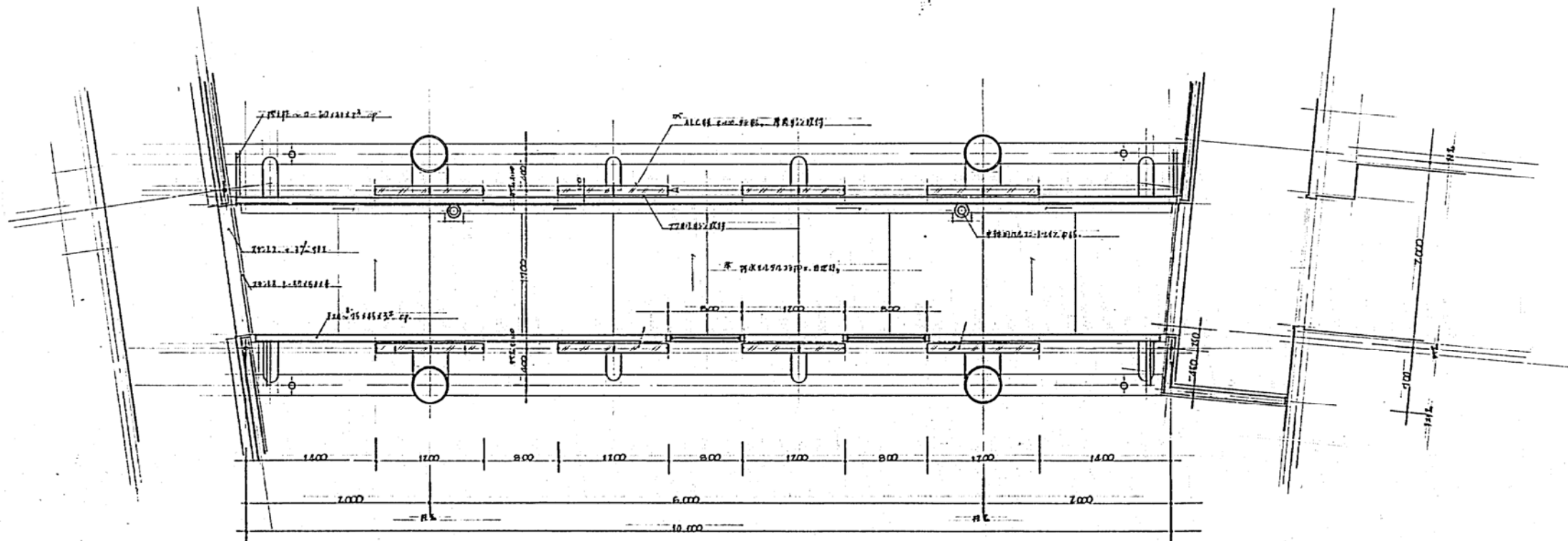
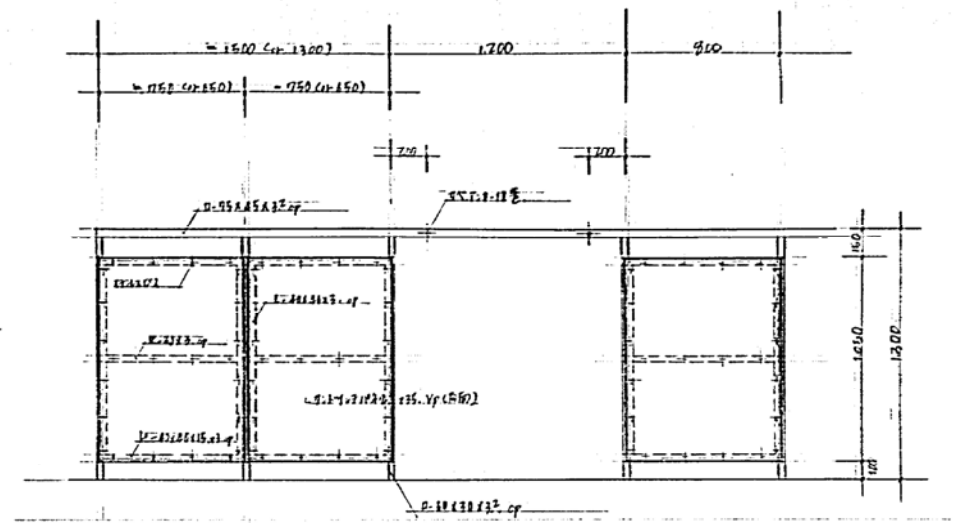

地下室 平面詳細図 1/100

共通 図案	H-525	1/100 縮尺	コマNo 47	要求No
図名	神戸市S地区建設工事			48 の 内
設計者	〃			
図型	A			神戸市住宅局 住宅建設課

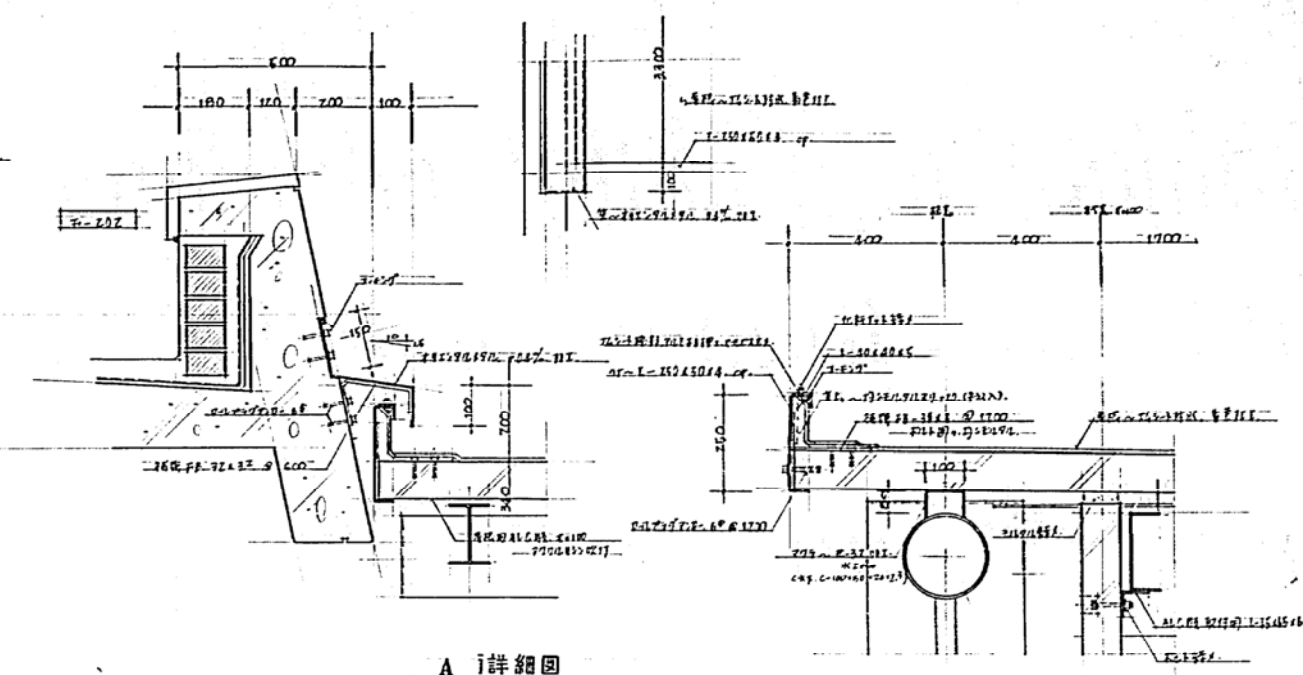
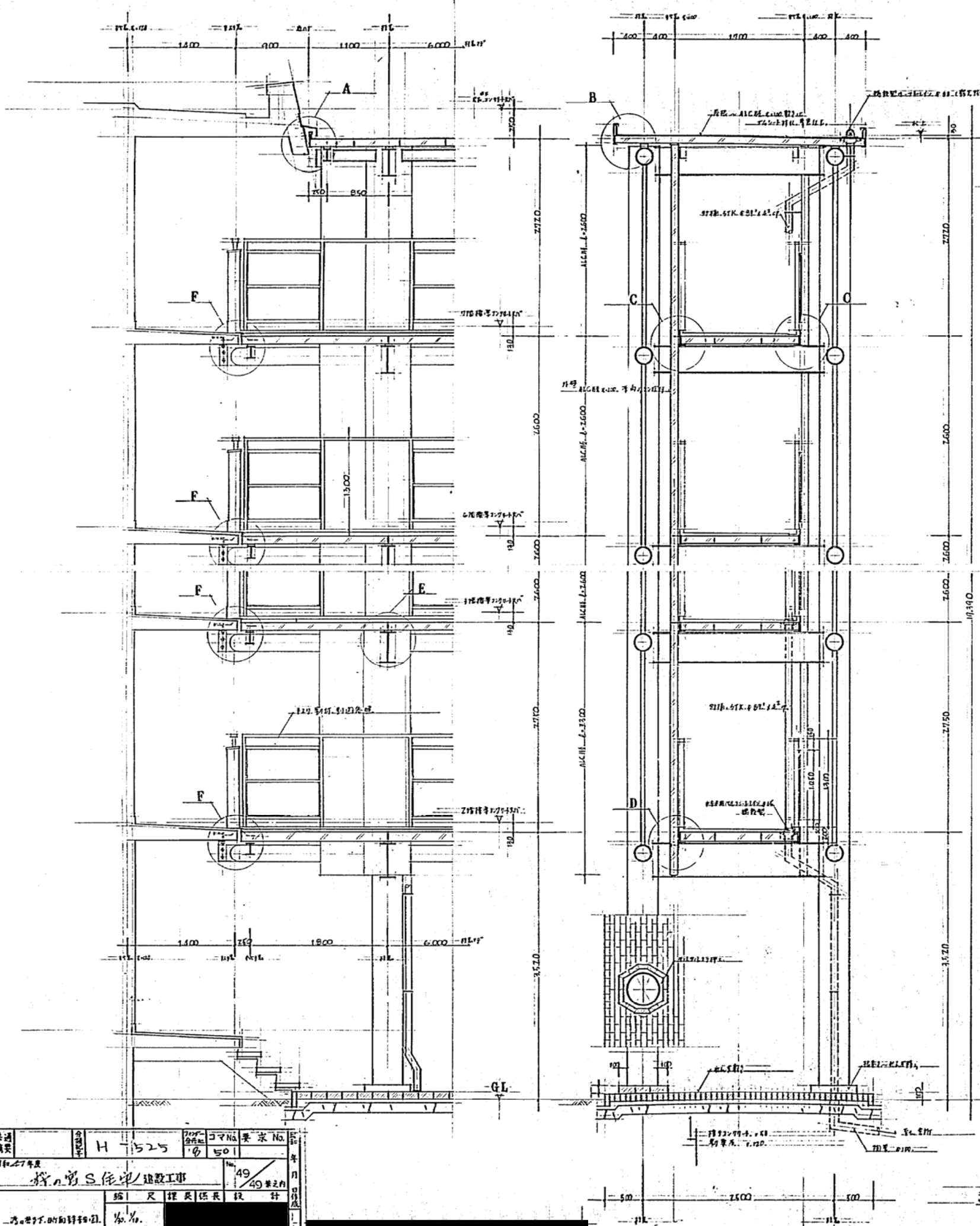

A 詳細図

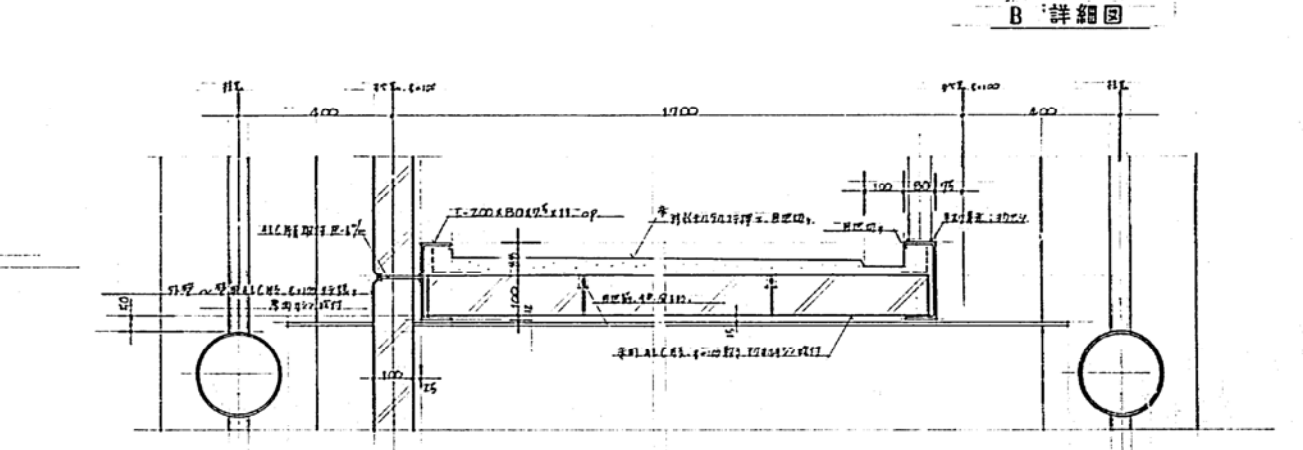

B 詳細図

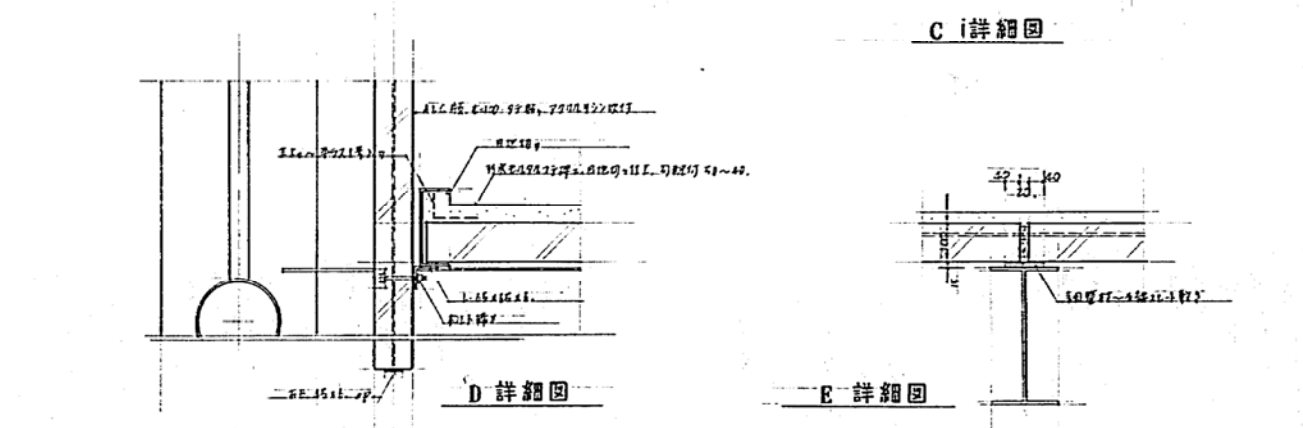

C 詳細図

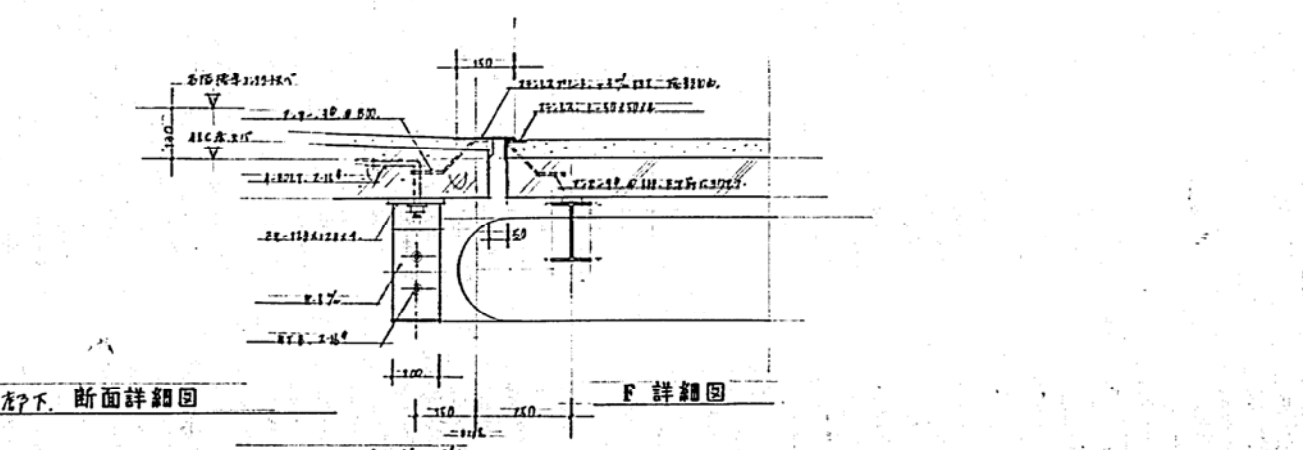

D 詳細図

窓下断面詳細図

E 詳細図

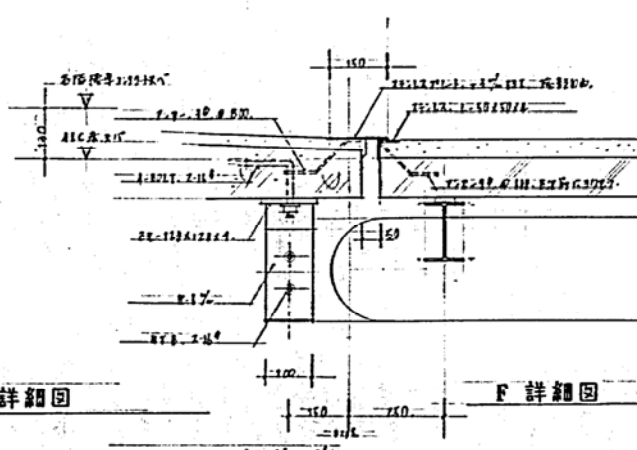

F 詳細図

共通 図案	H-525	コマNo 501	要求No 49
昭和27年度	神戸市住宅局 建設工事		49 第2号
設計者	神戸市住宅局 住宅部建設課		設計
図面A-1	神戸市住宅局 住宅部建設課		設計

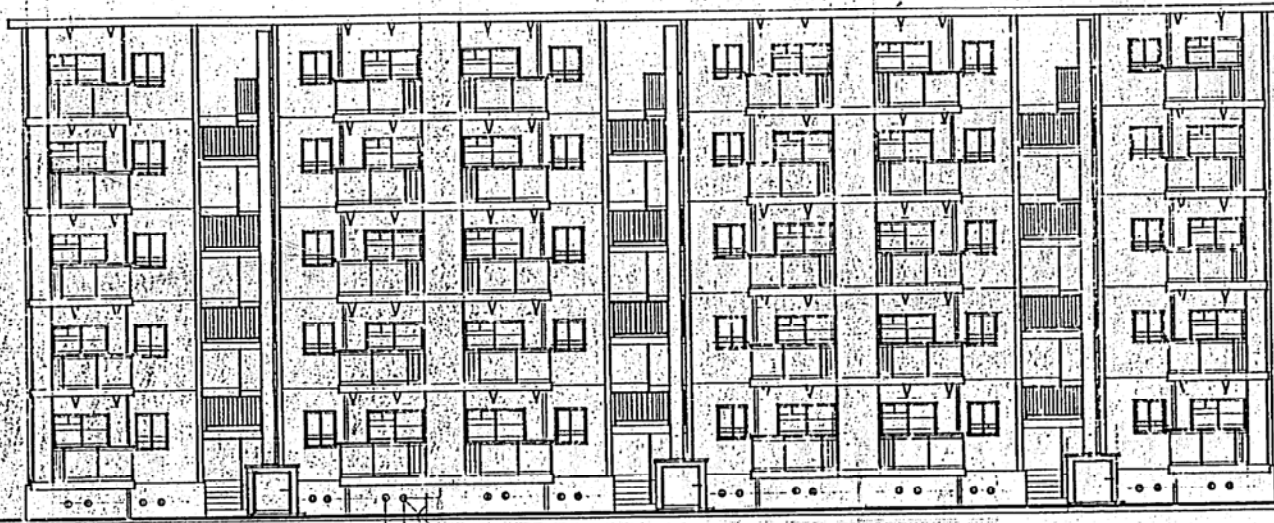

500

表立面图

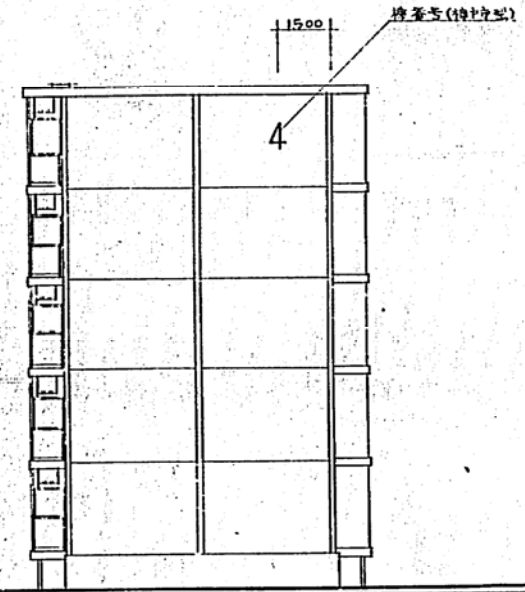

剖面图

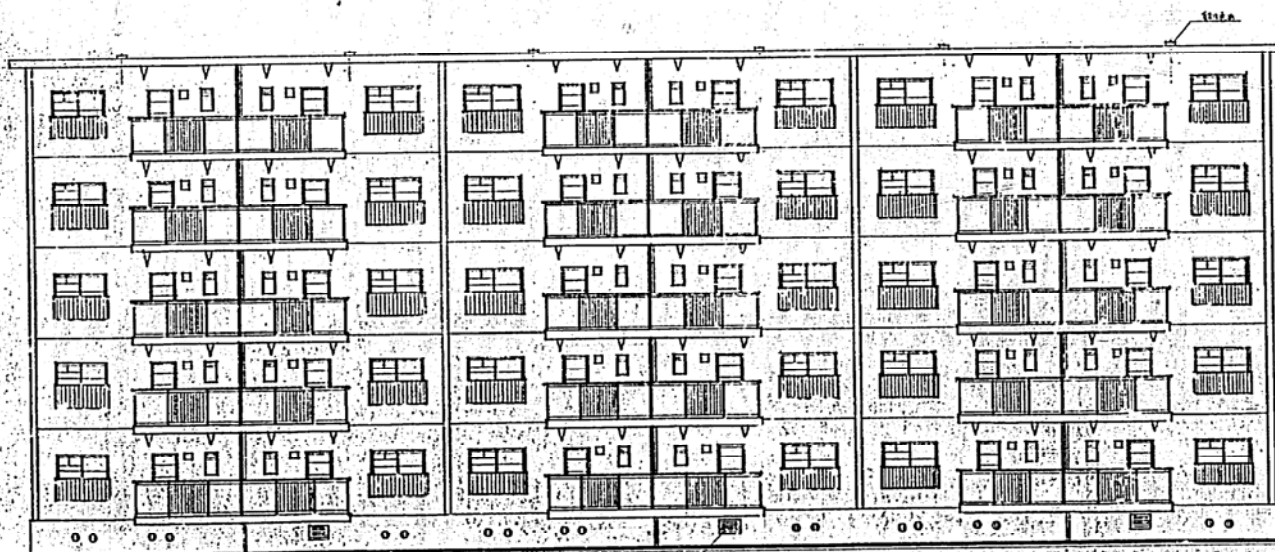

600-450

表立面图

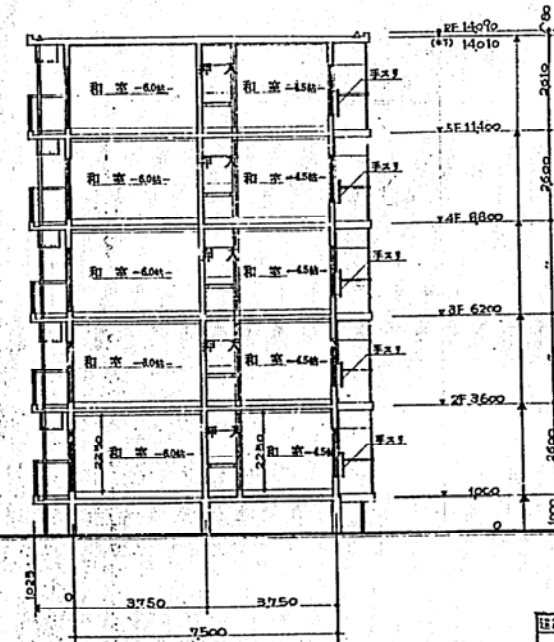

剖面图

工程名称	H-525	设计人	张永刚
日期	6.29	审核人	张永刚
比例	1:100	图号	70-5R-3K-PCI-13
立立面图		设计	

①
⑥

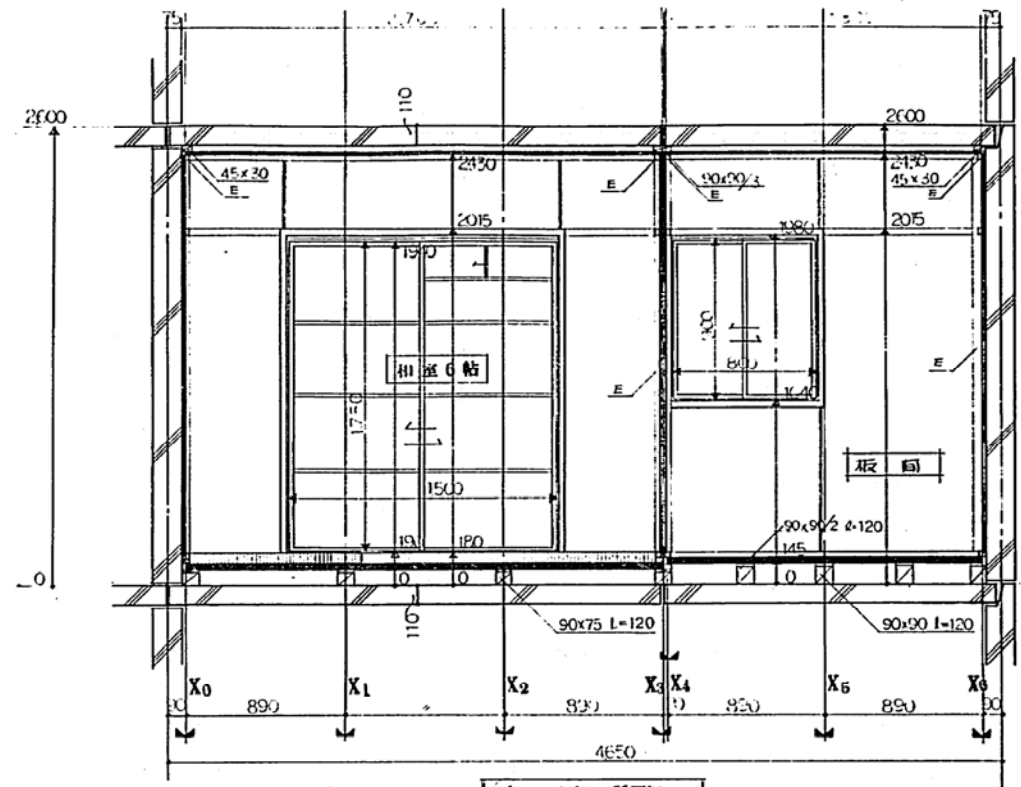

(I)-(I) 断面図

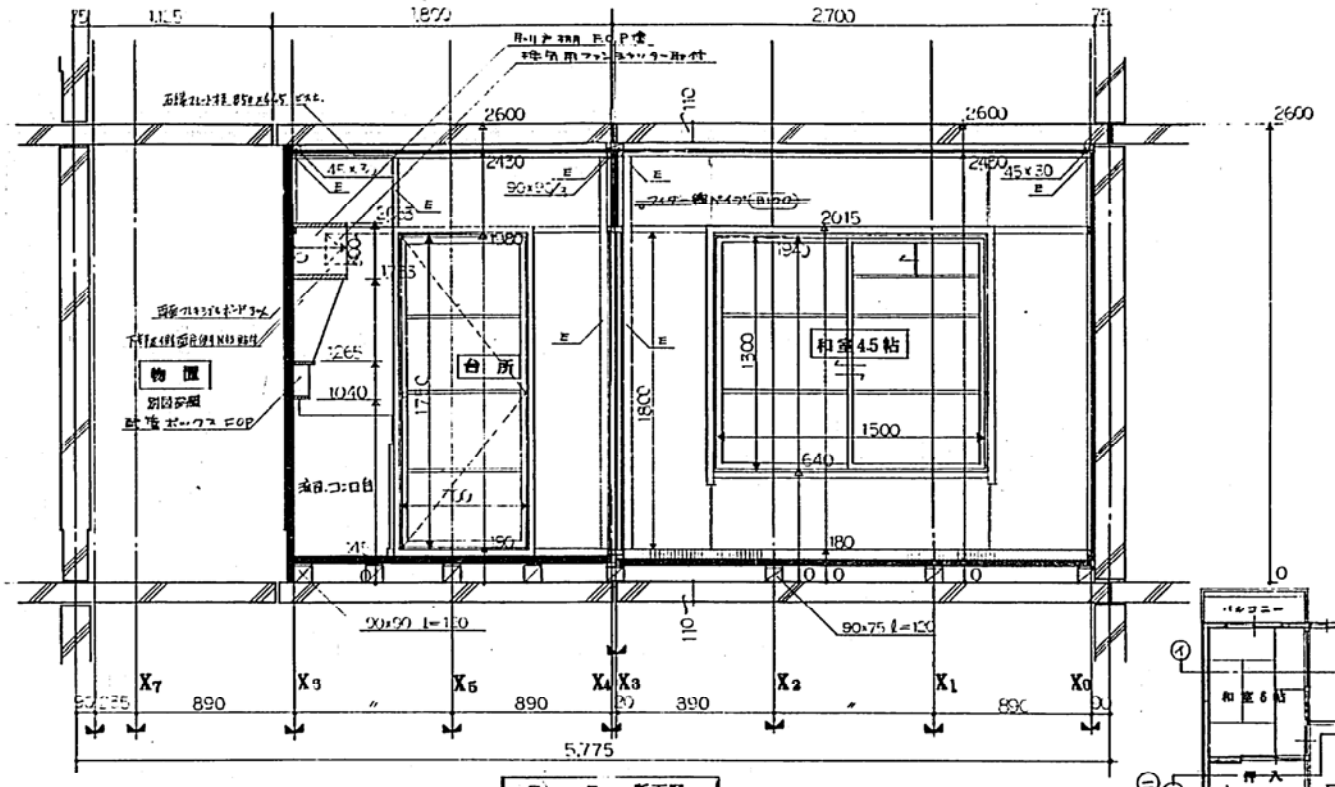

(II)-(II) 断面図

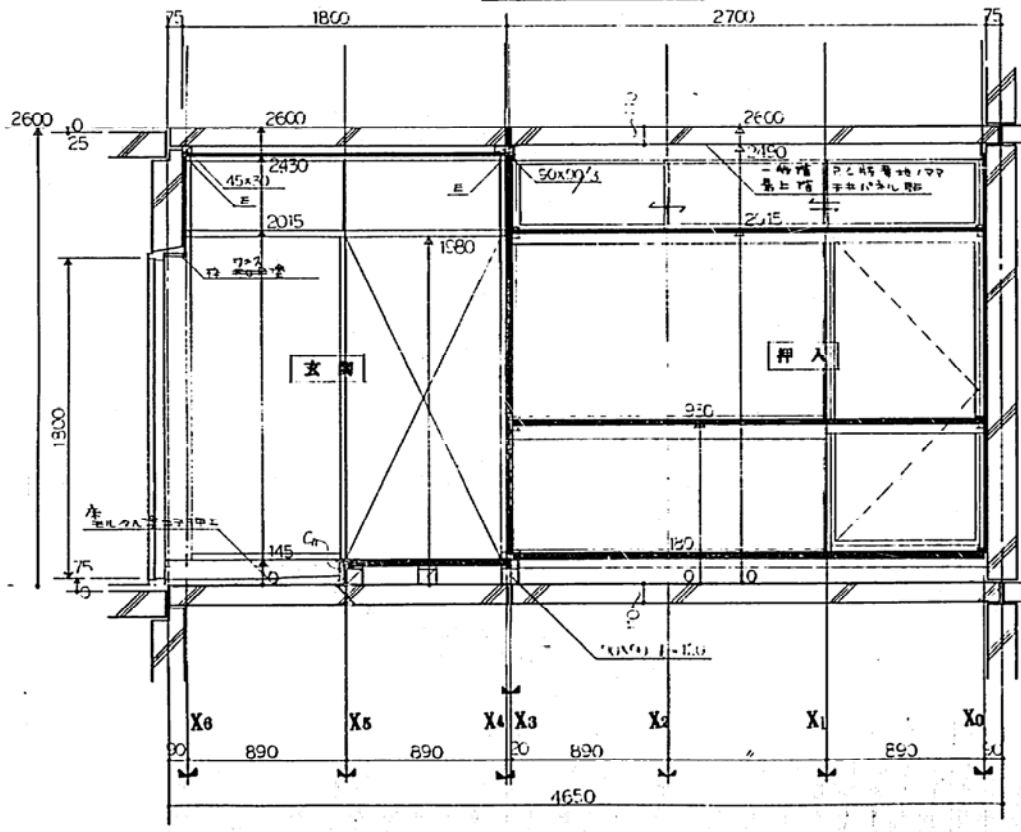

(III)-(III) 断面図

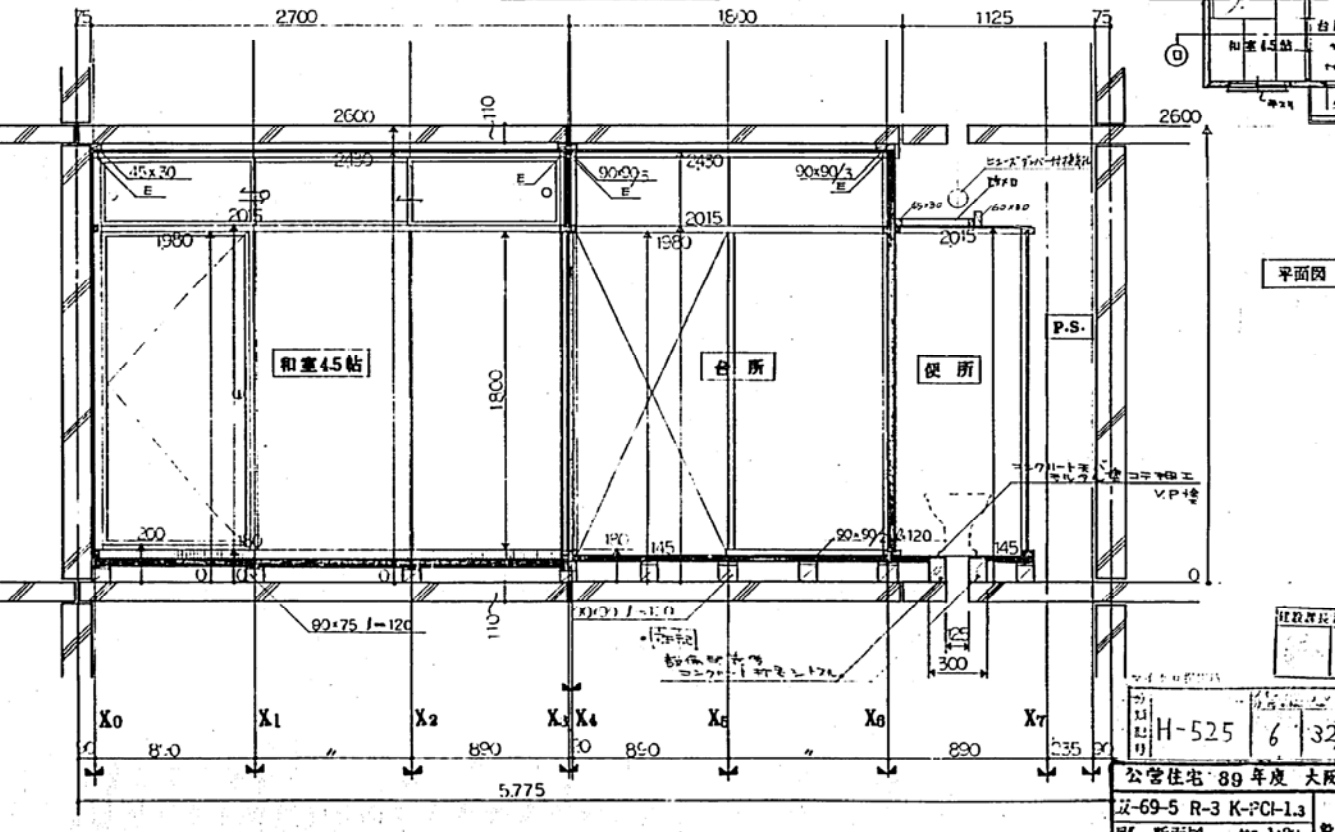

(IV)-(IV) 断面図

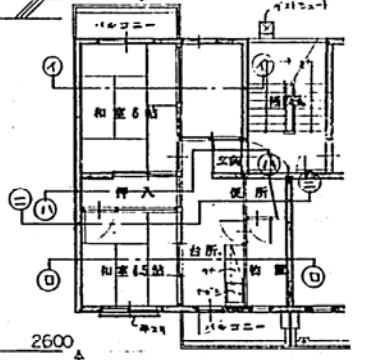

平面図 1:100

設計者 設計事務所 主任 設計者

H-525 6 32

公営住宅 89年度 大阪府 標準設計図

2-69-5 R-3 K-PCI-1.3

図名 断面図 縮尺 1:20 設計

5

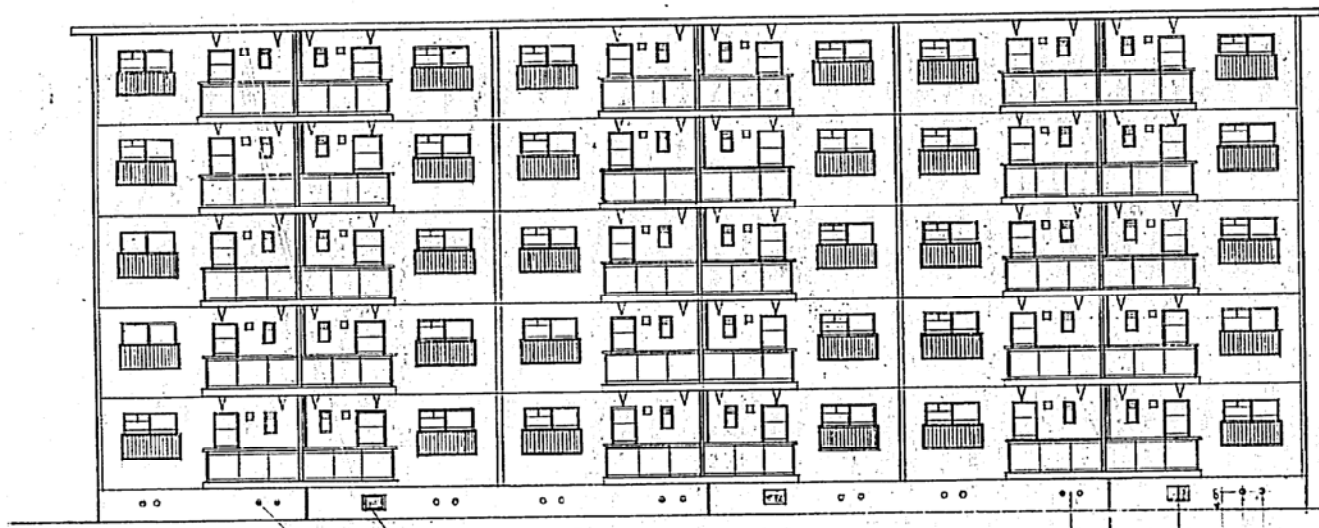

表立面図

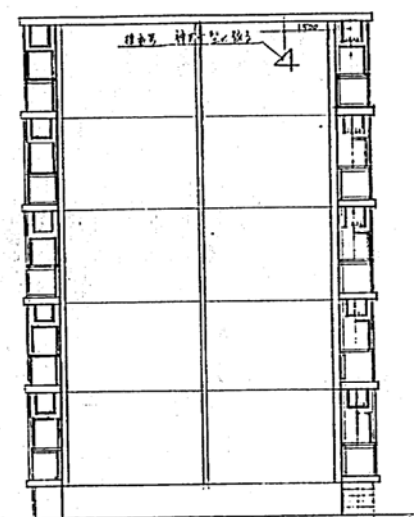

側立面図

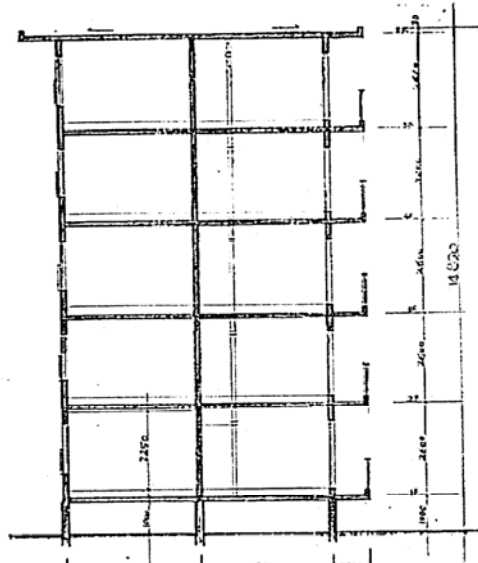

断面図



表立面図

分	6	36
冊		
頁		
建設省設計院建築部		

16

政-69-5 R-2 K-PCI-23
 建設省設計院建築部
 建築部設計課

外編記号
 H-525 6 39

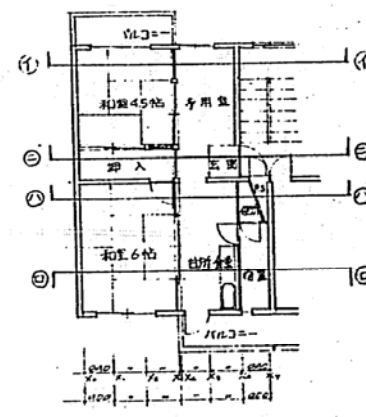
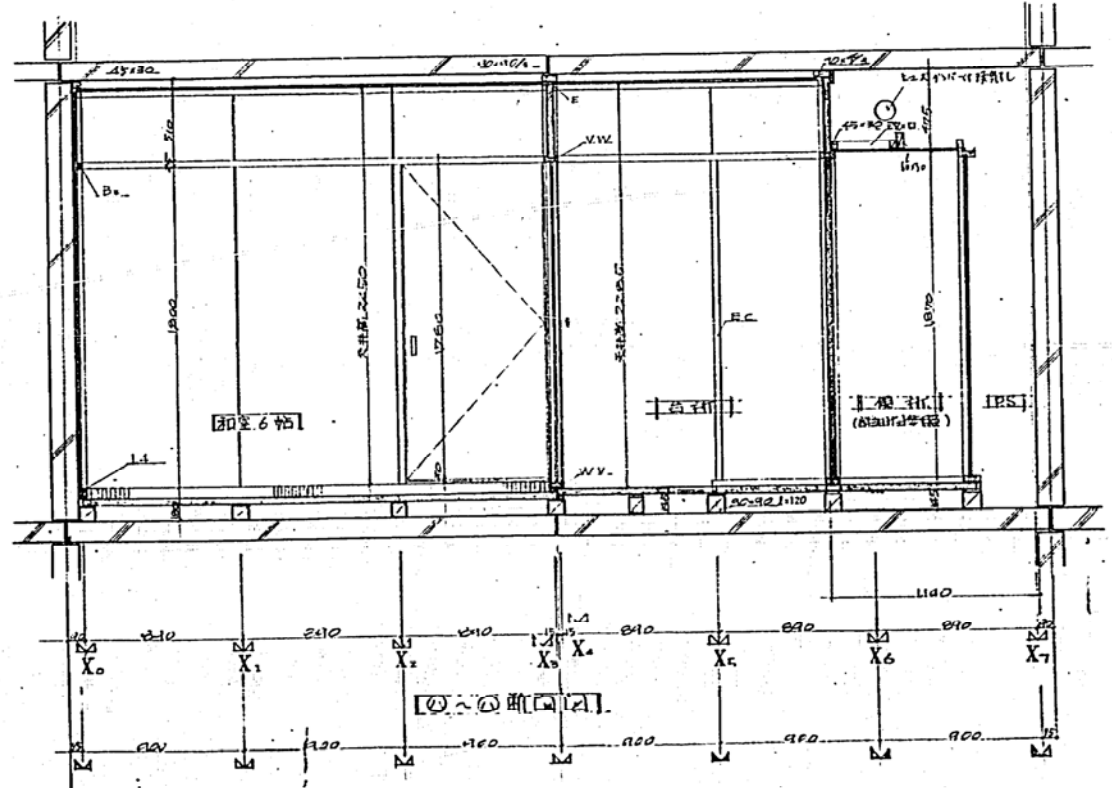
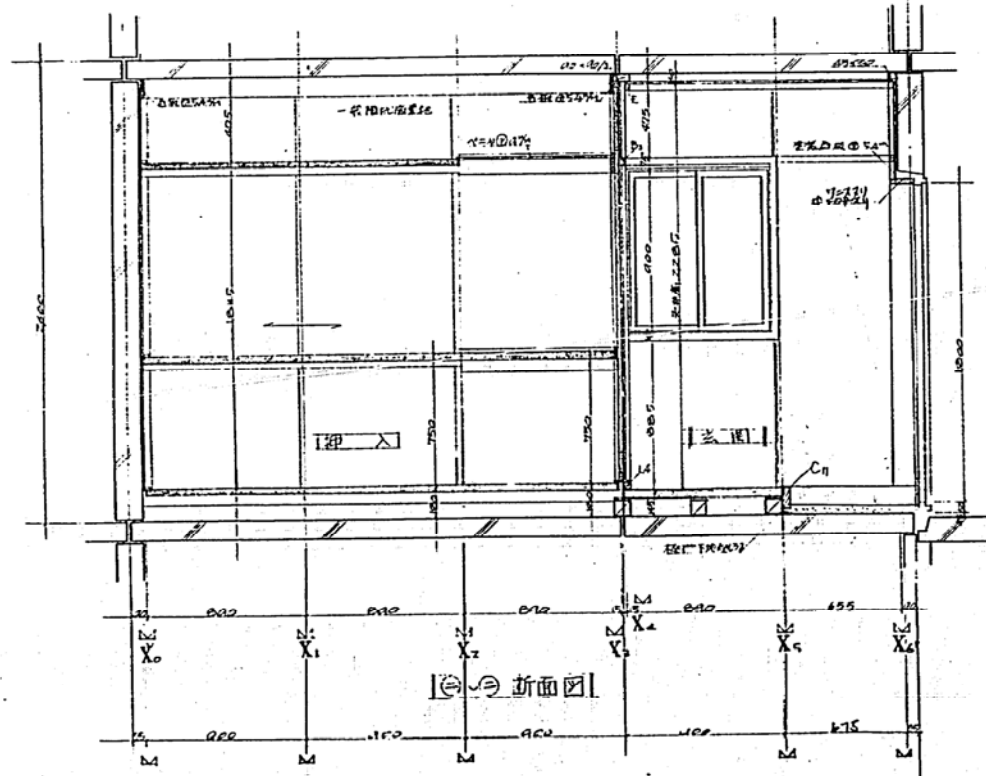
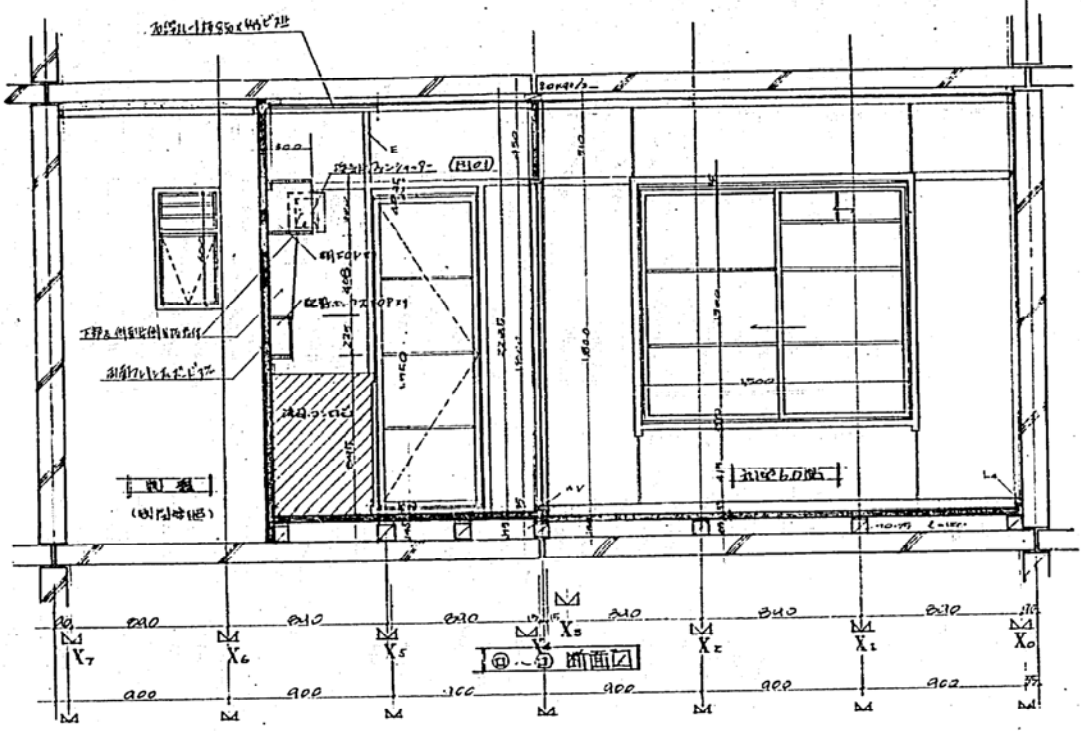
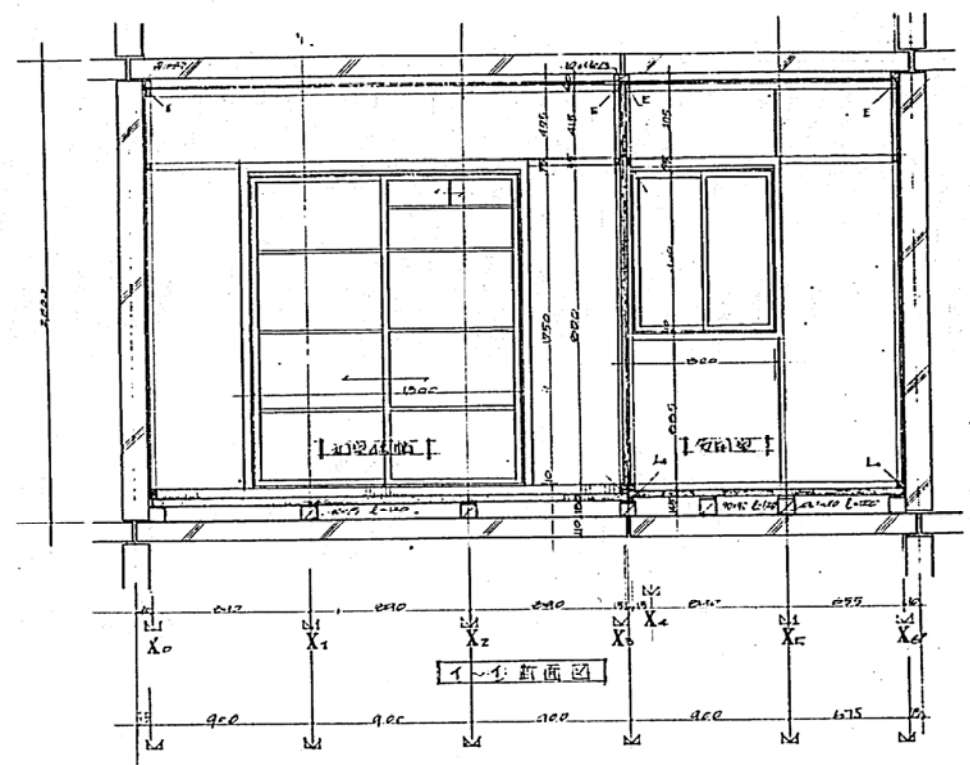

建設設計事務所 監 印			
公設住宅6号棟改修工事	1/50	5/20	5/20
版-69-5 R-2 K-PCI-23	特記		
設計			
図			
日			
年			
月			
日			

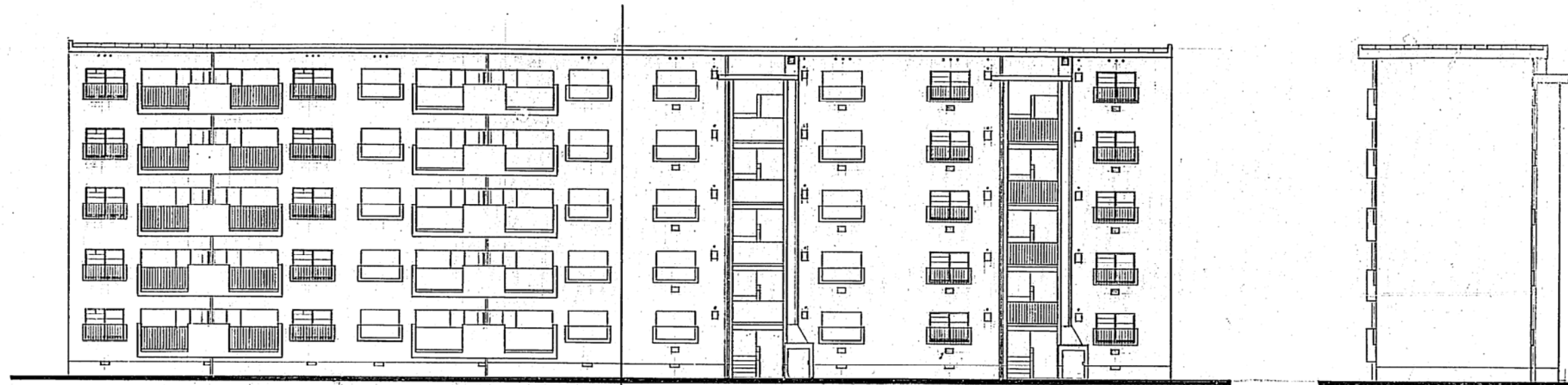

立面図 S 1:100

立面図 S 1:100

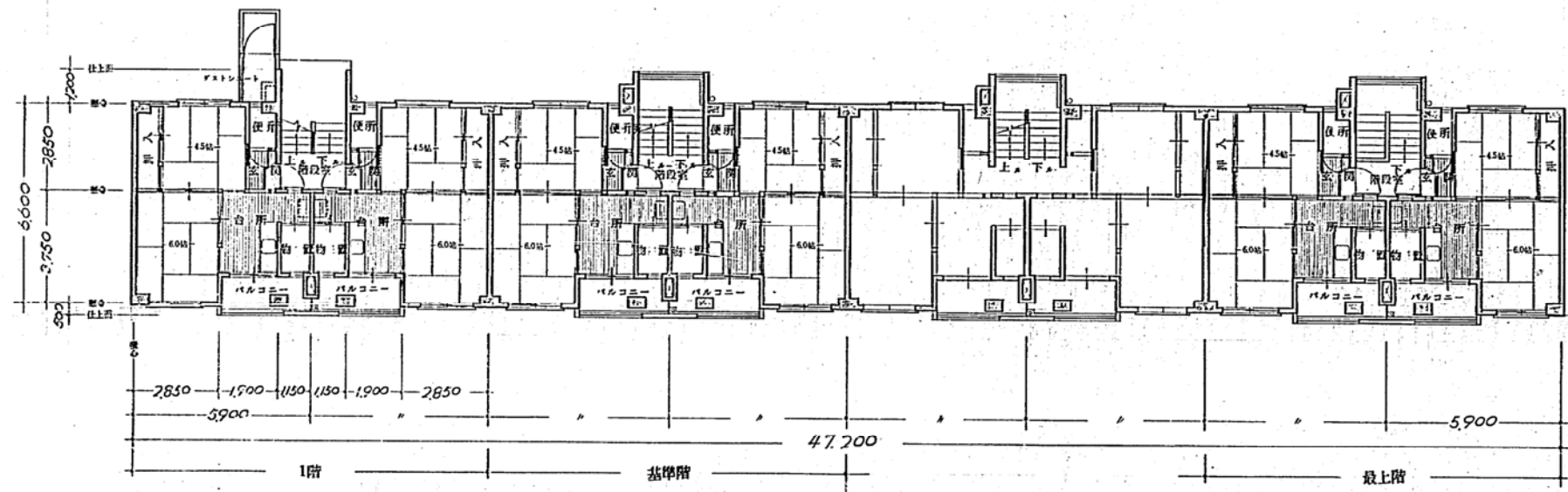

平面図 S 1:100

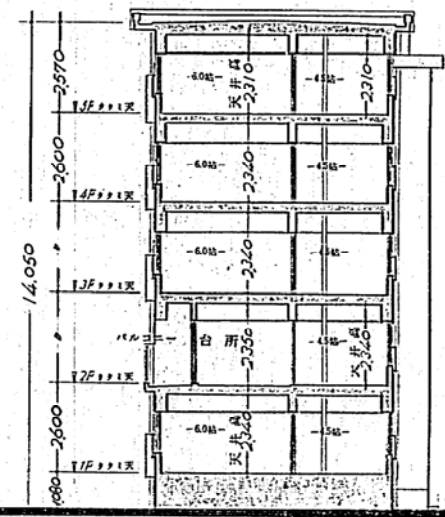

断面図 S 1:100

床面積表 (M ²)	(公営住宅法に基づく)		(建築基準法に基づく)	
	1戸当り	1棟当り	1戸当り	1棟当り
専用部分	32,558	1,302,320	35,608	1,424,320
共用部分	4,712	188,480	4,712	188,480
合計	40,829	1,633,120	40,320	1,612,800

分譲番号 H-525 2 08

40戸

特記事項	1. 防火区画あり 2. 防火区画あり	JRM No. 要求 No.	
設計者	神戸市第2種中層耐火構造住宅建設工事	NO	
一般図	S 1:100	神戸市山手町名簿第2課	



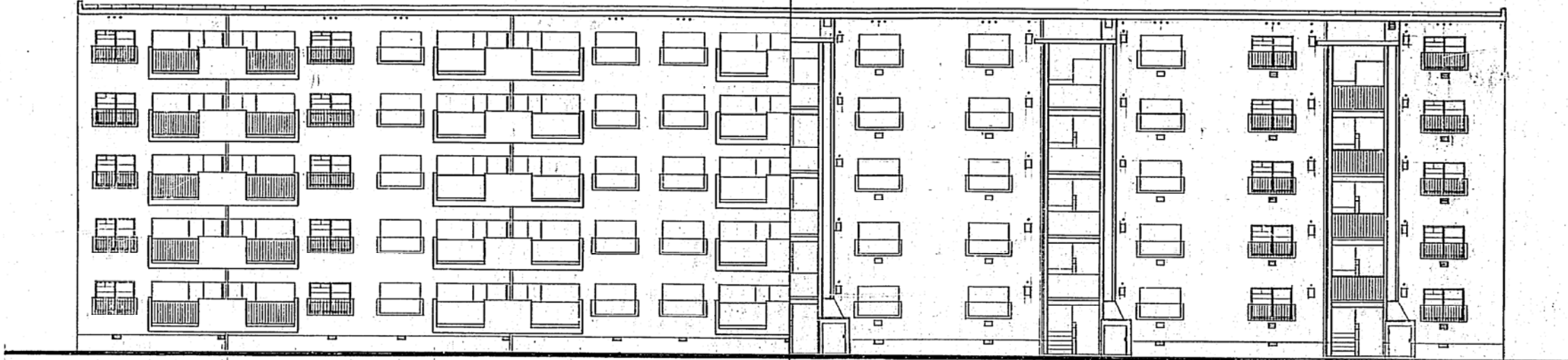

立面図 S 1:100

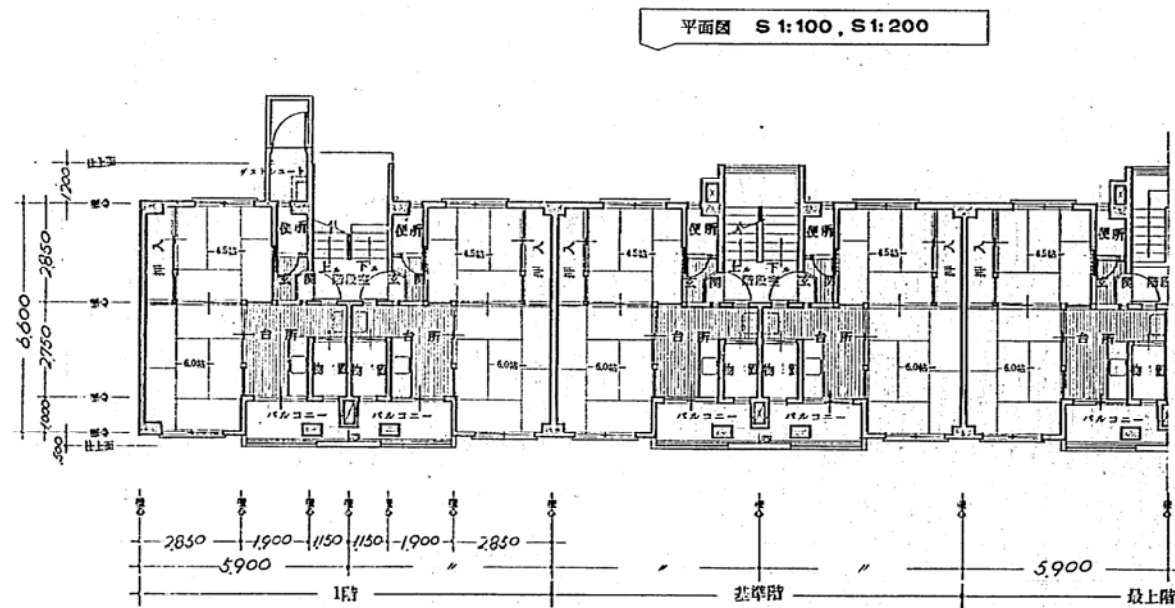

平面図 S 1:100, S 1:200

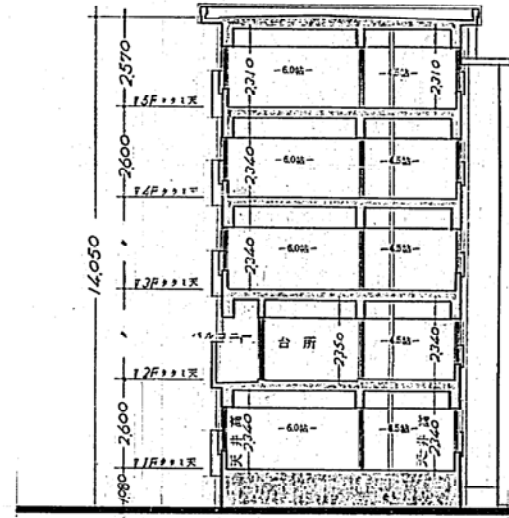

断面図 S 1:100

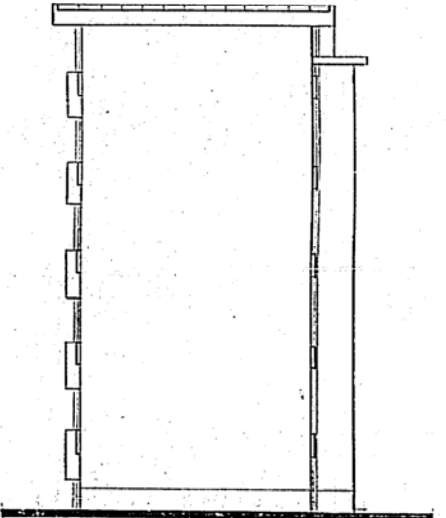

立面図 S 1:100

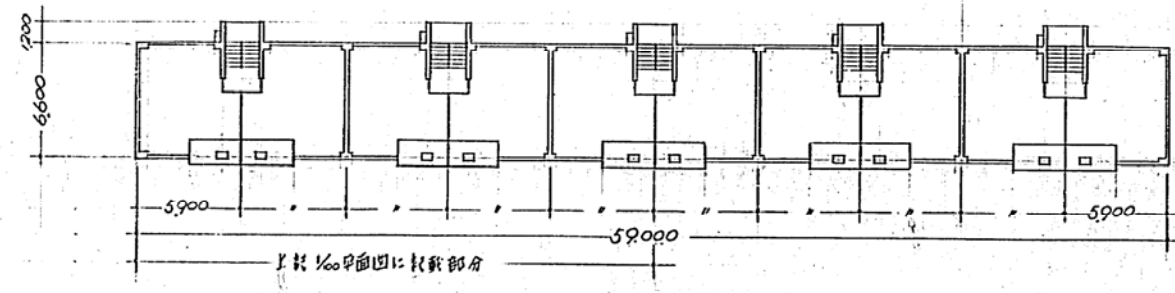

床面積表 (㎡)	(公営住宅法に基づく)		(建築基準法に基づく)	
	1戸当り	1棟当り	1戸当り	1棟当り
専用部分 住居	32,558	1,627,900	35,608	1,780,400
共用部分	4,712	235,600	4,712	235,600
合計	40,828	2,041,400	40,320	2,016,000

分棟記号 H-525 2 09

50戸

特記の事項

1. パイプシート付

2. 2F29-1 有線

共同築造

神戸市第2種中層耐火構造住宅建設工事

一般図 S 1:100

神戸市住宅局建築課



7
8
9
10
11
12
13
14
15
16
17
18
19
20
21
22
23
24
25
26
27
28
29
30
31
32
33
34
35
36
37
38
39
40
41
42
43
44
45
46
47
48
49
50
51
52
53
54
55
56
57
58
59
60
61
62
63
64
65
66
67
68
69
70
71
72
73
74
75
76
77
78
79
80
81
82
83
84
85
86
87
88
89
90
91
92
93
94
95
96
97
98
99
100



南立面図

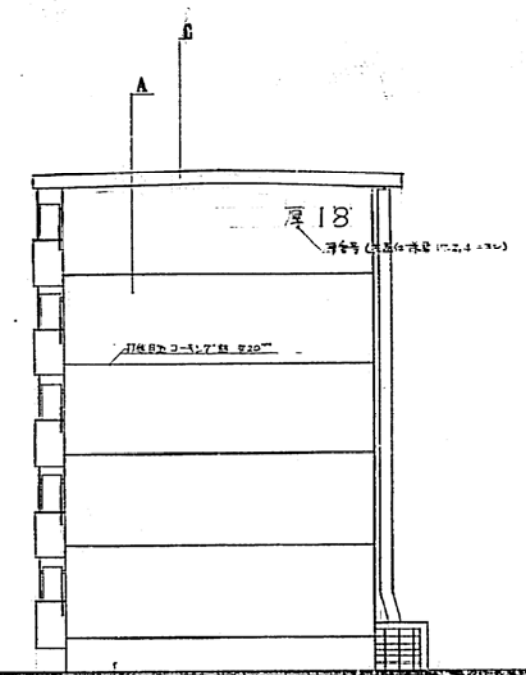

東立面図



北立面図

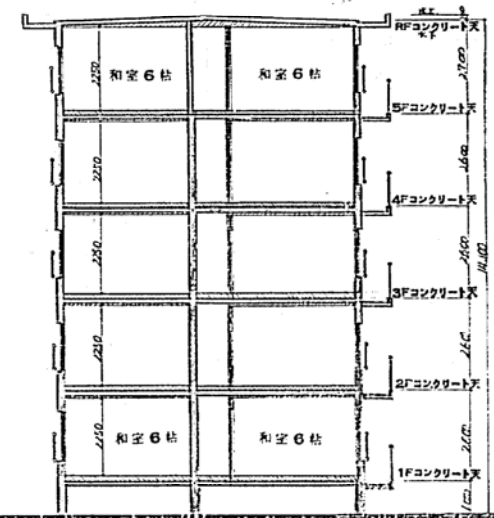

断面図

A: 3371-111号 (400号) 以上層別22号
 B: 3371-111号 (400号) 以下層別
 C: 3371-111号 (400号) 以下層別22号

意匠図		No. 111	
株式会社 竹内建築事務所		TEL (61) 5089	
〒410-0001 静岡県沼津市本町2-3-6		TEL (61) 1156	
図名	H-525	図号	4-07
縮尺	1/50	設計	3/3
作成	竹内建築事務所	校核	竹内建築事務所
立方面	南立面	設計	竹内建築事務所



表立面图

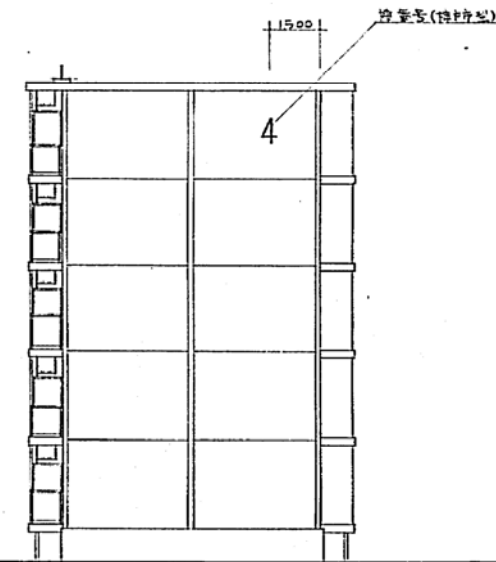

剖面图



点下接水孔 (D100)

侧立面图

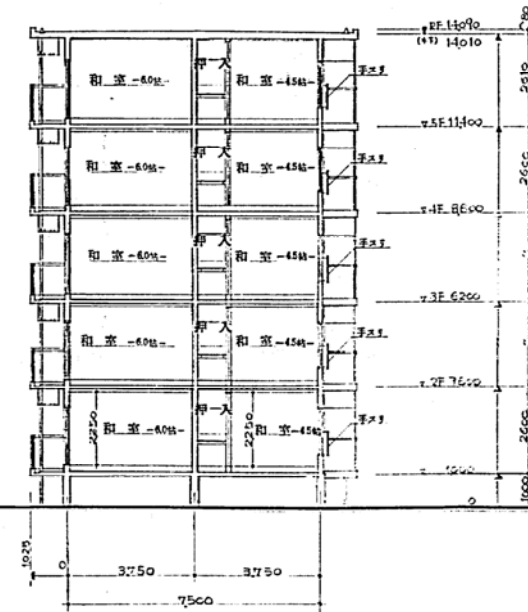

断面图

工程名称	H-2F	比例	1:100
图号	70-SR-EK-PCI-3	设计	
立面图	S 1:100	审核	
日期		制图	



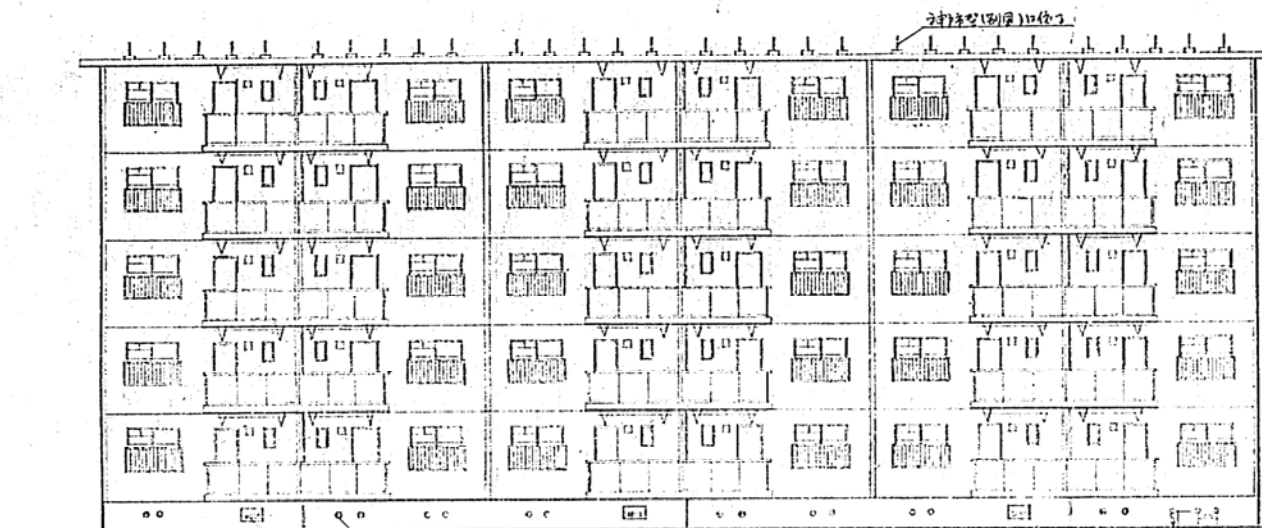

表立面图

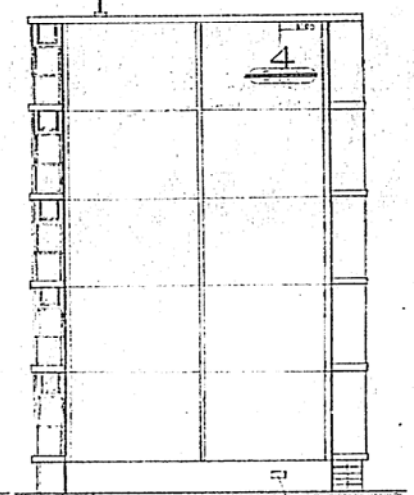

侧立面图

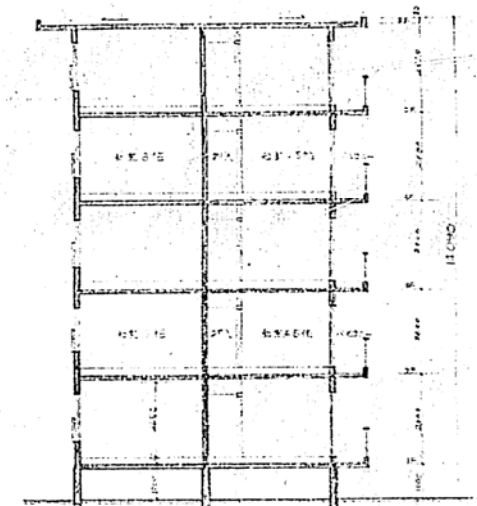

平面图

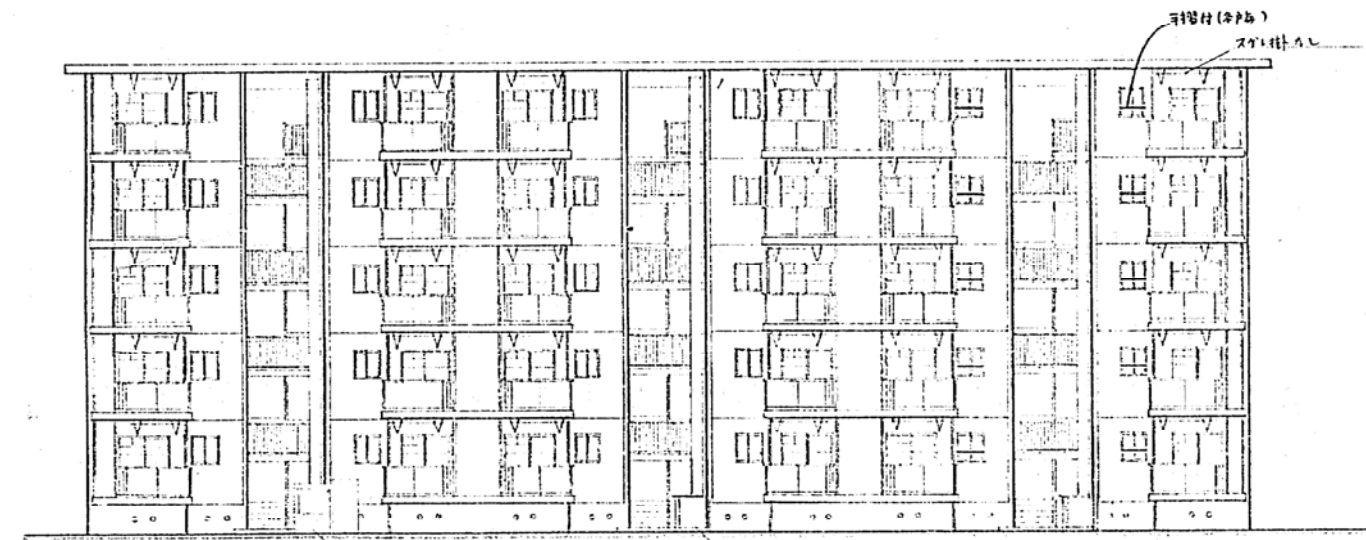

表立面图

45年式 3K-1.3型
(参考图.)

图名	3K-1.3型
图号	67-525-2K-1.3
比例	1:100
日期	1955.10.15
设计	
校对	
审核	
制图	

H-525 | 5 | 15

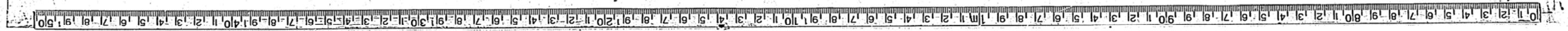

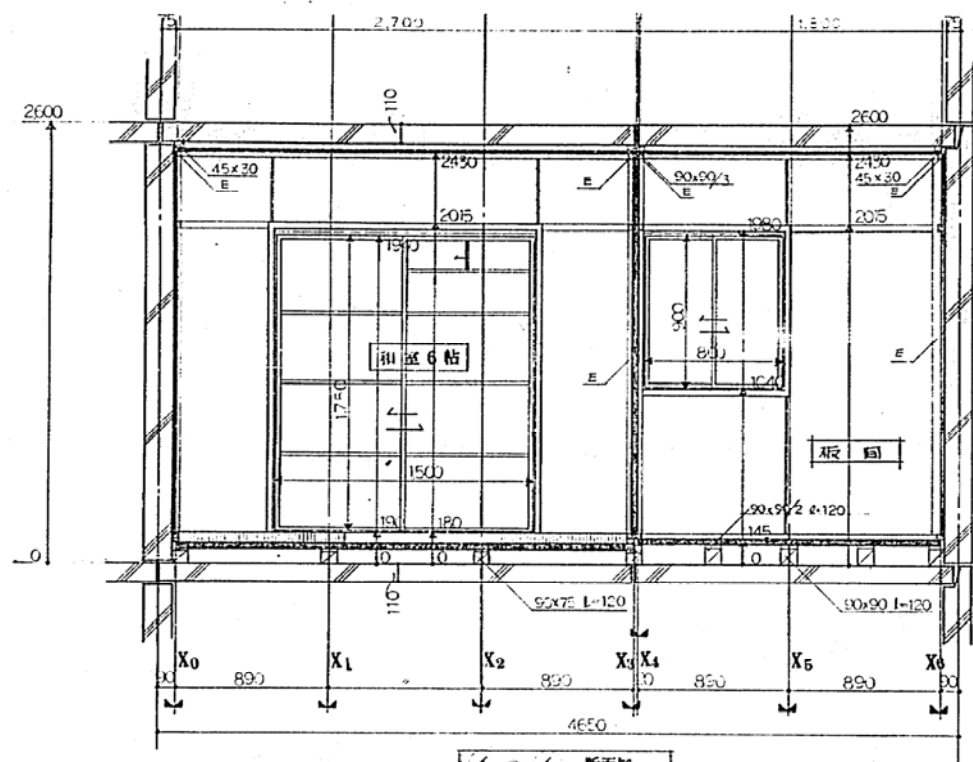

I-I 断面図

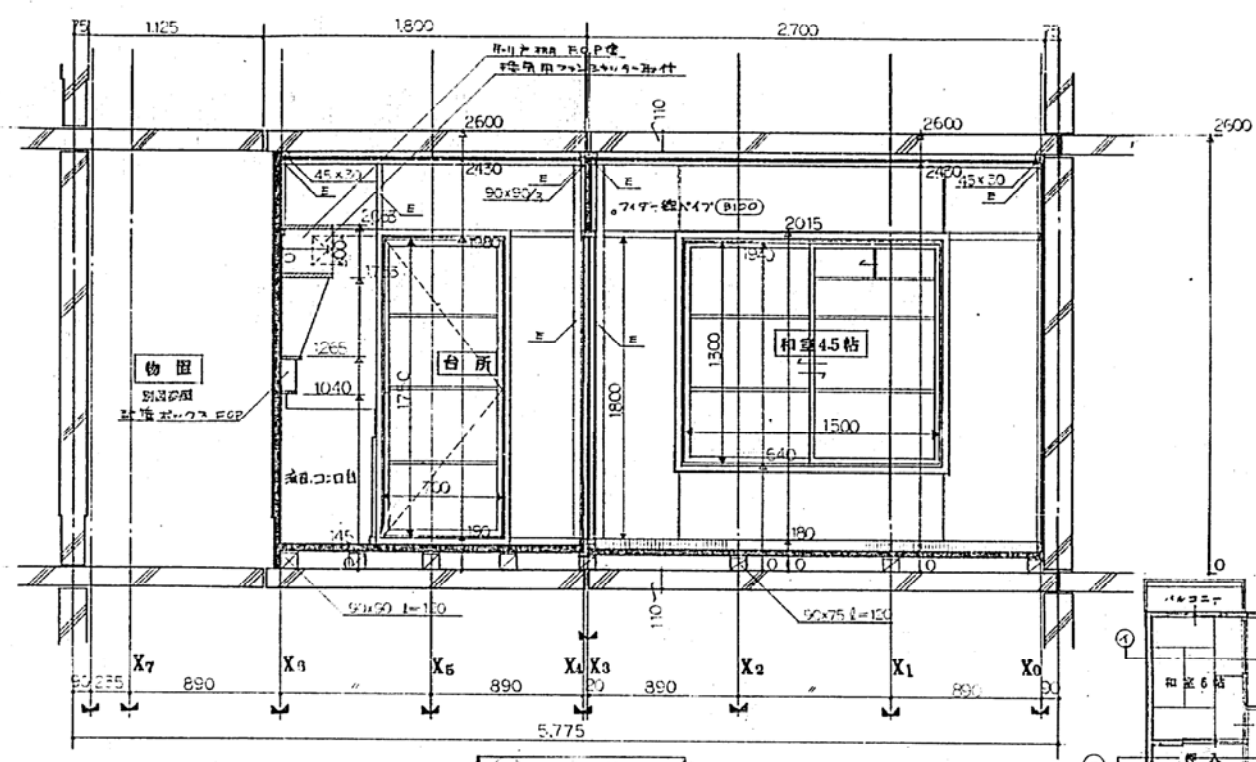

II-II 断面図

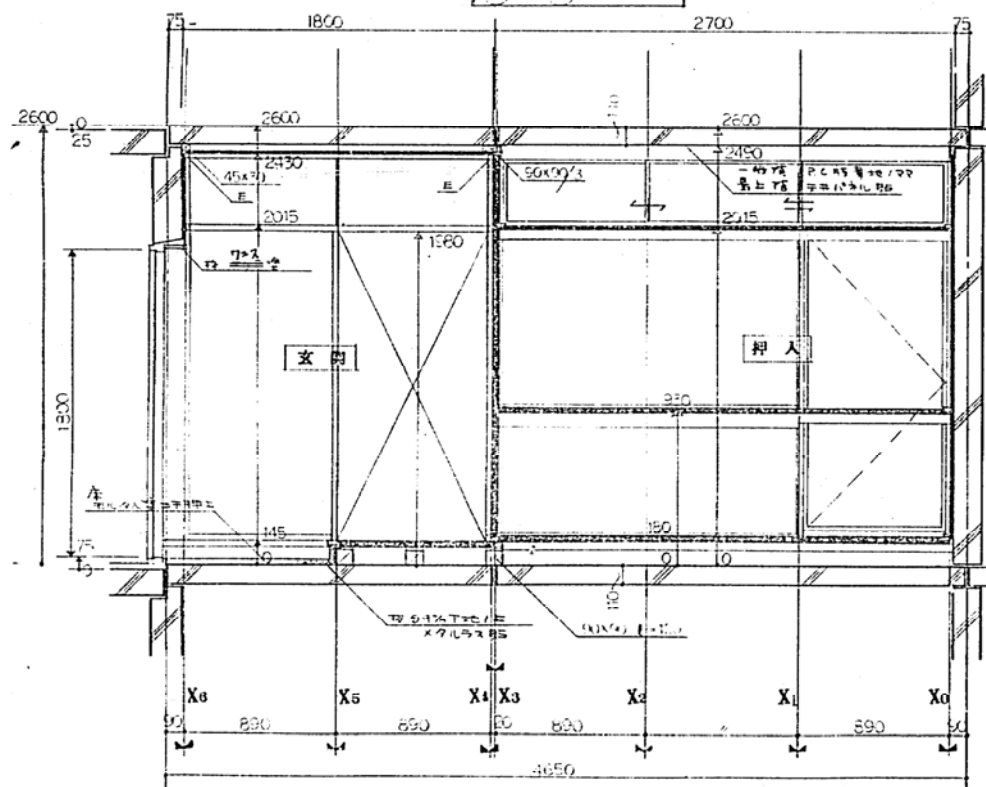

III-III 断面図

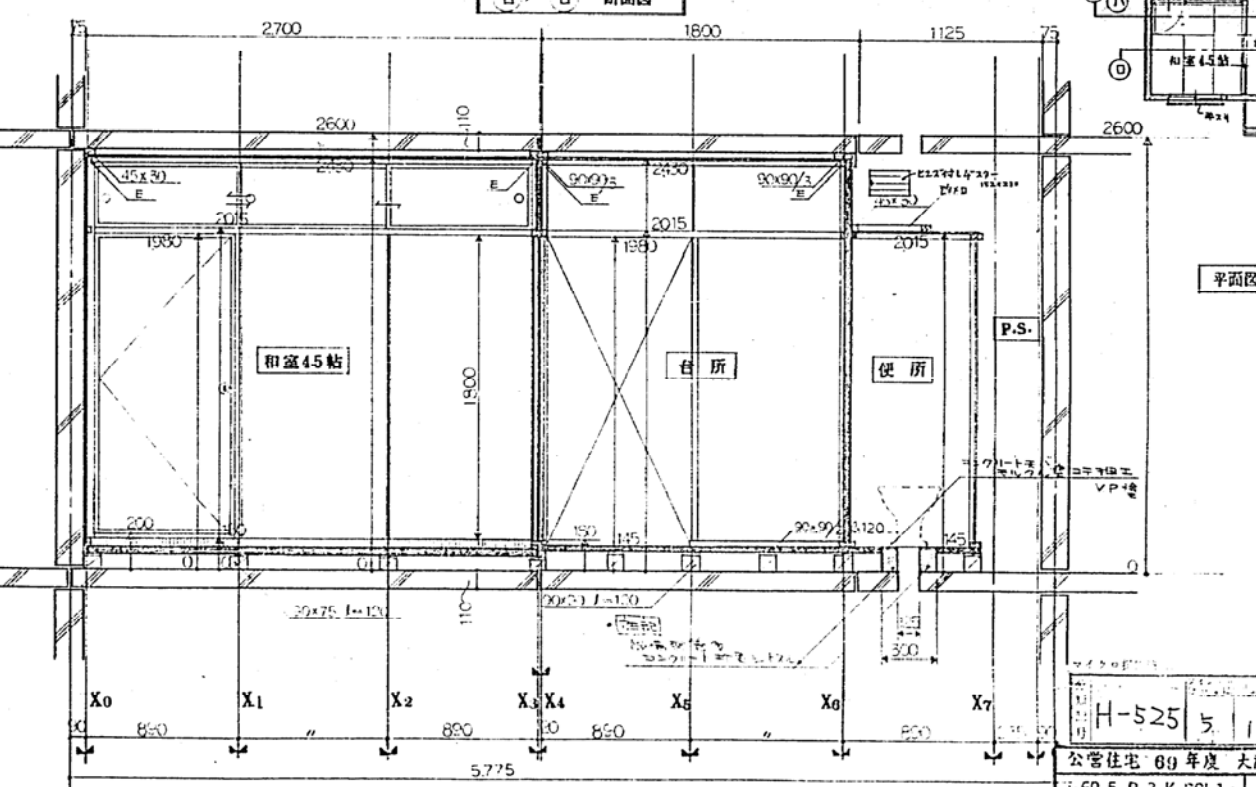

IV-IV 断面図

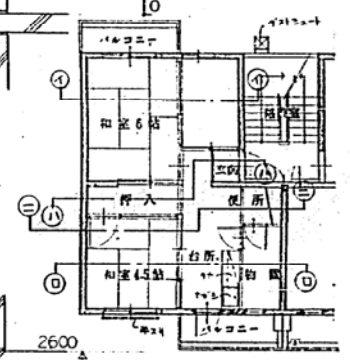

平面図 1:100

H-525	5	18	
公営住宅 69年度 大阪府 標準設計図			
H-69-5 R-3 K-FCI-1.3			
和室 断面図 概 1:20 設計			
			5

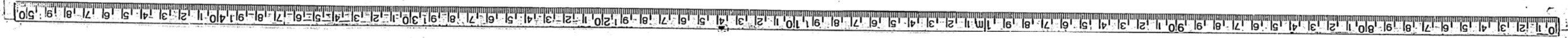

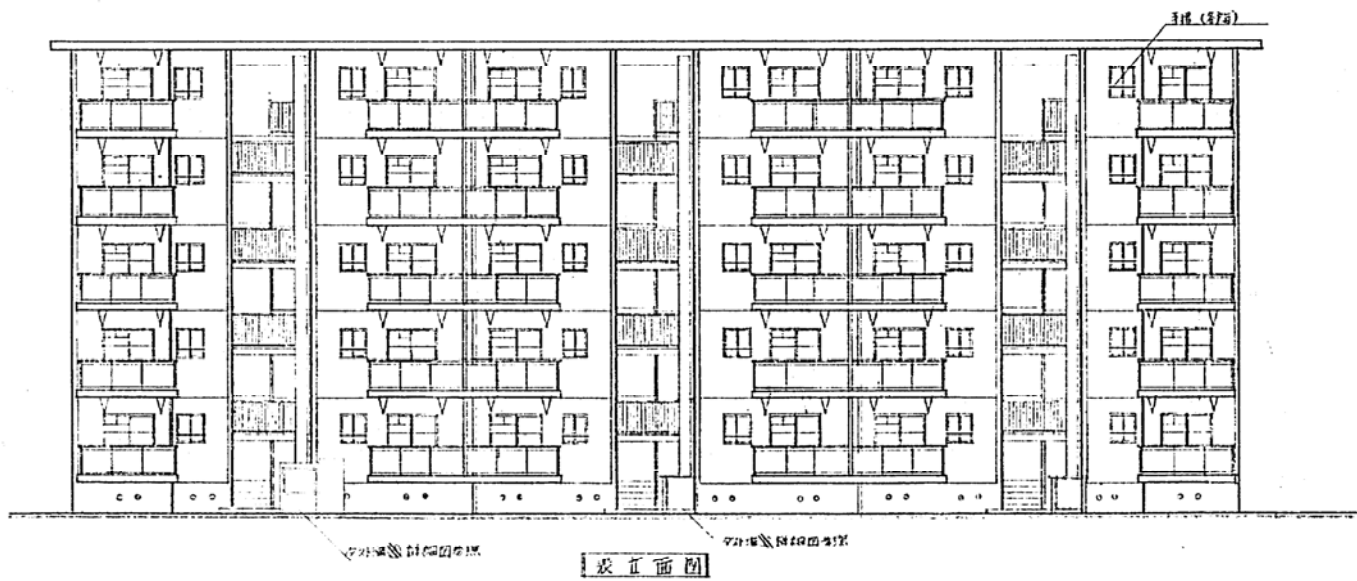
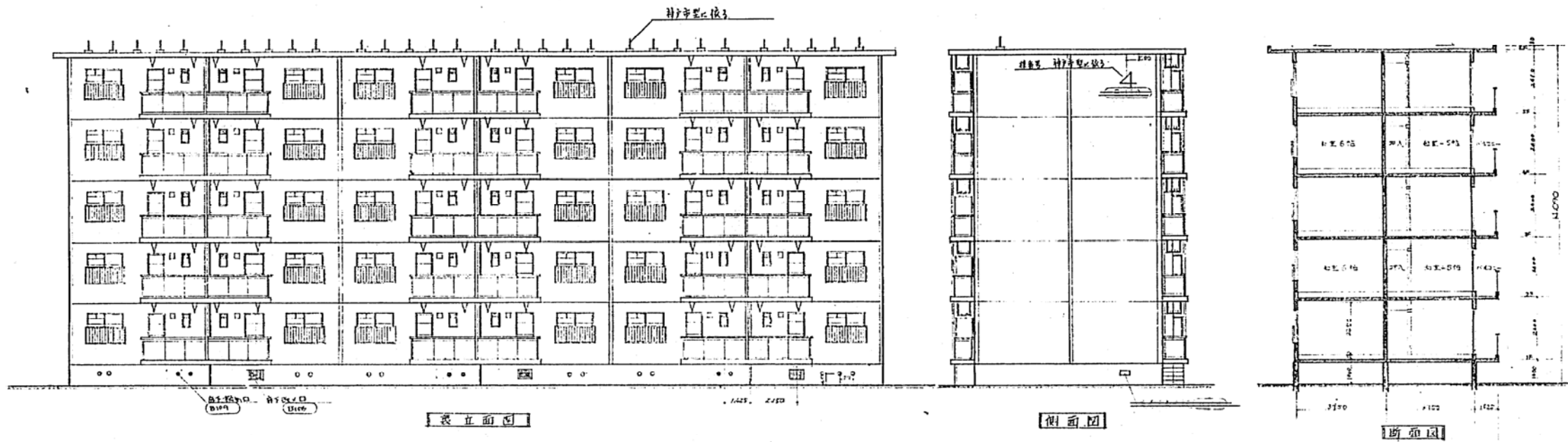

H-525	5	22	
R-69-5 R-2 K-PCI-2.3			
[Redacted]			

0 1 2 3 4 5 6 7 8 9 10 11 12 13 14 15 16 17 18 19 20 21 22 23 24 25 26 27 28 29 30 31 32 33 34 35 36 37 38 39 40 41 42 43 44 45 46 47 48 49 50

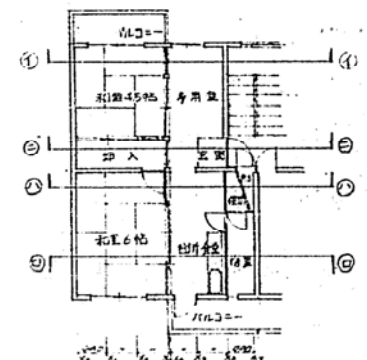
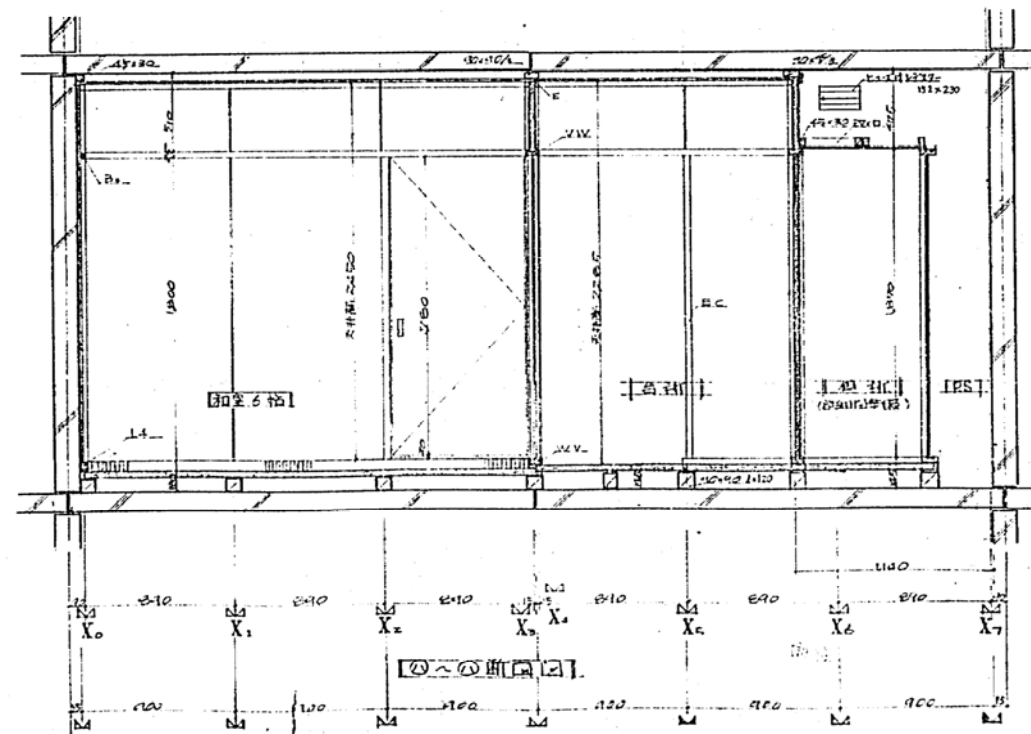
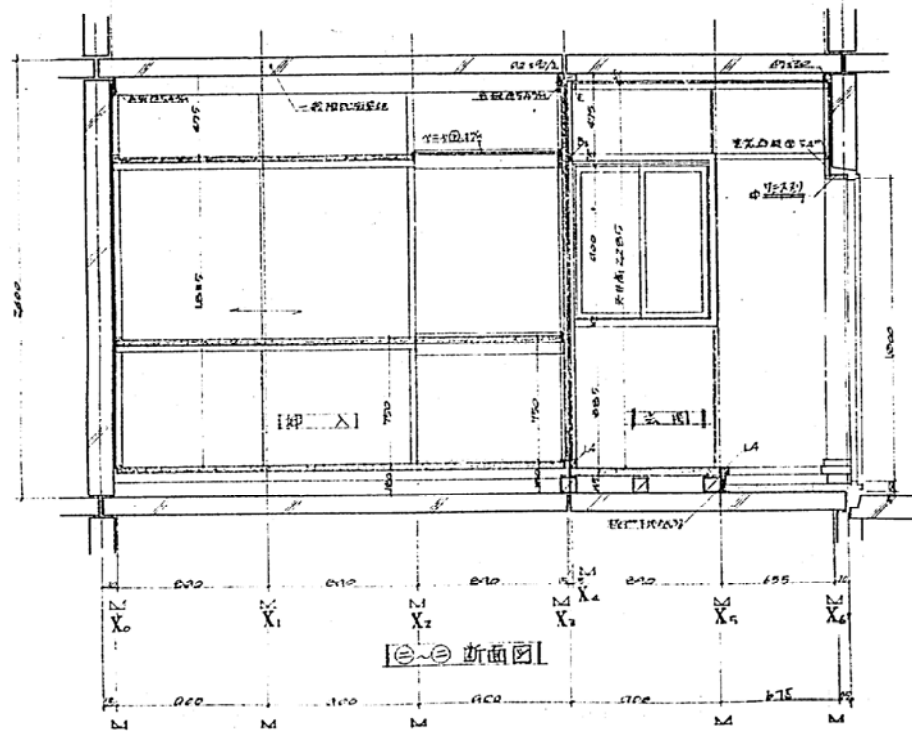
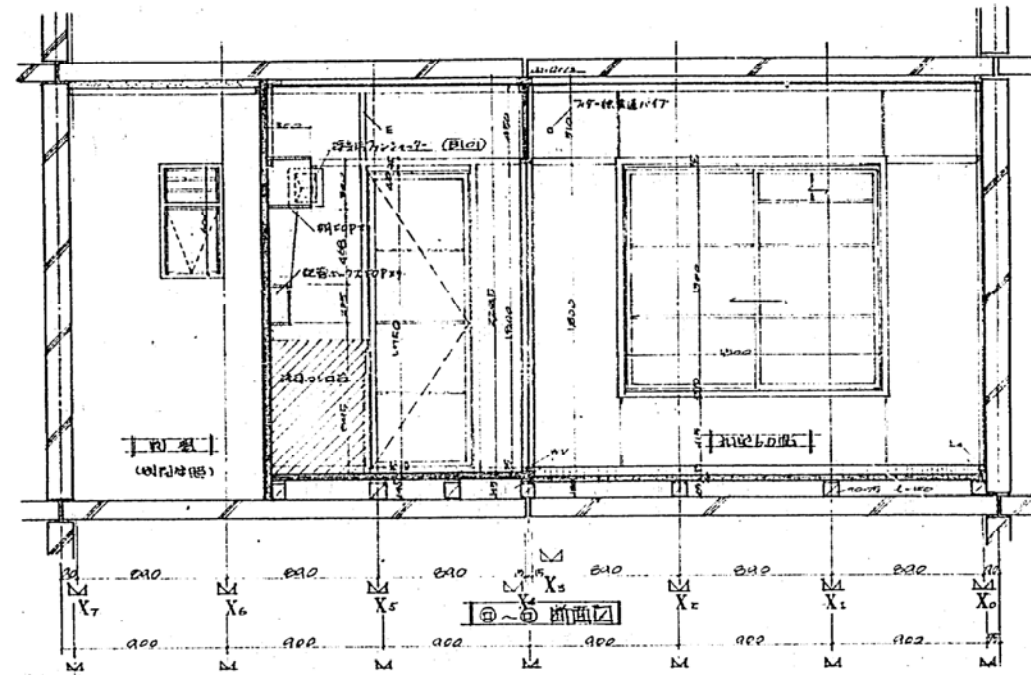
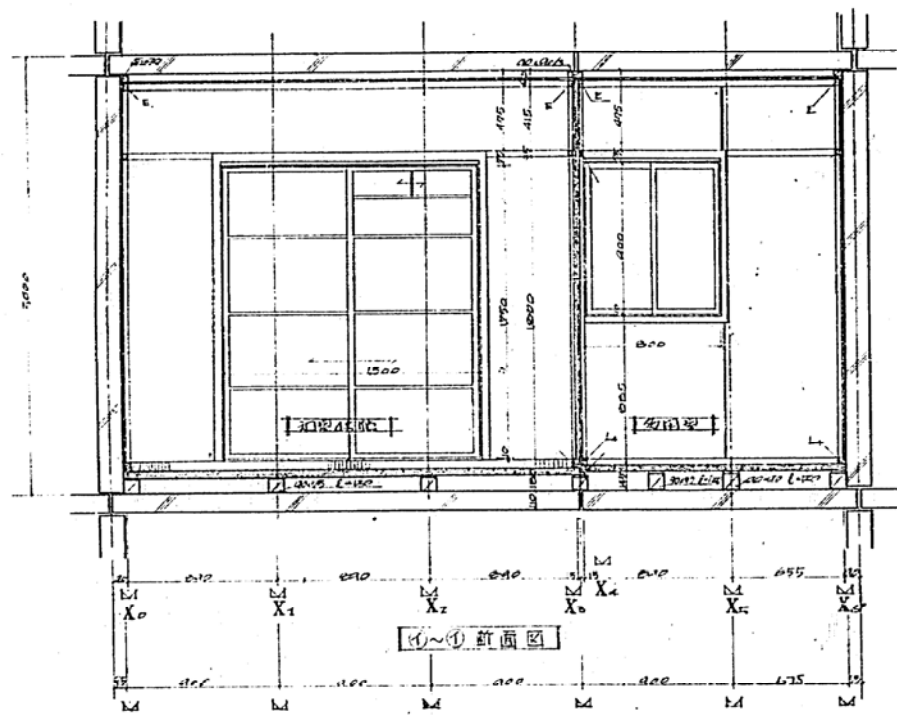

H-525	5	25	
设计人	审核人	日期	比例
张一	张二	2000.10.10	1:20
张三	张三		
张四	张四		
张五	张五		



立面图 S 1:100

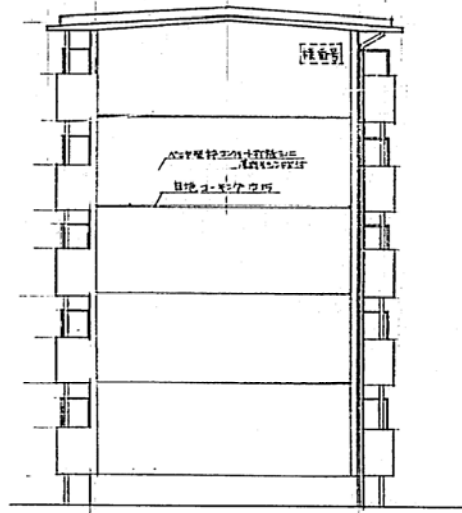

立面图 S 1:100

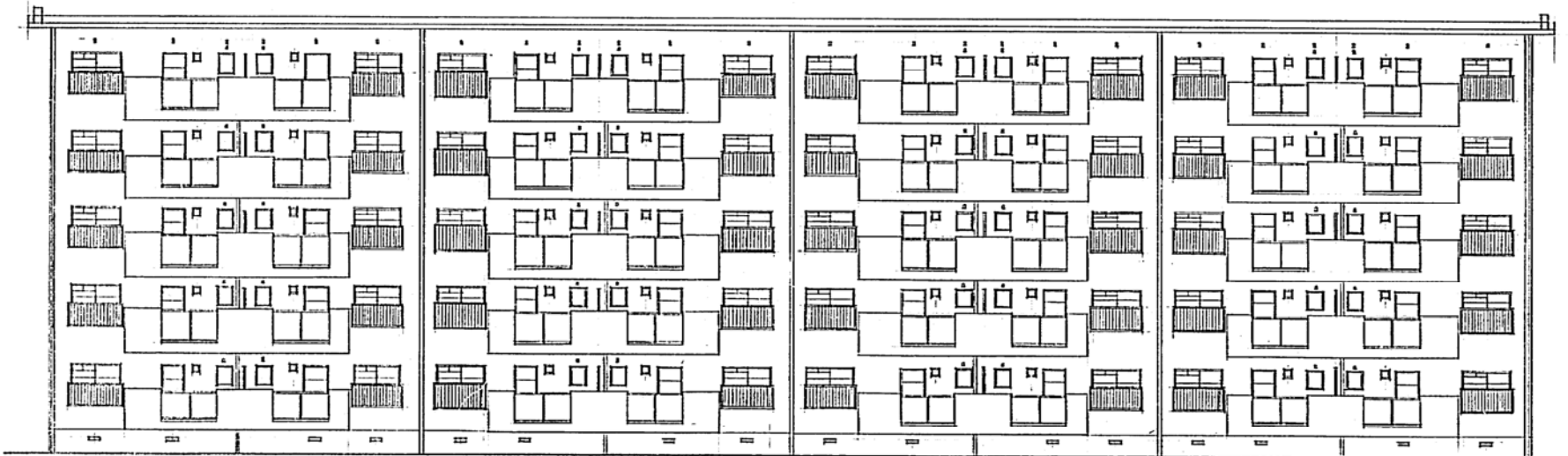

立面图 S 1:100

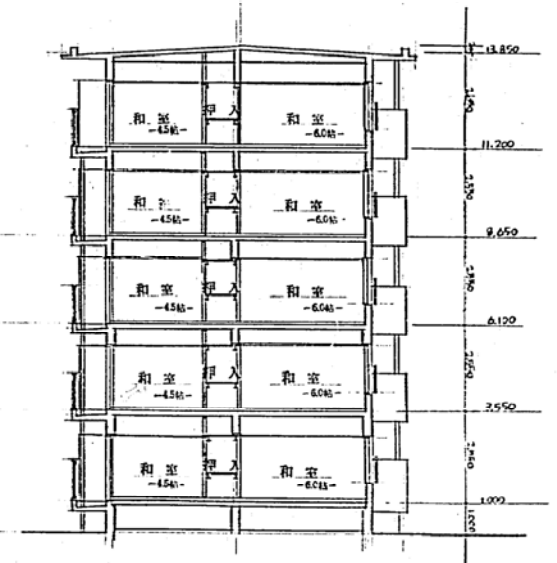

断面图 S 1:100

共済 建築	案号 H-525	図号 3109	表 表A
神戸市第2種中層耐火構造住宅建設工事	NO. 8		
立面图	縮尺 S 1:100	製 製	
断面图	製 製	神戸市建設局	

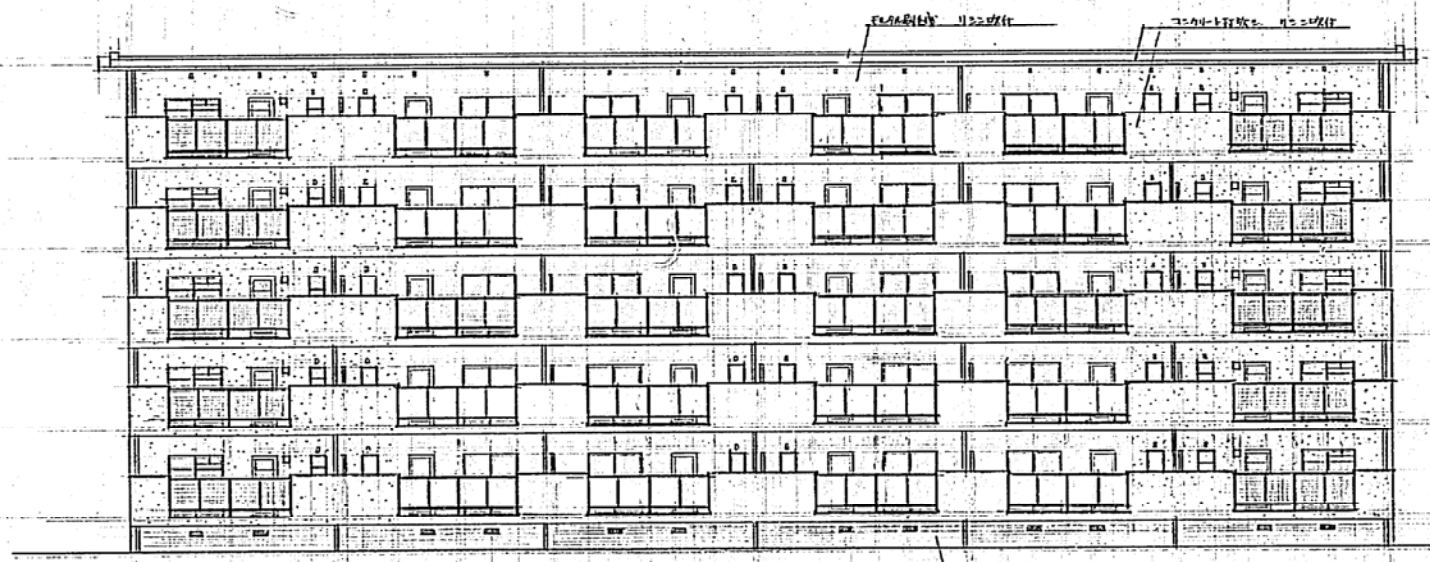

南向立面図 1:100

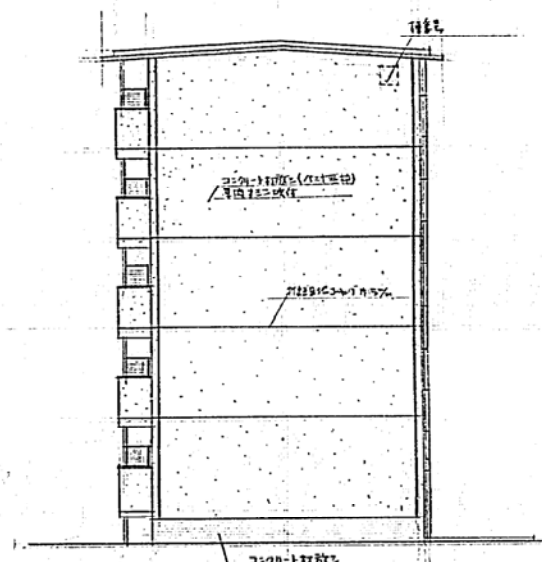

側面立面図 1:100

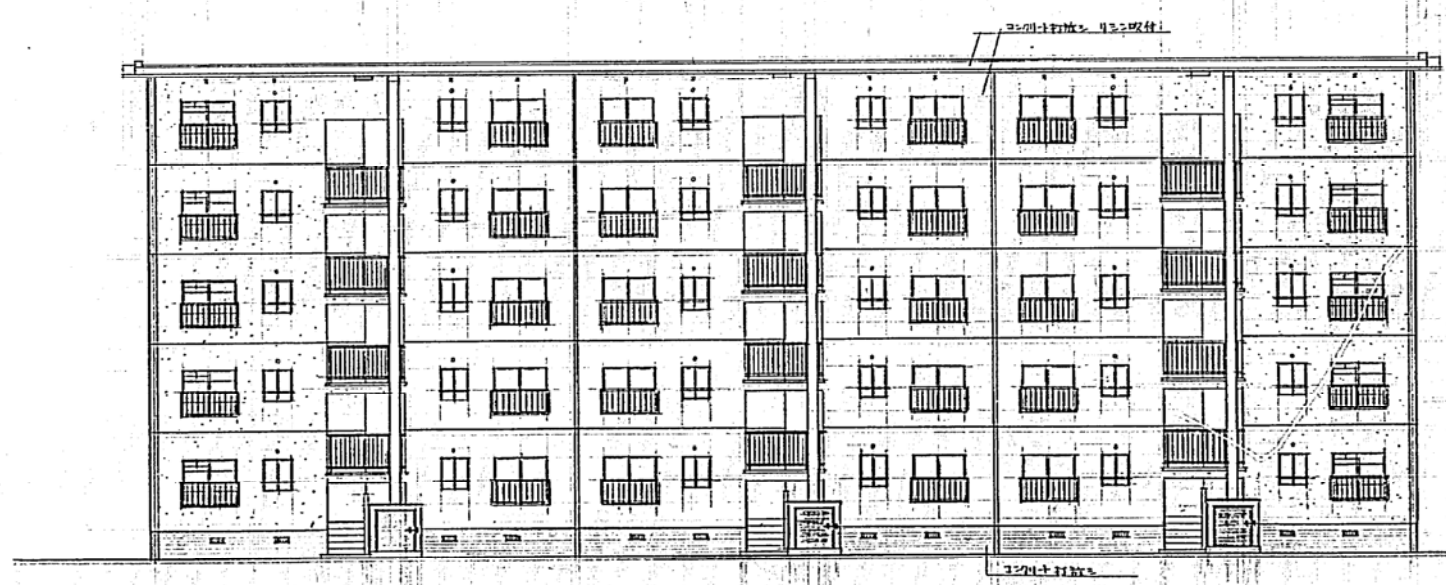

北向立面図 1:100

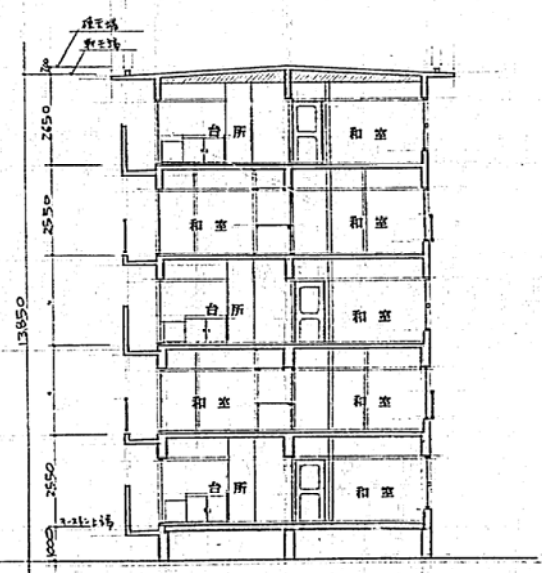

断面図 1:100

共通 種別	計画 番号	H-525	2017 年	3 月	7 日	東区 東区
昭和46年度 桜の宮 住宅建設工事						
立面図	縮尺	S 1:100	設計	監理	検査	完成
断面図	縮尺	1/50	設計	監理	検査	完成
神戸市住宅局住宅建設課						



立面图 S 1:100

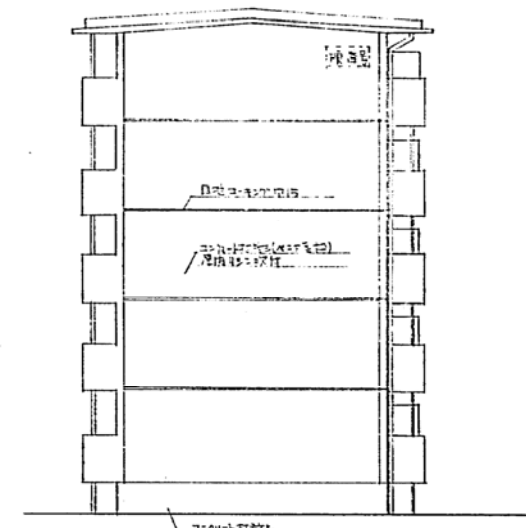

立面图 S 1:100



立面图 S 1:100

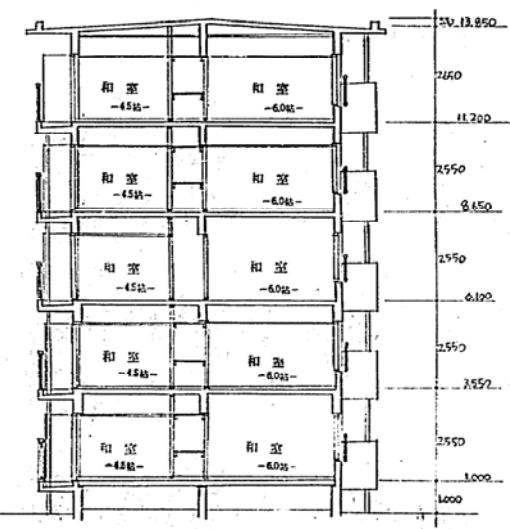

断面图 S 1:100

图号	H-525	比例	3/58
工程名称	第2区中... 住宅建设工程		
设计	尺寸	设计	日期
立面图	S 1:100		
断面图			
图例	住宅市住宅...		

9

