

How to Connect KOBE Free Wi-Fi

KOBE Free Wi-Fi の接続方法



※Please acknowledge that there is a potential risk of interception of your wireless communications as the Wi-Fi network is not secured with encryption.

※ご利用いただく Wi-Fi ネットワークの通信は、暗号化されておらず通信を傍受されるおそれがあります。あらかじめご了承の上でご利用くださいますよう、お願いいたします。

STEP 1 Wi-Fi settings 端末の Wi-Fi 設定

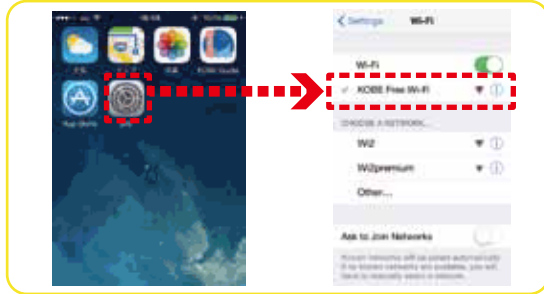

Select SSID (wireless network): KOBE Free Wi-Fi on your Wi-Fi setting screen.

Wi-Fi 設定画面で KOBE Free Wi-Fi を選択。

STEP 2 Open the web browser for Authentication ブラウザの起動

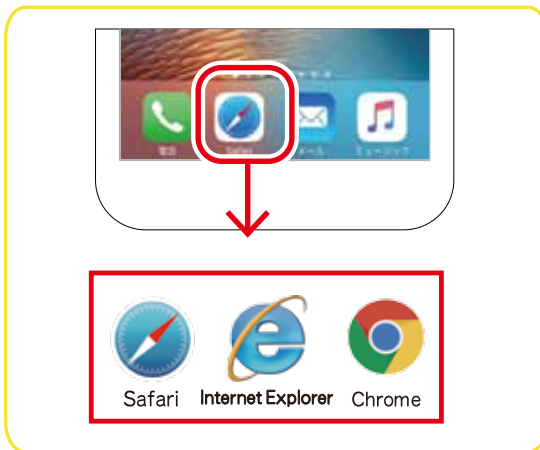

Open the web browser and access to the Internet.

ブラウザを起動してインターネットにアクセスしてください。

STEP 3 Select Login method ログイン方法の選択

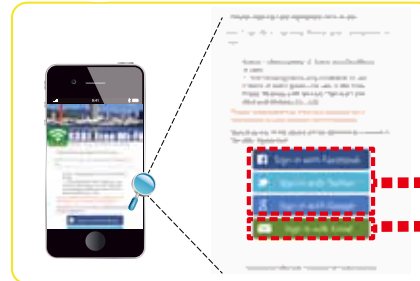

On the terms of service screen, select your preferred login method, either "Log-in with SNS account authentication" or "Log-in with email address authentication".

規約画面で SNSアカウント認証でログインまたはメールアドレス認証でログインのいずれかを選択してください。

STEP 4-1 When SNS account authentication is selected SNS アカウントを利用する場合 ※Yahoo! JAPAN ID も利用できます。

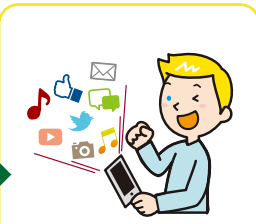

Sign in complete!
ログイン完了!

- ① Enter your SNS account (ID, password) and activating your account.
- ② After authentication is completed, "KOBE Free Wi-Fi" is available.

① 利用者の SNS アカウント (ID, パスワード) を入力します。② 認証完了後、「KOBE Free Wi-Fi」が利用できます。

STEP 4-2 When email address authentication is selected メールアドレスを利用する場合



Within 5 min,
please TAP listed
URL on the email

5分以内にメール内の URL を
クリックしてください。



Sign in complete!
ログイン完了!

- ① Enter your email address to temporarily register.
- ② An email with a URL link for main registration is sent to the registered email address.
- ③ Click the link to complete main registration. KOBE Free Wi-Fi is available.

① 利用者のメールアドレスを入力し仮登録を行います。② 仮登録したメールアドレスに送られるメール本文に、本登録用リンク先が記載されています。③ リンク先をクリックすることで本登録が完了し、「KOBE Free Wi-Fi」が利用できます。