ごみを減らすって 楽しい！

紙や布（衣類）は資源です。
燃やすとCO_2が発生し、焼却灰の埋立ても必要になります。資源の有効活用と環境負荷の低減のため、資源回収をご利用ください。

「燃えるごみ」を減らそう！

すすめ、資源化

いちばん身近な

資源集団回収

いつでも出せる

資源回収拠点

家庭ごみの資源化活動促進中！

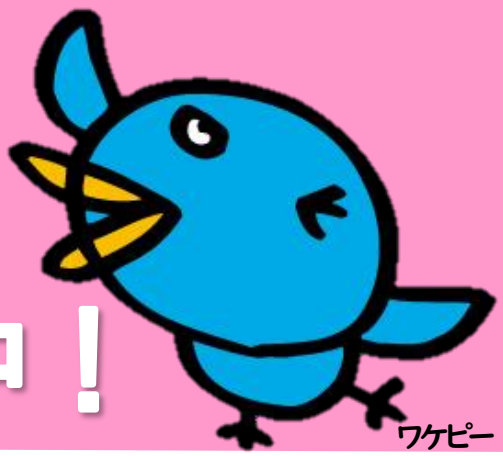

KOBE CITY of DESIGN

どんな古着が出せる？

「まだ着れるけど着なくなった服」の基準で出してくれるとうれしいな
汚れや破れのあるものでも古布でリサイクルできる場合があるよ

● 婦人服

● 紳士服

● 子ども服

● ファッション小物

● ニット類

古着はできる限り、リユースします。
次の方も気持ちよく手にしてもらえるように洗濯・乾燥をお願いします。

知ってる？これは古布

綿やウールはやぶれていてもOK！
古着にはならないけど
古布としてリサイクルできるよ

✖ 古着に出せないもの

- 企業の制服
- 学生服、体操服
- キャリーケース、スーツケース
- サンダル、スニーカーなど靴類
- ストッキング、タイツ、下着類

など

→事業者からの排出は対象外です
→事業者によって引き取り可能物品が異なります

雑がみ

って知ってる？

「新聞・ダンボール以外の ほとんどの紙」

のことで、地域の資源集団回収に出せば リサイクルされるよ

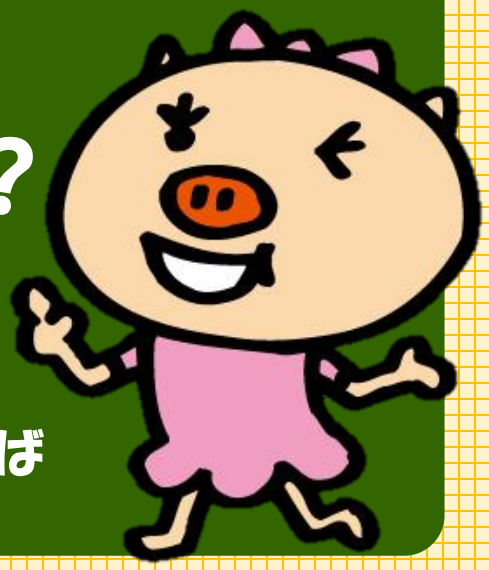

- ポスター・カレンダー パンフレット

- 紙芯

- 封筒・はがき

- 紙箱・包装紙

- 古本・雑誌

- コピー用紙 メモ用紙

- 紙袋

- 教科書・ノート 画用紙

✖ 雑がみに入れられないもの

- 防水加工・特殊加工された紙（紙コップ、ビニールコート紙）
- においのする紙（石鹸・洗剤のはこ）
- カーボン紙（配送伝票・領収書）
- 写真
- 粘着物のついた紙（圧着はがき、シール、写真のアルバム）
- 汚れた紙

▷ 燃えるごみに出してください

古紙類の出し方 種類別で束ねよう

四方向を固定するだけ！
紐くくりが難しいとき
ガムテープもOK

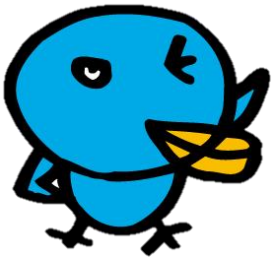

集団回収を利用しよう

自治会、婦人会、PTAなど、
さまざまな地域団体が回収・リサイクルに取り組んでいます。

1. 地域の集団回収を調べよう

詳細はこちら

市ホームページから、お住まいの地域の回収情報をご確認ください。
※お住まいの地域の回収状況が確認できない場合は、
神戸市行政事務センター（資源集団回収担当｜078-381-5533）へお問い合わせください。

2. 場所・日時・品目を確認しよう

何時までにどこに出したらいいか確認しましょう。
※ 回収品目も地域によって異なります。

3. ルールを守って出そう

決められた日時に回収品目を出してください。
古紙類は**種類別**に分け、**ひもやガムテープで固定**して
排出しましょう。

回収拠点を利用しよう

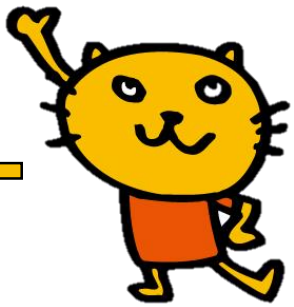

回収業者や店舗などが、
資源を持ち込める拠点を設置しています。

1. 持っていきたい品目を選ぼう

詳細はこちら

市ホームページから品目別で確認できます。

2. 時間・場所を確認しよう

回収時間や場所を確認しましょう。

3. ルールを守って持っていこう

回収場所のルールに従ってご持参ください。