参考図面（社会資本整備総合交付金）
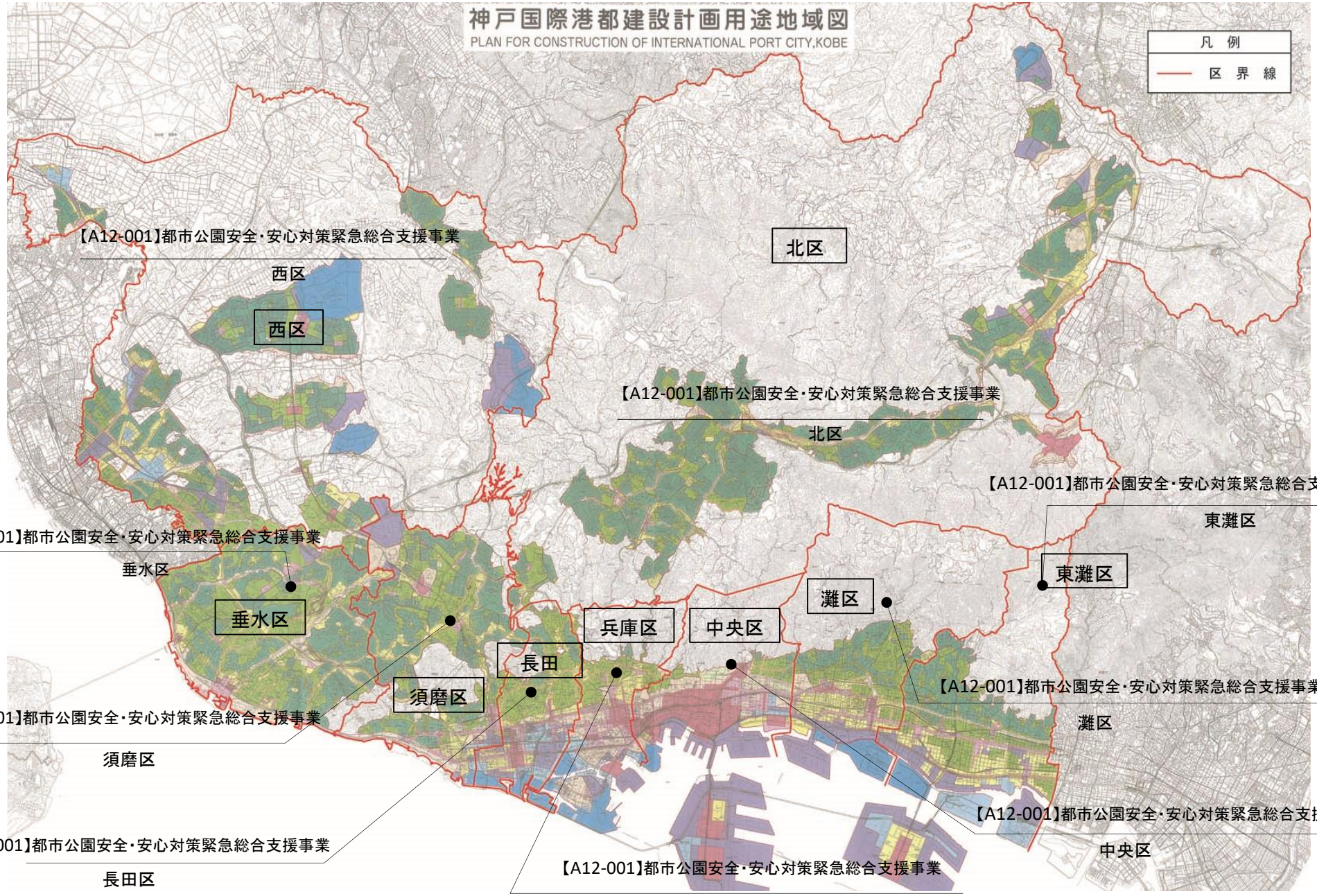
計画の名称	安全・安心で快適な公園づくり（防災・安全）		
計画の期間	令和7年度　～　令和11年度　（5年間）	交付対象	神戸市