

モーツァルト兵庫こども園

〒652-0803 神戸市兵庫区大開通 10 丁目 1-4

アクセス：兵庫駅から徒歩 5 分・大開駅から徒歩 7 分

TEL 078-575-6666 FAX 078-575-6665

ホームページ <http://mozart-hoikuen.com/hyogo>

♪園には、選ばれたモーツァルトの曲が静かに流れています♪

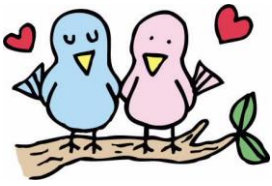

教育保育方針

- 愛 おもいやりの心 みんなと仲良くできる元気な子ども
- 開 すなおな心 だれにでもあいさつできる元気な子ども
- 創 勇気をもつ心 勇気を出してはばたく元気な子ども

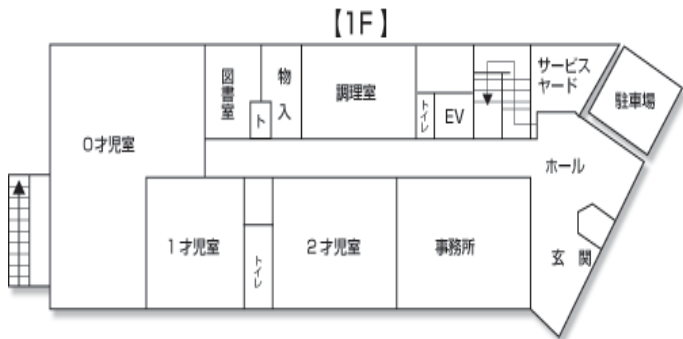

- 太陽、風、木のぬくもりを感じる園舎。
- 床暖房完備（0～2才児）
- 各教室はコーナー遊びができるように環境づくりをしています。
- 屋上、遊戯室が広く、のびのび体を動かすことができます。
- 開園時間 7時～19時の延長保育及び一時保育を実施
- 定員 105名（1号15名、2・3号90名）
- 学級数 6クラス（各学年1クラス）
- 職員数 園長 保育士30名

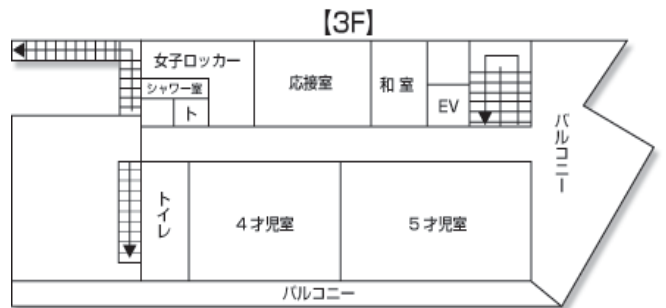
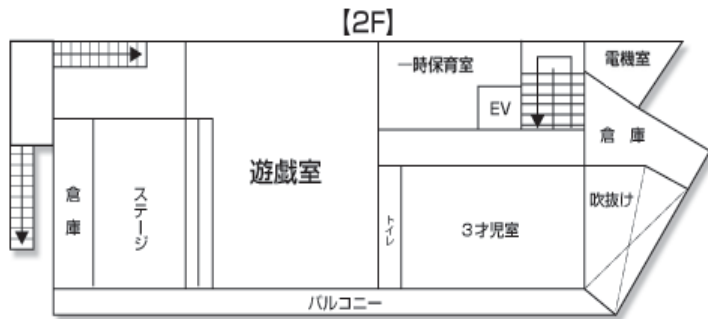

0～2才児

1日の過ごし方

7:00	遊び	おやつ	遊び	屋敷	絵本	お昼寝	目ざめ	おやつ	16時	降園の準備	17時	順次降園
8時	8時	9時	10時	11時	12時	13時	14時	15時	16時	17時	17時	17時
順次登園・朝の健康観察	遊び	おやつ	朝のあそび	教育・保育活動	屋敷	絵本	お昼寝	目ざめ	おやつ	降園の準備	順次降園	順次降園

1号のお子さまの願書は
10月1日に配布いたします。
(日祝の場合はお問合せください)

●2号・3号のお申込み窓口は兵庫区役所の子育て支援課となります。

リトミック

「見て」「聞いて」「触れて」感じ、そして感動することが出発点になるリトミック教育を毎日の保育の中に取り入れます。音楽を注意深く聴き、即座に反応し全身で表現することの中で「即時反応」「注意力」「集中力」「記憶力」「思考力」等を養っていきます。

絵本の読み聞かせ

子どもの心が豊かに育っていくためには、ことばの健全な発達が不可欠です。絵と文で構成され、豊かな想像の世界をつくりだす絵本が子どもたちの限らない想像力をはぐくみ、物事を深くとらえ、考えることのできる「ことばと心」を育ててくれます。0才～5才まで毎日実践していきます。

食育

野菜を育て、収穫し、味わうなどの体験を通し、食べ物大切さを感じることを大切にしています。



給食

京都にある料亭「花萬」より料理人を派遣していただき調理をしていただいています。毎朝だしをかつおぶし、昆布からとっていただくなどこだわりの給食を提供しています。



行事

4月 始業式 入園式

5月 子どもの日のつどい
春季健康診断

6月 尿検査
歯科健診・内科健診
個人懇談

7月 セタ祭り
プール遊び

8月 夏季保育

9月 敬老訪問

10月 運動会
秋の遠足

11月 内科健診・眼科健診
歯科健診

12月 クリスマス会
おもちつき

1月 お正月遊び

2月 節分(豆まき) 生活発表会

3月 ひな祭り お別れ遠足
卒園式

※毎月、身体測定、避難訓練、お誕生会をします。

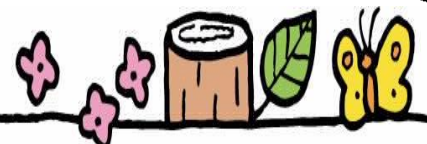

保育料以外の費用

(こども園に別紙をご用意しています)

1号こども

給食費 月 5000円

預かり保育料 8000円

(13時以降利用者のみ)

延長保育料 2500円・4500円

(18時以降利用者のみ)

夏休み・冬休みなどの長期休園日の設定はありません。

警報発令時も利用できます。

2号・3号こども

主食費 2,500円/月(3才以上)

布団リース料 1,500円/月(全員)

延長保育料 2500円・4500円

(18時以降の利用者のみ)

1号・2号・3号共通

制服・体操服・おどろぐばこなど

購入していただく

ものがあります。

※別紙参照



園庭開放を毎週行っています。親子ふれあいなども随時行っています。詳細は園に問い合わせください。



<年度にかかる金額>

入園時に必要な物	<input type="checkbox"/> 物品 (全園児)	<div style="text-align: right; border: 1px solid black; padding: 2px;">進級時</div> ☆ 0歳児—2, 600円 ☆ 1歳児—2, 440円 ☆ 50円 ☆ 2歳児—4, 800円 ☆ 210円 ☆ 3歳児—5, 850円 ☆2,600円 ☆ 4歳児—8, 844円 ☆1,444円 ☆ 5歳児—8, 970円 ☆ 700円 ※鍵盤ハーモニカ(32鍵のもの)をお持ちでない場合は、購入が必要となります。4歳児以上必要(代金5500円)	
		<input type="checkbox"/> 制服代 (3・4・5歳児)	制服一式 (内訳) ジャケット — 8, 500円 半ズボン — 6, 200円 スカート — 6, 200円 長袖ブラウス白 — 4, 200円 スモック — 1, 550円 リュックサック — 5, 000円 上靴(14cm~21cm) — 1, 050円
		<input type="checkbox"/> 体操服 (2~5歳児)	2歳児~5歳児は6月ごろ10月の運動会まで着用します。 3歳児~5歳児は4・5月、運動会終了後~3月までズボンのみ着用します。 体操服 上 — 3, 800円 体操服 下 — 2, 000円
		<input type="checkbox"/> 日本スポーツ振興センター保険	1年間 — 240円 (年額240円、引き落としさせていただきます。)
		<input type="checkbox"/> 布団リース代	0歳児~5歳児 — 1, 500円
毎月必要なもの	<input type="checkbox"/> 給食代	3歳児~5歳児 — 2, 500円	
	<input type="checkbox"/> 延長保育利用の方	30分延長 — 2, 500円 1時間延長 — 4, 500円	
	<input type="checkbox"/> 写真代 <input type="checkbox"/> 遠足代(4・5歳児)	☆写真代は、ご希望者の方のみとなります。 ☆遠足代 1回 2, 000円	
その他			

※内容や価格は、変更する場合があります。消耗品、追加購入品等については、その分の費用が必要です。

<賠償する事故への保険対応について>

保険名称 賠償責任保険

保険の内容 施設 対人：1名 2億円 /1事故 5億円

対物：1事故200万円

生産物 対人：1名 2億円 /1事故 5億円

対物：1事故200万円