住宅	上高丸
間取り	3DK

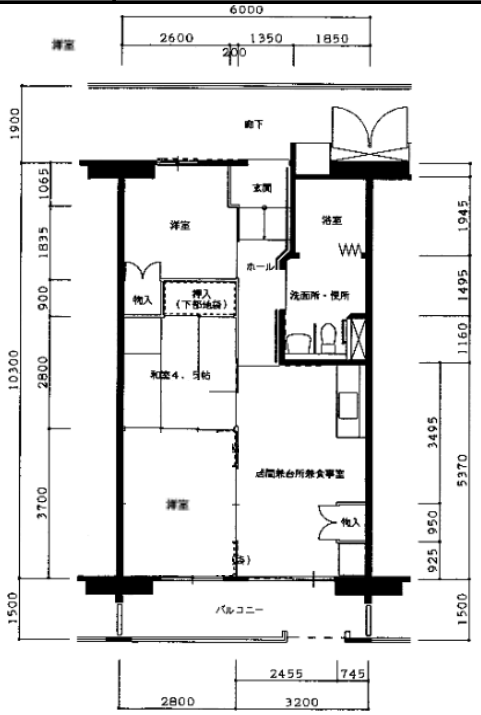

住戸面積	住戸専用	62.63 m^2
	バルコニー	9.00 m^2
	合計	71.63 m^2
居室面積	和室	4.5 帖
	洋室	6.0 帖
	洋室	4.8 帖
	DK	9.6 帖
備考	車椅子常用者世帯向け	