パートナーズのプログラミング体験教室

Swift Playgrounds®で“コーディング”にチャレンジしてみよう！
ーiPad編ー

初心者さんも大歓迎

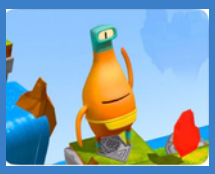

Byte(バイト)くん

【内容】
コーディングにチャレンジしてみよう！
・コマンドとは？
・バグを見つけて直そう！
・ループを使ってみよう！
・条件分岐とは？　他

対象

7～18才

おうちのかた、１８才以上の方の見学も可能です

日時・会場

2023年
11月25日(土)
パートナーズENISHI
市営南逆瀬川住宅集会所
(神戸市兵庫区南逆瀬川町2-21)

第１回　13:30～14:30
第２回　15:00～16:00

【参加費】 各回 お1人　1,500円
【定員】　各回４名
※iPad持参の場合は¥500割引します

申込はこちら

Swift®（スイフト）は、Apple®が作ったパワフルなプログラミング言語です。プロのデベロッパは、Swift®を使って今最も人気があるアプリの数々を開発しています。本物のコードを使って3Dの世界でキャラクターを導きながら、Swift®の基本操作の習得にチャレンジします

●駐車場はありません。公共交通機関をご利用ください。

地下鉄海岸線「中央市場前駅」①出口から徒歩５分
JR「兵庫駅」南口から徒歩８分

大人ボランティアメンバーも同時募集中！

一般社団法人パートナーズ
https://partners-kobe.com/
mamanetwebpro@gmail.com
TEL078-585-9180　(平日10-17時)

仲間とつながり、ともに夢に向かって。
Partners パートナーズ

パートナーズ　神戸　検索