

神戸の観光施設をこれ1枚で遊びまわろう!

KOBE 観光スマートパスポート

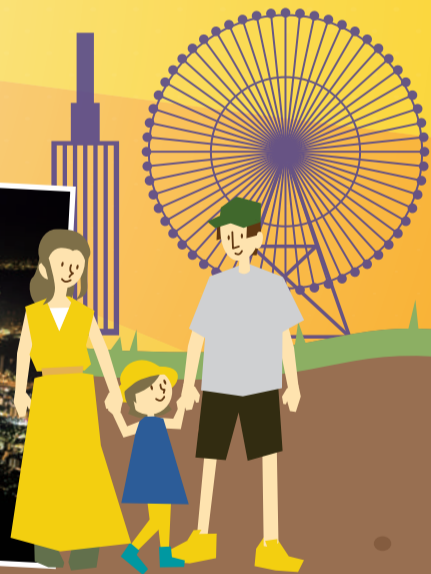

購入がかんたん!
チケットの紛失の心配なし。
スマートパスポートが圧倒的にお得!
市内約60の観光施設が、
これ1枚で周遊できる!
家族やカップル、お友達同士で神戸を満喫!



1Day
パスポート

半額 クーポンプレゼント

最大1万枚
神戸市民
限定

各回
先着 5000枚

2000円(税込)

10000(税込)円

1次受付 10/17(土) 12:00~

2次受付 1/4(月) 12:00~※1

※1 パスポートの使用状況により発行枚数が変更になる場合があります
※パスポートは事前購入できません。
ご利用日当日に購入してください。

ご利用の流れ

STEP1



上記QRコードから
応募フォームにアクセス
(先着順。配布予定枚数に達した場合は配布終了となります。)

STEP2



必要事項を入力して送信
※応募は1人1回限り(2枚まで)
(約1週間毎に集計し、クーポンコード
をメールで送付)

STEP3

利用日
当日



クーポンコード送付メールに記載
されたリンクに、スマートフォン
でアクセスして購入手続きへ

STEP4



abcdef

購入

クーポンコードを入力して
「購入」ボタンを押す

STEP5



クレジットカード決済にて
電子チケットを購入

STEP6



各施設で、スマートフォン画面で
チケットを提示して入場します。
(同一施設の入場は一回限り)

KOBE観光スマートパスポート利用可能施設一覧

北野・新神戸

1	風見鶏の館	TEL	078-242-3223
2	萌黄の館	TEL	078-855-5221
3	うろこの家&展望ギャラリー (当面の間、土日祝のみ開館・問合せ要)	TEL	0120-888-581 (うろこグループ代表)
4	英国館 (当面の間、土日祝のみ開館・問合せ要)	TEL	0120-888-581 (うろこグループ代表)
5	山手八番館 (当面の間、土日祝のみ開館・問合せ要)	TEL	0120-888-581 (うろこグループ代表)
6	北野外国人倶楽部 (休館中、再開後使用可)	TEL	0120-888-581 (うろこグループ代表)
7	坂の上の異人館 (休館中、再開後使用可)	TEL	0120-888-581 (うろこグループ代表)
8	洋館長屋 (休館中、再開後使用可)	TEL	0120-888-581 (うろこグループ代表)
9	ベンの家 (当面の間、土日祝のみ開館・問合せ要)	TEL	0120-888-581 (うろこグループ代表)
10	神戸トリックアート 不思議な領事館 (休館中、再開後使用可)	TEL	0120-888-581 (うろこグループ代表)
11	ウィーン・オーストリアの家	TEL	078-261-3466
12	香りの家 オランダ館	TEL	078-261-3330
13	デンマーク館	TEL	078-261-3591
15	SPACE11 ダルビッシュミュージアム	TEL	078-291-4515
16	神戸布引ハーブ園 /ロープウェイ	TEL	078-271-1160
17	竹中大工道具館	TEL	078-242-0216

三宮・市街地

18	神戸市立博物館 (コレクション展示室)	TEL	078-391-0035
19	KOBE とんぼ玉ミュージアム	TEL	078-393-8500
20	相楽園	TEL	078-351-5155

神戸港

21	神戸海洋博物館・ カワサキワールド	TEL	078-327-8983
22	神戸ポートタワー	TEL	078-391-6751
23	boh boh KOBE 号	TEL	0120-370-764
24	オーシャンプリンス	TEL	078-360-0039
25	ロイヤルプリンセス	TEL	078-360-0039
26	モザイク大観覧車	TEL	078-382-7100

ポートアイランド

27	神戸どうぶつ王国	TEL	078-302-8899
----	----------	-----	--------------

六甲アイランド

28	シルクロード絨毯ミュージアム	TEL	078-857-0415
29	神戸市立小磯記念美術館 (コレクション企画展示)	TEL	078-857-5880
30	神戸ゆかりの美術館 (企画展)	TEL	078-858-1520
31	神戸ファッション美術館 (特別企画展)	TEL	078-858-0050

灘・東灘

32	兵庫県立美術館(コレクション展)	TEL	078-262-0901
33	横尾忠則現代美術館(企画展)	TEL	078-855-5607
34	BB プラザ美術館	TEL	078-802-9286
35	阪神・淡路大震災記念 人と防災未来センター	TEL	078-262-5050
36	白鶴美術館	TEL	078-851-6001
37	香雪美術館 (12月14日以降、冬季休館予定)	TEL	078-841-0652

灘の酒蔵

38	「昔の酒蔵」沢の鶴資料館 (入館無料施設)※1	TEL	078-882-7788
39	白鶴酒造資料館 (入館無料施設)※1	TEL	078-822-8907
40	菊正宗酒造記念館 (入館無料施設)※1	TEL	078-854-1029
41	神戸酒心館 (入館無料施設)※1	TEL	078-841-1121
42	浜福鶴 吟醸工房 (入館無料施設)※1	TEL	078-411-8339
43	櫻正宗記念館「櫻宴」 (入館無料施設)※1	TEL	078-436-3030

六甲・摩耶

44	六甲オルゴールミュージアム	TEL	078-891-1284
45	六甲高山植物園 (11月24日より冬季休業)	TEL	078-891-1247
46	六甲山カンツリーハウス (11月24日より冬季休業)	TEL	078-891-0366
47	六甲山フィールド・アスレチック (11月24日より冬季休業)	TEL	078-891-0366
48	自然体感展望台 六甲枝垂れ	TEL	078-894-2281
49	六甲山の上美術館 (さわるミュージアム)	TEL	078-894-2400
50	神戸市立森林植物園	TEL	078-591-0253

有馬温泉

51	有馬玩具博物館	TEL	078-903-6971
52	有馬本温泉 金の湯	TEL	078-904-0680
53	有馬温泉 銀の湯	TEL	078-904-0256
54	太閤の湯殿館	TEL	078-904-4304
55	切手文化博物館	TEL	078-904-0024
56	有馬 ます池 (釣り料)	TEL	078-904-0309

須磨・垂水

57	須磨海浜水族園	TEL	078-731-7301
58	須磨離宮公園	TEL	078-732-6688
59	平磯海づり公園(基本釣り料)	TEL	078-753-3973
60	舞子海上プロムナード	TEL	078-785-5090

新規加盟施設

61	バンドー神戸青少年科学館 (展示室のみ)	TEL	078-302-5177
62	王子動物園 (土日祝のパンダ観覧は事前申込要)	TEL	078-861-5624

※各施設の定休日・営業時間については、ご購入前にご確認ください。(新型コロナウイルス感染拡大により、定休日・営業時間が変更になる場合がございますのでご注意ください)
 ※入場の際は、各施設の感染症対策にご協力ください
 ※混雑時は入場制限等が発生する場合があります
 ※1 各酒造資料館は無料入館施設のため、パスポート提示で有料試飲等がご利用いただけます

詳しくはこちら

KOBE観光スマートパスポート 検索



●本件に関するお問い合わせ先はこちら

チケットの購入・使い方

PassMe! サポートデスク

TEL: 03-5796-6122

時間: 年中無休 9:00 ~ 17:00

本事業に関すること

●一般財団法人 神戸観光局

TEL: 078-230-1120

時間: 平日(月~金) 9:00 ~ 17:30

●その他・注意事項

- ・パスポートの有効期間は、購入した当日になります。
- ・パスポートの利用には、スマートフォンが必要です。
- ・半額クーポンコードの応募は一人様限りとします。
(同一メールアドレスからの重複応募は無効)