土砂災害・水害ハザードマップ

＊避難の基本となるハザードマップです

北区②

大沢・長尾・八多周辺

2026

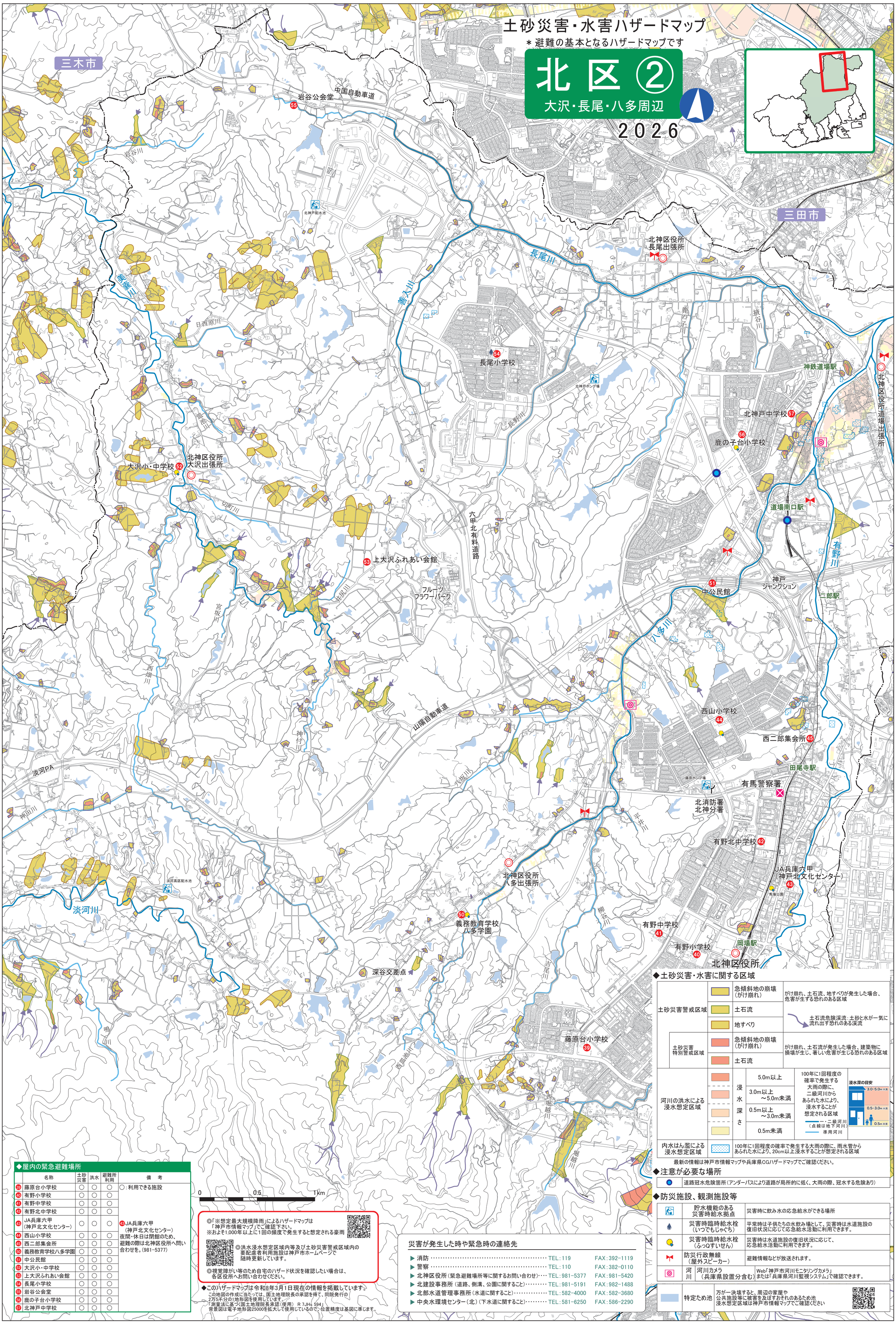

◆土砂災害・水害に関する区域

土砂災害警戒区域	急傾斜地の崩壊（がけ崩れ）		がけ崩れ、土石流、地すべりが発生した場合、危害が生ずる恐れのある区域
	土石流		土石流危険渓流：土砂と水が一気に流れ出す恐れのある渓流
	地すべり		
土砂災害特別警戒区域	急傾斜地の崩壊（がけ崩れ）		がけ崩れ、土石流が発生した場合、建築物に損壊が生じ、著しい危害が生じる恐れのある区域
	土石流		
河川の洪水による浸水想定区域	浸水深さ	5.0m以上	100年に1回程度の確率で発生する大雨の際に、二級河川からあふれた水により、浸水することが想定される区域
		3.0m以上～5.0m未満	
		0.5m以上～3.0m未満	
		0.5m未満	
内水はん濫による浸水想定区域			100年に1回程度の確率で発生する大雨の際に、雨水管からあふれた水により、20cm以上浸水することが想定される区域

浸水深の目安：3.0～5.0m未満／0.5～3.0m未満／0.5m未満

一・二級河川（点線は地下河川）／準用河川

最新の情報は神戸市情報マップや兵庫県CGハザードマップでご確認ください。

◆注意が必要な場所

●	道路冠水危険箇所（アンダーパスにより道路が局所的に低く、大雨の際、冠水する危険あり）

◆防災施設、観測施設等

	貯水機能のある災害時給水拠点	災害時に飲み水の応急給水ができる場所
	災害時臨時給水栓（いつでもじゃぐち）	平常時は子供たちの水飲み場として、災害時は水道施設の復旧状況に応じて応急給水活動に利用できます。
	災害時臨時給水栓（ふっQすいせん）	災害時は水道施設の復旧状況に応じて、応急給水活動に利用できます。
	防災行政無線（屋外スピーカー）	避難情報などが放送されます。
河川	河川カメラ（兵庫県設置分含む）	Web「神戸市河川モニタリングカメラ」または「兵庫県河川監視システム」で確認できます。
	特定ため池	万が一決壊すると、周辺の家屋や公共施設等に被害を及ぼすおそれのあるため池 浸水想定区域は神戸市情報マップでご確認ください

◆屋内の緊急避難場所

	名称	土砂災害	洪水	避難所利用	備考
39	藤原台小学校	○	○	○	○：利用できる施設
40	有野小学校	○	○	○	
41	有野中学校	○	○	○	
42	有野北中学校	○	○	○	
43	JA兵庫六甲（神戸北文化センター）	○	○	○	43 JA兵庫六甲（神戸北文化センター）夜間・休日は閉館のため、避難の際は北神区役所へ問い合わせを。(981-5377)
44	西山小学校	○	○	○	
45	西二郎集会所	○	○	○	
50	義務教育学校八多学園	○	○	○	
51	中公民館	○	○	○	
52	大沢小・中学校	○	○	○	
53	上大沢ふれあい会館	○	○	○	
54	長尾小学校	○	○	○	
55	岩谷公会堂	○	○	○	
56	鹿の子台小学校	○	○	○	
57	北神戸中学校	○	○	○	

◎「※想定最大規模降雨」によるハザードマップは「神戸市情報マップ」でご確認下さい。
※およそ1,000年以上に1回の頻度で発生すると想定される豪雨

◎洪水浸水想定区域内等及び土砂災害警戒区域内の要配慮者利用施設は神戸市ホームページで随時更新しています。

◎視覚障がい等のため自宅のハザード状況を確認したい場合は、各区役所へお問い合わせください。

◆このハザードマップは令和8年3月1日現在の情報を掲載しています。
この地図の作成に当たっては、国土地理院長の承認を得て、同院発行の2万5千分の1地形図を使用しています。
「測量法に基づく国土地理院長承認（使用） R 7JHs 594」
背景図は電子地形図25000を拡大して使用しているので、位置精度は基図に準じます。

災害が発生した時や緊急時の連絡先

▶ 消防	TEL：119	FAX：392-1119
▶ 警察	TEL：110	FAX：382-0110
▶ 北神区役所（緊急避難場所等に関するお問い合わせ）	TEL：981-5377	FAX：981-5420
▶ 北建設事務所（道路、側溝、公園に関すること）	TEL：981-5191	FAX：982-1488
▶ 北部水道管理事務所（水道に関すること）	TEL：582-4000	FAX：582-3680
▶ 中央水環境センター（北）（下水道に関すること）	TEL：581-6250	FAX：586-2290