

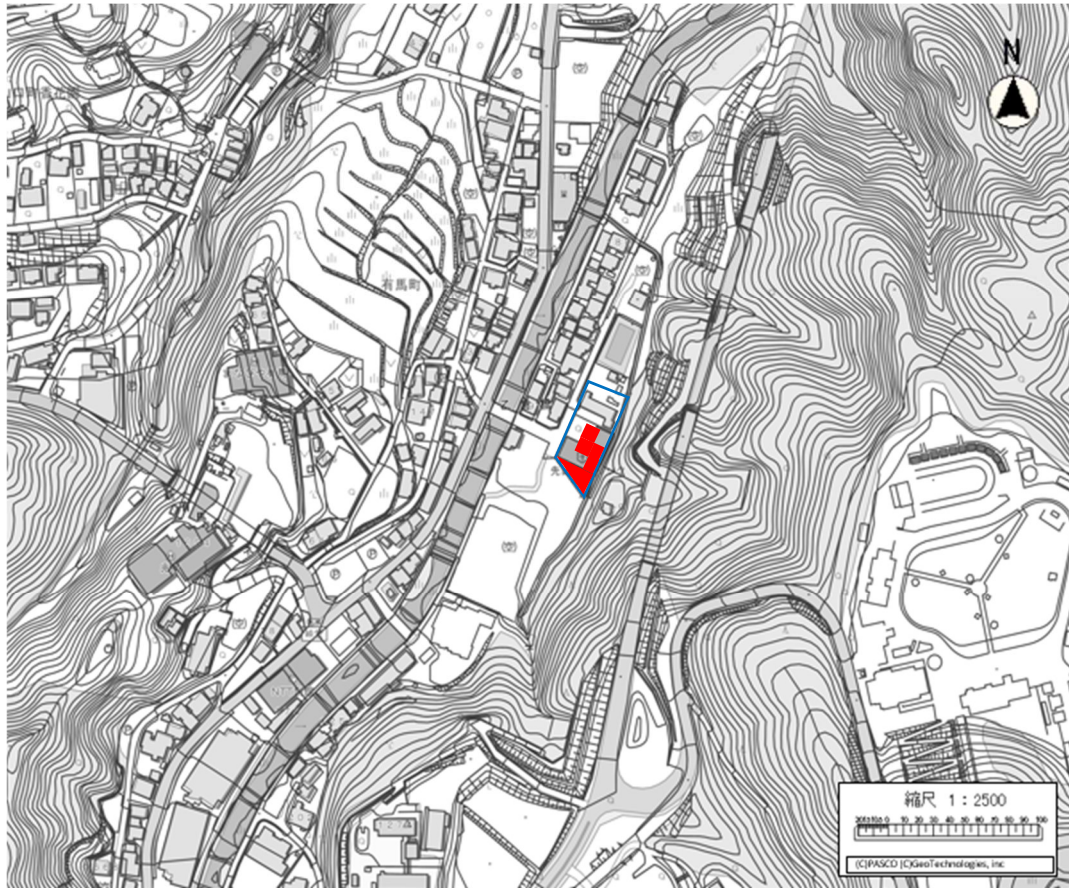

土壤汚染対策法に基づく「形質変更時要届出区域」の指定

1. 区域指定の概要	
指定する区域（地番）	北区有馬町字乙倉谷 188 番 23 の一部
指定の区分	<input type="checkbox"/> 要措置区域 <input checked="" type="checkbox"/> 形質変更時要届出区域
指定の区分の理由	健康被害を生じるおそれがないため「要措置区域」ではなく、法第 11 条第 1 項で規定されている「形質変更時要届出区域」に指定
指定年月日	令和 8 年 5 月 11 日
特定有害物質の種類	鉛及びその化合物、砒素及びその化合物
2. 土壤汚染状況調査結果の概要	
調査の契機	土壤汚染対策法 <input type="checkbox"/> 第 3 条 <input checked="" type="checkbox"/> 第 4 条 <input type="checkbox"/> 第 14 条 <input type="checkbox"/> その他（ ）
試料採取等対象物質	地歴調査により土壤汚染のおそれがあると認められた、鉛及びその化合物、砒素及びその化合物、ふっ素及びその化合物、ほう素及びその化合物
土地の地歴調査結果	<ul style="list-style-type: none"> ・ 過去に宿泊施設として利用されていた。 ・ 宿泊施設で利用していた温泉水に上記物質が含まれていた。
土壤の測定結果	鉛及びその化合物 溶出量最大値 0.021mg/L（指定基準値 0.01mg/L） 砒素及びその化合物 溶出量最大値 0.034mg/L（指定基準値 0.01mg/L）
区域指定する土地の面積	585.1 m ²
土壤汚染の原因	温泉水の利用によるものと考えられる。
3. 周辺環境への影響	
地下水飲用	<input type="checkbox"/> 健康影響のおそれがある（理由：周辺に地下水飲用井戸がある） <input checked="" type="checkbox"/> 健康影響のおそれはない（理由：周辺に地下水飲用井戸がない）
土壤の直接摂取 （含有量超過はない）	<input type="checkbox"/> 健康影響のおそれがある（理由：土壤を直接摂取するおそれがある） <input checked="" type="checkbox"/> 健康影響のおそれはない（理由：土壤を直接摂取するおそれがない）
4. 今後の対応	
土地の形質変更が行われる際には、周辺環境への影響が生じないように土壤汚染対策法に基づき適正に措置するよう指導する	

位置図



 区域指定地を含む敷地

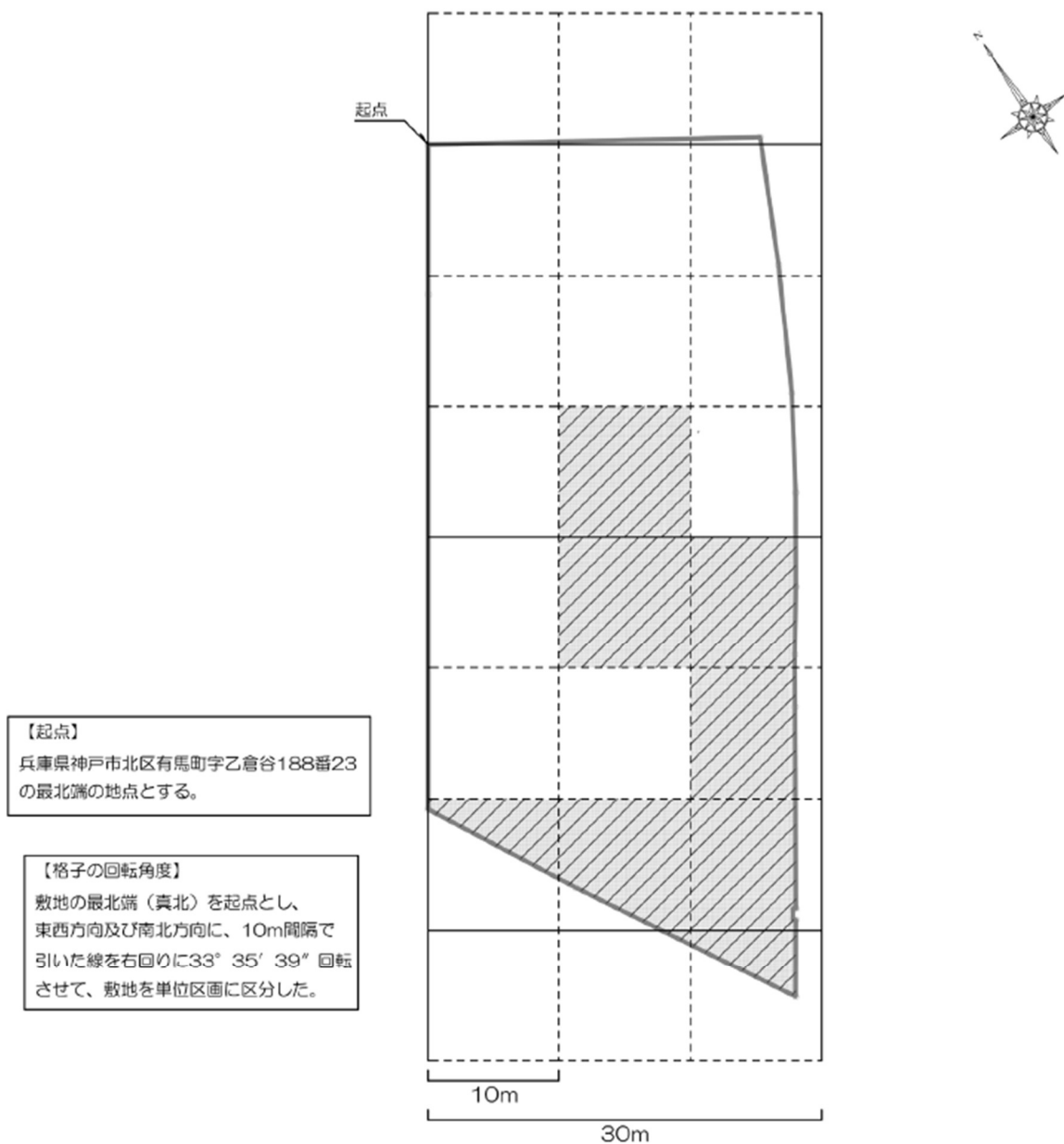

 区域指定予定地

指定区域図



【起点】
兵庫県神戸市北区有馬町字乙倉谷188番23
の最北端の地点とする。

【格子の回転角度】
敷地の最北端（真北）を起点とし、
東西方向及び南北方向に、10m間隔で
引いた線を右回りに33° 35' 39" 回転
させて、敷地を単位区画に区分した。

凡 例	
	敷地境界線
	形質変更時要届出区域