西区あんない

西区役所　まちづくり課
令和４年８月発行

町名一覧

町名	索引	町名	索引	町名	索引	町名	索引	町名	索引	町名	索引
秋葉台(1～3丁目)	D－14	岩岡町古郷	F－3	上新地(1～3丁目)	F－4	白水(1～3丁目)	J－9	長畑町	I－8	平野町西戸田	F－7
曙　町	K－7	枝吉(1～5丁目)	K－7	狩場台(1～5丁目)	F－11	前開南町(1～2丁目)	I－12	櫨谷町池谷	G－11	〃　福中	H－7
天が岡	I－8	王塚台(1～7丁目)	J－7	神出町五百蔵	B－10	高雄台	B－11	〃　菅野	H－9	〃　宮前	G－8
伊川谷町有瀬	K－10	大沢(1～2丁目)	G－4	〃　池田	D－6	高塚台(1～7丁目)	E－10	〃　谷口	H－10	〃　向井	H－8
〃　井吹	H－11	大津和(1～3丁目)	K－11	〃　北	C－7	竹の台(1～6丁目)	F－9	〃　寺谷	E－13	福吉台(1・2丁目)	F－3
〃　上脇	J－11	押部谷町押部	C－12	〃　古神	A－9	玉津町居住	I－7	〃　栃木	G－9	富士見が丘(1～5丁目)	B－11
〃　小寺	I－12	〃　木津	C－15	〃　小東野	A－8	〃　今津	J－8	〃　友清	F－13	二ツ屋(1・2丁目)	I－8
〃　潤和	K－9	〃　近江	C－11	〃　田井	D－7	〃　上池	L－8	〃　長谷	G－10	丸塚(1・2丁目)	J－8
〃　前開	H－13	〃　木見	D－14	〃　東	C－9	〃　高津橋	J－8	〃　福谷	F－11	美賀多台(1～9丁目)	F－9
〃　長坂	J－11	〃　木幡	C－14	〃　広谷	B－7	〃　小山	I－7	〃　松本	I－9	水谷(1～3丁目)	J－9
〃　布施畑	H－15	〃　細田	C－10	〃　宝勢	E－7	〃　新方	K－8	平野町印路	G－7	見津が丘(1～7丁目)	D－15
〃　別府	I－10	〃　栄	B－13	〃　南	D－8	〃　田中	I－7	〃　大野	H－7	南別府(1～5丁目)	K－10
池上(1～5丁目)	J－11	〃　高和	C－11	〃　紫合	C－6	〃　出合	J－7	〃　大畑	F－8	美穂が丘(1～5丁目)	B－12
井吹台北町(1～5丁目)	G－11	〃　西盛	C－11	〃　勝成	A－9	〃　西河原	K－8	〃　堅田	E－9	宮下(1～3丁目)	I－7
井吹台西町(1～8丁目)	H－11	〃　福住	B－12	北別府(1～5丁目)	J－10	〃　二ツ屋	I－8	〃　黒田	E－8	持子(1～3丁目)	K－7
井吹台東町(1～7丁目)	G－11	〃　養田	E－9	北山台(1～3丁目)	B－11	〃　水谷	J－8	〃　慶明	H－8	森友(1～5丁目)	K－7
今寺	K－10	〃　和田	D－9	櫻台(1～6丁目)	F－10	〃　森友	K－7	〃　繁田	F－9	室谷(1・2丁目)	H－13
岩岡町岩岡	E－5	学園西町(1～8丁目)	J－13	小山(1～3丁目)	I－8	〃　吉田	K－7	〃　芝崎	H－7	竜が岡(1～5丁目)	G－4
〃　印路	F－6	学園東町(1～9丁目)	I－14	桜が丘中町(1～6丁目)	D－13	月が丘(1～7丁目)	B－13	〃　下村	G－7	和井取	J－9
〃　西盛	G－3	櫻野台(1～6丁目)	G－9	桜が丘西町(1～6丁目)	D－13	天王山	J－9	〃　常本	F－8		
〃　野中	F－4	春日台(1～9丁目)	G－8	桜が丘東町(1～6丁目)	C－13	中野(1・2丁目)	J－7	〃　中津	I－7		

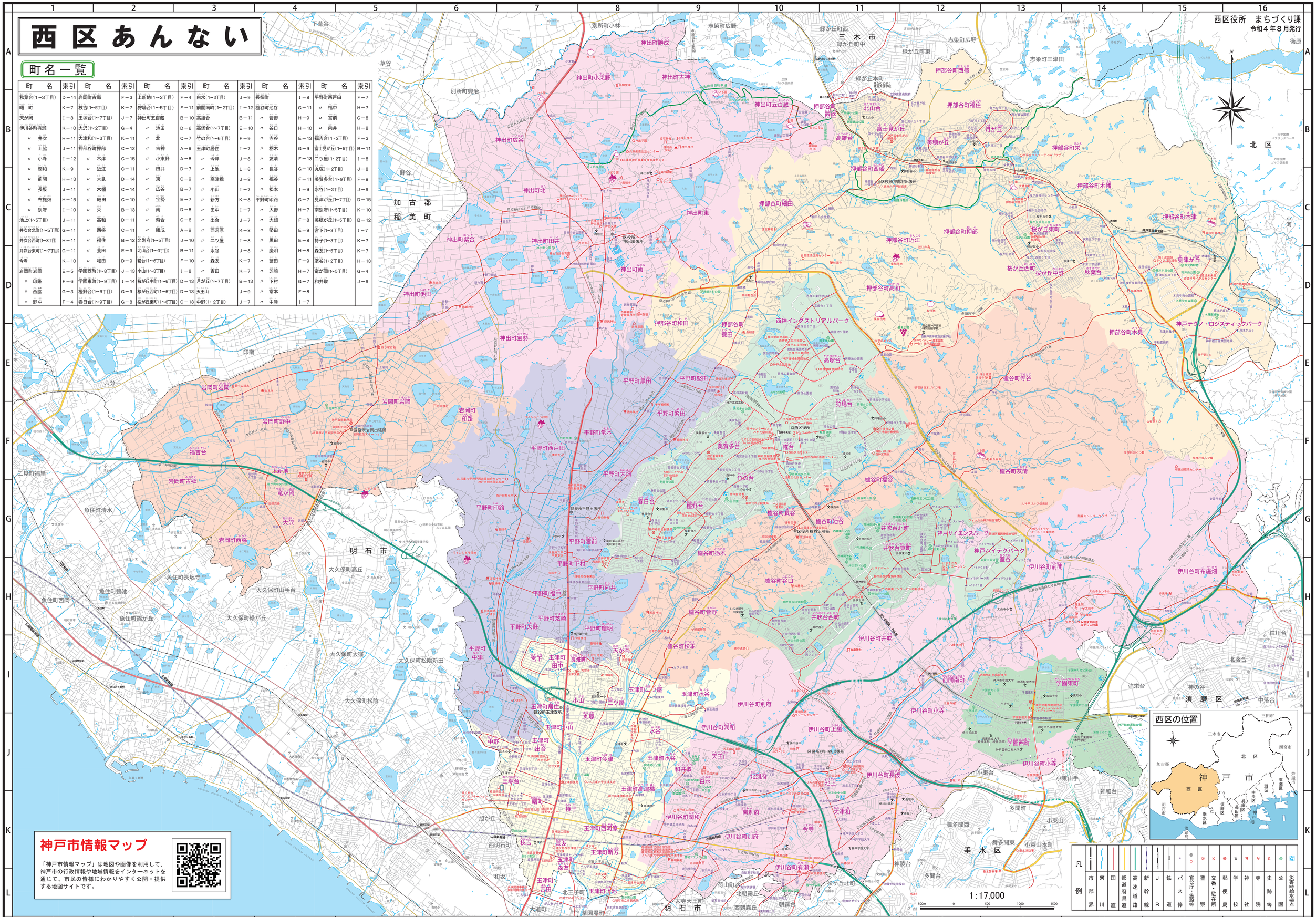

神戸市情報マップ

「神戸市情報マップ」は地図や画像を利用して、神戸市の行政情報や地域情報をインターネットを通じて、市民の皆様にわかりやすく公開・提供する地図サイト。

この地図の作成に当たっては、国土地理院長の承認を得て、同院発行の数値地図（国土基本情報）電子国土基本図（地図情報）を使用した。