社会資本総合整備計画
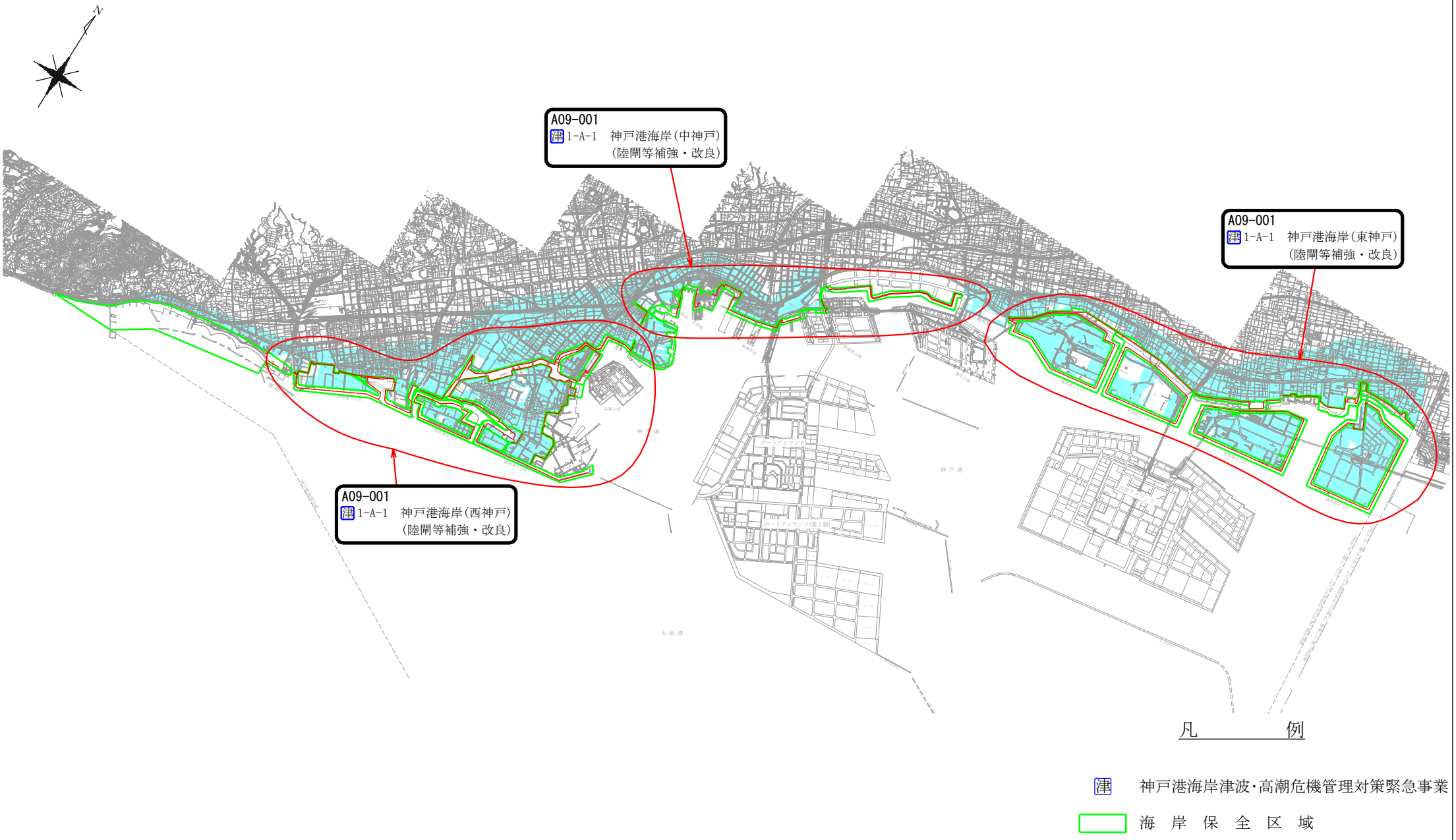
計画の名称	神戸港における南海トラフ巨大地震等大規模災害における対策（重点計画）		
計画の期間	令和8年度　～　令和12年度　（5年間）	交付対象	神戸市