

社会福祉法人 漆山福祉会



弁天保育園

西 区

園長 木内 五十鈴

設立 昭和 47 年 10 月

所在地 ... 神戸市西区伊川谷町有瀬 5 5 5 番地

電話 078-974-1750 FAX 078-974-4097

敷地面積 ... 1,006 m²

延床面積 ... 507 m²

設 備 ... 保育室・多目的ホール・調理室・図書室・事務室など

園児定数 ... 90名

生後6ヶ月過ぎから小学校入学前のお子さん

職 員 数 ... 17名

園長・保育士 13名・調理 3名(2名栄養士)・パート 2名

開所時間 ... 通常保育時間 午前 8:00 ~ 午後 5:30

特例保育時間 朝特例 午前 7:30 ~ 8:00

夕特例 午後 5:30 ~ 6:00

延長保育時間 午後 6:00 ~ 7:00

保育時間 ... 原則として、午前 8時から午後 5時 30分までです。

保護者の勤務時間、通勤時間等により、通常保育時間での保育が無理な場合は、特例保育の利用ができます。

休 園 日 ... 日曜日・祝祭日・12月 29日~1月 3日

特別保育事業 ... 保護者への育児講座、地域との交流保育など



弁天保育園
《平面図》

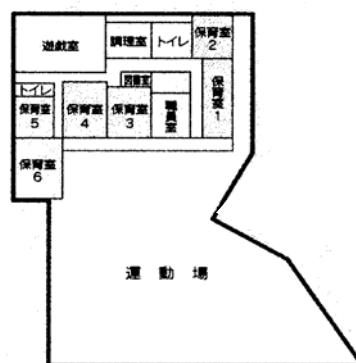

保育方針

～子どもは地域の財産である～

自治会によって設立された保育園です。家庭的な雰囲気の中で、子どもたちが自発的に遊び、学べるよう、一人ひとりの個性・能力・気持ちを大切にします。

ねらいとする子どものすがた

- ・ いきいきと遊ぶ子ども
- ・ 人の気持ちがわかる子ども
- ・ ゆたかに感じとり表現できる子ども

一日の過ごし方

時 間	0・1・2才児	3才児以上
7:30	開園、登園 自由あそび	
9:30	おやつ	
9:45	全員登園 出席園児の確認	
10:00	あそび	設定保育又は自由遊び、クラス別・混合保育、その他季節にふさわしい遊びををみんなで行います。
	↓	
11:15	食 事	
11:45		食 事
PM		
1:00	ひるね	季節により調整します
3:00	めざめ、おやつ	
4:00	おむかえ	
6:00	閉園	

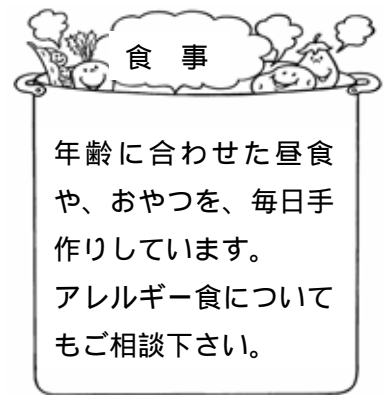

保育料以外の費用

- ・ 父母の会費 月 / 350円
- ・ 絵本代 月 / 800円
- ・ 主食費(3歳児以上) 月 / 2,000円
- ・ 年長会費(5歳児)月 / 800円

間の主な行事

- | | | |
|--------------|----------------|--------------|
| 4月 ... 入園式 | 10月 ... 運動会 | 1月 ... おもちつき |
| 7月 ... 七夕まつり | 親子遠足 | サッカー大会 |
| 夕べの集い | 11月 ... 劇遊び | 2月 ... 音楽会 |
| 夏祭り | 12月 ... クリスマス会 | 3月 ... 卒園式 |

